

LA PINTANA

CORPORACIÓN MUNICIPAL DE DEPORTES DE LA PINTANA
MEMORIA Y BALANCE 2013

OFICINA DE PARTES
F. 22429.44
ID 191769
FECHA 10 JUL 2014

MEMORIA ANUAL 2013

CORPORACIÓN MUNICIPAL DE DEPORTES LA PINTANA

CIUDAD DE MÉXICO 1589, LA PINTANA, SANTIAGO

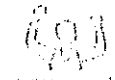

LA PINTANA

CORPORACIÓN MUNICIPAL DE DEPORTES DE LA PINTANA
MEMORIA Y BALANCE 2013

ÍNDICE

- Saludo del presidente
- Directorio
- Estructura administrativa
- Organigrama
- Escuelas Deportivas de Formación
- Escuelas Deportivas Recreativas
- Escuelas Deportivas de Alto Rendimiento
- Oferta programática 2012
- Minuta ejecutiva de actividades 2012
- Balance contable 2012



CORPORACIÓN MUNICIPAL DE DEPORTES DE LA PINTANA
MEMORIA Y BALANCE 2013

SALUDO DEL PRESIDENTE

LA PINTANA SABE CRECER es el lema estratégico de la gestión municipal que tiene al deporte como una base fundamental e ineludible en su plan de desarrollo comunal.

En ese contexto, las tareas y desafíos que a diario emprendemos son un signo de lo que sentimos quienes conocemos y hemos vivido desde su fundación la historia de nuestra comuna.

Hoy estamos dando un nuevo y gran salto en el desarrollo y el mejoramiento de la calidad de vida de nuestros vecinos. Y para seguir mejorando, queremos especializar la gestión deportiva.

En tal sentido, el 2013 buscamos la consolidación institucional de la Corporación Municipal de Deportes de La Pintana como eje del desarrollo del deporte local.

Nuestra misión es fomentar el desarrollo deportivo de las organizaciones territoriales y de todos los vecinos de La Pintana. Contamos para ello con el respaldo del municipio, y el apoyo de instituciones públicas y privadas.

Para nosotros, el deporte es primordial en el desarrollo de la comunidad y, por eso, con esta nueva institucionalidad, reiteramos la invitación a todas las pintaninas y los pintaninos a acercarse y participar de nuestros diversos eventos deportivos, catorce escuelas formativas-recreativas y otras cuatro de alto rendimiento.

Es por ello que acá en La Pintana se vive el deporte.

JAIIME PAVEZ MORENO
ALCALDE DE LA PINTANA



CORPORACIÓN MUNICIPAL DE DEPORTES DE LA PINTANA
MEMORIA Y BALANCE 2013

DIRECTORIO

La Corporación Municipal de Deportes y Recreación de La Pintana es una entidad de derecho privado sin fines de lucro, que está destinada al fomento, la coordinación, difusión y organización de actividades deportivas y recreativas para toda la comunidad. Su ámbito es el deporte formativo, recreativo, de competición y de alto rendimiento con proyección internacional y la gestión de recintos deportivos. Fue fundada en septiembre de 2007, como la unidad especializada en deportes de la Municipalidad de La Pintana.

Su directorio está compuesto por las siguientes personas:

Jaime Pavez Moreno
Presidente

Pablo Squella Serrano
Vicepresidente

Juan Carlos Letelier Pizarro
Tesorero

Juan Carlos Ponce Zorricueta
Secretario

Gabriel Jiménez Caamaño
Director

José Sotelo Toro
Director

Pedro Yáñez Alvarado
Director



CORPORACIÓN MUNICIPAL DE DEPORTES DE LA PINTANA
MEMORIA Y BALANCE 2013

ESTRUCTURA ADMINISTRATIVA

Guillermo Cárdenas Mantilla
Director Ejecutivo

Roberto Guerra Dinnigan
Subdirector Administración y Finanzas

Miguel Ortega Valverde
Encargado de Adquisiciones
Administración y Finanzas

Raúl San Martín Pérez
Coordinador Escuelas Deportivas

Marisol Muñoz Fuentealba
Encargada de Proyectos y Desarrollo

Daniela Zeballos Frigolett
Asesora Jurídica

Rodrigo Marchant Silva
Jefe de Mantención

Constantino Muñoz Saavedra
Jefe de Comunicaciones



LA PINTANA

CORPORACIÓN MUNICIPAL DE DEPORTES DE LA PINTANA
MEMORIA Y BALANCE 2013

ORGANIGRAMA

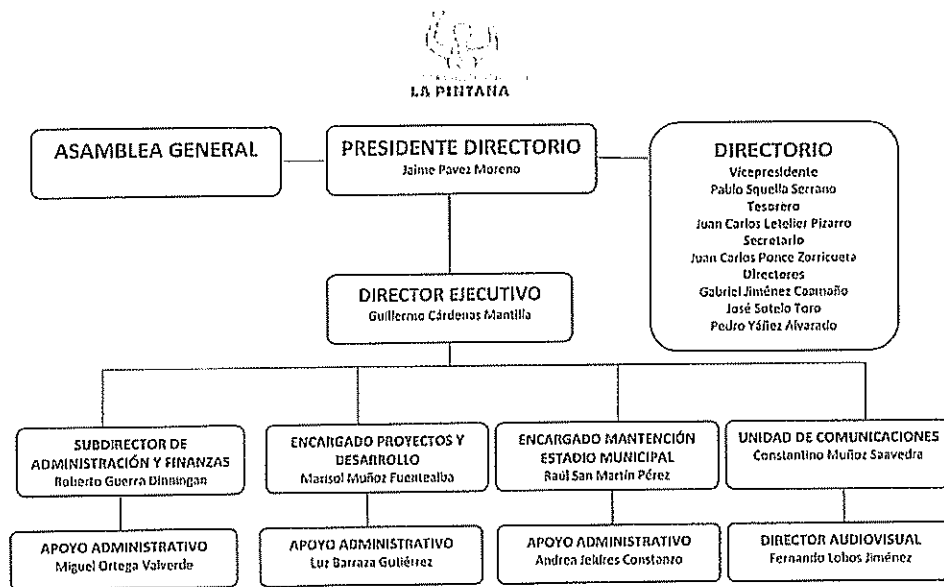



CORPORACIÓN MUNICIPAL DE DEPORTES DE LA PINTANA
MEMORIA Y BALANCE 2013

ESCUELAS DEPORTIVAS DE FORMACIÓN 2013

- Ajedrez.
- Básquetbol.
- Escalada deportiva.
- Judo.
- Karate Do.
- Levantamiento de pesas.
- Tenis.
- Voleibol.
- Boxeo Deportivo

ESCUELAS DEPORTIVAS RECREATIVAS 2013

- Aeróbica.
- Spinning.

ESCUELAS DEPORTIVAS ALTO RENDIMIENTO 2013

- Atletismo.
- Patinaje.
- Tenis de mesa.
- Fútbol.
- Rugby.



CORPORACIÓN MUNICIPAL DE DEPORTES DE LA PINTANA
MEMORIA Y BALANCE 2013

OFERTA PROGRAMÁTICA 2013

Durante el periodo 2013, la Corporación Municipal de Deportes de La Pintana desarrolló, gracias a los recursos provenientes de la subvención municipal, el Gobierno Regional Metropolitano y las donaciones de privados, una amplia y variada oferta de escuelas deportivas, que contempló la ejecución de dieciséis escuelas deportivas destinadas a los niños jóvenes y adultos de la comunidad local, en el marco de su programa deportivo anual.

Además, se reforzó el funcionamiento del Centro de Alto Rendimiento La Pintana, en cinco disciplinas deportivas (atletismo, tenis de mesa, patín carrera, rugby y fútbol), al dotarlas de cuerpo técnico e implementación deportiva de primer orden, permitiendo la captación y de formación de los talentos locales y de la zona sur de Santiago que compiten en el sistema federado y que no pueden, por condiciones de lejanía u oportunidades, acceder a una formación de calidad.

Para la descentralización de las actividades del principal polo deportivo (Estadio y Gimnasio Municipal), se desarrolló el programa de Subcentros Deportivos, que operaron en cinco localidades densamente pobladas y alejadas del recinto Estadio Municipal, guiadas por un promotor deportivo.

A lo anterior se agrega la ejecución del Programa de Actividades y Eventos Masivos, que contempló la realización de más de veinte eventos recreativos y competitivos.



CORPORACIÓN MUNICIPAL DE DEPORTES DE LA PINTANA
MEMORIA Y BALANCE 2013

MINUTA EJECUTIVA ACTIVIDADES Y PROCESOS 2013

A continuación se hace una breve enumeración de las principales actividades de esta entidad durante el pasado periodo 2013, ordenadas por mes.

ENERO

- Entrevista con monitores, técnicos y entrenadores, con mesa técnica.
- Contratación de monitores, técnicos y entrenadores de las escuelas deportivas y de alto rendimiento.
- Segundo Campeonato de Tenis Verano en La Pintana, para aficionados menores 35 años, aficionados mayores de 35, todo competidor avanzados singles y todo competidor dobles, en singles y dobles.
- Inicio de pretemporada club Municipal La Pintana, con financiamiento del proyecto Ley de Donaciones con Fines Deportivos.

FEBRERO

- Entrevista con monitores, técnicos y entrenadores, con mesa técnica.
- Ejecución de propuestas de funcionamiento año 2013.
- Elaboración de papelería para inscripciones y eventos.
- Elaboración de estrategias de difusión escuelas deportivas y alto rendimiento.
- Inicio pretemporada Trapiales Rugby Club.
- Inicio temporada Escuelas Deportivas 2013.

MARZO

- Adquisición de materiales y equipos necesarios para el funcionamiento de las escuelas deportivas.
- Diseño de procedimientos administrativos y de adquisiciones.
- Ingreso al club de fútbol Municipal La Pintana del director técnico José Miguel González.



CORPORACIÓN MUNICIPAL DE DEPORTES DE LA PINTANA
MEMORIA Y BALANCE 2013

ABRIL

- Debut Trapiales Rugby Club en Torneo Arusa 2013, ante Universidad de Chile.
- Instalación carpeta sintética Complejo Deportivo Raúl del Canto.
- Visita de divisiones inferiores de Trapiales Rugby Club al Stade Francais.
- Comienzo de instalación de torres de iluminación HD en Estadio Municipal de La Pintana.
- Promoción mediática Circuito de Cross Country de Invierno La Pintana 2013.

MAYO

- Delegación del Club Atlético La Pintana participa en Maratón Internacional de Mendoza.
- Escuela de Tenis de Mesa realiza clínica deportiva en colegios de La Pintana.
- Primera prueba técnica del nuevo sistema de iluminación HD en Estadio Municipal de La Pintana.
- Promoción mediática Circuito de Cross Country de Invierno La Pintana 2013.

JUNIO

- Reapertura parcial pista sintética de atletismo Estadio Municipal de La Pintana.
- Escuela de Tenis de Mesa realiza clínicas deportivas en colegios de La Pintana.
- Primera Fecha de Cross Country de Invierno, Estadio Municipal de La Pintana.
- Reapertura Escuela de Fútbol Joven en Cancha Sintética del Estadio Municipal de La Pintana.

JULIO

- Segunda Fecha de Cross Country de invierno, Estadio Municipal de La Pintana.
- Parte Proyecto Competencias Deportivas Saludables La Pintana 2013, financiado con el 2% FNDP, Región Metropolitana.



CORPORACIÓN MUNICIPAL DE DEPORTES DE LA PINTANA
MEMORIA Y BALANCE 2013

AGOSTO

- Pesista del Club La Pintana, Bastián López, consigue cetros Sudamericano y Panamericano de Levantamiento de Pesas 2013.
- Christian Muñoz asume como director técnico del club Municipal La Pintana.
- Municipal La Pintana enfrenta a San Antonio Unido, con presencia del internacional Rodrigo Meléndez.

SEPTIEMBRE

- Municipal La Pinta comienza su participación en Torneo de Tercera A de la Anfa ante Deportes Santa Cruz.
- Seleccionador francés Daniel Bernard ofrece clínica de rugby en La Pintana.
- Atleta pintanino José Luis Alarcón obtiene medalla de bronce en Maratón de Montevideo, Uruguay.
- Intendencia Metropolitana aprueba realización de partidos de fútbol profesional clase C en Estadio Municipal de La Pintana.
- O'Higgins de Rancagua recibe a Ñublense de Chillán por Torneo Pretrobras, de Primera División de la ANFP.
- Participación de la Corporación Municipal de Deportes en Desfile Comunal de Fiestas Patrias.
- Campeones olímpicos de atletismo de Kenia, Douglas Wakiihuri, Pamela Jelimo y Wilfred Bungei ofrecen clínica deportiva en Estadio Municipal de La Pintana.
- Se realizan VIII Olimpiadas de Escuelas Especiales en Estadio Municipal de La Pintana.

OCTUBRE

- Tenimesista de La Pintana, Gerardo Palma, consigue dos medallas de oro, una de plata y una de bronce en los XVI Juegos Binacionales de Integración Andina Cristo Redentor, disputados en San Luis, Argentina.
- Realización del evento familiar "Corre con tu Mascota" con candidatos al Parlamento.
- Entrega del Complejo Deportivo Raúl del Canto.
- Cuatro pesistas del Club de Halterofilia La Pintana participan en Juegos Nacionales.
- Trapiales Rugby Club de La Pintana logra subcampeonato del Torneo Súper 7 de la Arusa.
- Promoción mediática Corrida Nocturna de Aniversario 2013.



CORPORACIÓN MUNICIPAL DE DEPORTES DE LA PINTANA
MEMORIA Y BALANCE 2013

NOVIEMBRE

- Corrida Nocturna de Aniversario.
- Torneo Vóley Arena Aniversario, Gimnasio Municipal de La Pintana.
- Torneo Sub 14 de Levantamiento de Pesas.
- Torneo de Tenis Aniversario.
- Municipal La Pintana termina su participación en Torneo de Tercera A de la Anfa ante General Velásquez.
- Tenimesistas de La Pintana, Bastián Betancourt y Matías Flores, logran medalla de bronce en Torneo Nacional por Equipos.
- Torneo de Escalada Escolar en Estadio Municipal de La Pintana.
- "Cachorros" de Trapiales Rugby Club participan en torneo metropolitano en Colegio Saint George.
- Artista marcial de La Pintana, Juan Pablo Córdova, logra título nacional de Kick Boxing de la IKO.

DICIEMBRE

- Torneo de Ajedrez Aniversario 2013.
- Tenista Nicolás Massú realiza clínica deportiva en canchas del Estadio Municipal de La Pintana.
- Estadio Municipal de La Pintana recibe final nacional del Torneo de Fútbol Americano.
- Alcalde de La Pintana inaugura oficialmente proyectos de infraestructura deportiva comunal 2013.
- Evaluación desempeño escuelas deportivas y alto rendimiento.
- Torneo de Cierre de Tenis de Mesa 2013.
- Caminata Navideña La Pintana 2011 con participación de la banda Yatiris.
- Gran Gala de Premiación de Mejores Deportistas de La Pintana 2013 en Casa de la Cultura.

CORPORACION MUNICIPAL DE DEPORTES LA PINTANA
 CORPORACION
 AVDA SANTA ROSA 12975
 LA PINTANA
 SANTIAGO
 65.847.840-0

Fecha : 31-12-2013

Balance Tributario
 Acumulado mes/año
 Diciembre/2013

Cuenta Contable	Valores Acumulados		Saldos		Inventario		Resultados	
	Débitos	Créditos	Deudor	Acreedor	Activo	Pasivo	Pérdida	Ganancia
1-1-01-01-00 Disponible	6.203.500	6.203.500	0	0	0	0	0	0
1-1-01-02-00 Banco	1.213.437.195	826.315.992	387.121.203	0	387.121.203	0	0	0
1-1-04-01-00 Deudores	40.417.652	32.751.868	7.665.784	0	7.665.784	0	0	0
1-1-05-01-00 Documentos por Cobrar	65.713.074	65.000.000	713.074	0	713.074	0	0	0
1-1-06-01-00 Anticipo Proveedores	45.380.288	42.477.784	2.902.504	0	2.902.504	0	0	0
1-1-06-02-00 Deudores Varios	54.736.807	49.408.304	5.328.503	0	5.328.503	0	0	0
1-1-07-01-00 Cta Cte Empleados	15.189.493	16.083.574	0	894.081	0	894.081	0	0
1-1-08-01-00 Anticipos Honorarios	1.650.160	1.015.660	634.500	0	634.500	0	0	0
1-1-09-01-00 Existencias	549.476	102.514	446.962	0	446.962	0	0	0
1-1-10-01-00 IVA Credito Fiscal	13.370.012	5.573.271	7.796.741	0	7.796.741	0	0	0
1-1-10-02-00 PPM	632.667	346.057	286.610	0	286.610	0	0	0
1-2-01-01-00 Muebles y Útiles	272.224	272.224	0	0	0	0	0	0
1-2-01-02-00 Equipos Computación y Otros	295.019	295.019	0	0	0	0	0	0
1-2-01-03-00 Instalaciones	25.419.979	0	25.419.979	0	25.419.979	0	0	0
1-3-01-01-00 Boletas de Garantía	38.153.554	38.153.554	0	0	0	0	0	0
2-1-02-01-00 Proveedores	204.893.736	206.460.295	0	1.566.559	0	1.566.559	0	0
2-1-04-01-00 Acreedores Varios	1.113	430.850.494	0	430.849.381	0	430.849.381	0	0
2-1-05-01-00 Honorarios por Pagar	260.665.004	260.850.344	0	185.340	0	185.340	0	0
2-1-06-01-00 Sueldos por Pagar	92.882.257	92.882.257	0	0	0	0	0	0
2-1-07-01-00 IVA Debito Fiscal	5.554.647	5.554.647	0	0	0	0	0	0
2-1-07-02-00 Impuesto Unico	1.473.773	1.651.738	0	177.965	0	177.965	0	0
2-1-07-03-00 Impuesto 2ª Categoría	28.955.800	31.472.332	0	2.516.532	0	2.516.532	0	0
2-1-07-04-00 PPM por Pagar	259.202	292.350	0	33.148	0	33.148	0	0
2-1-08-01-00 AFP por Pagar	15.343.609	16.726.351	0	1.382.742	0	1.382.742	0	0
2-1-08-02-00 Isapre por Pagar	3.522.409	3.823.381	0	300.972	0	300.972	0	0
2-1-08-03-00 INP por Pagar	3.904.110	4.228.563	0	324.453	0	324.453	0	0
2-1-08-04-00 Mutual por Pagar	1.003.206	1.087.893	0	84.687	0	84.687	0	0
4-1-01-01-00 Municipalidad	0	582.211.999	0	582.211.999	0	0	0	582.211.999

4-1-01-02-00 Chile Deportes	0	347.978.698	0	347.978.698	0	0	0	347.978.698
4-1-01-03-00 Donantes	0	45.150.000	0	45.150.000	0	0	0	45.150.000
4-1-01-04-00 Otros Ingresos	45.150.000	71.839.427	0	26.689.427	0	0	0	26.689.427
4-2-01-01-00 Ingresos Arriendo Estadio	0	29.555.914	0	29.555.914	0	0	0	29.555.914
4-2-02-01-00 Ingresos Venta Vivero	0	33.614	0	33.614	0	0	0	33.614
5-1-01-01-00 Honorarios	91.368.828	4.318	91.364.510	0	0	0	91.364.510	0
5-1-02-02-00 Transp. Aloj. Alim. Delegaciones	6.152.361	0	6.152.361	0	0	0	6.152.361	0
5-1-02-03-00 Inscripción Competencias	1.591.602	0	1.591.602	0	0	0	1.591.602	0
5-1-02-05-00 Implementación Deportiva	5.991.641	34.213	5.957.428	0	0	0	5.957.428	0
5-1-03-01-00 Insumos Actividades	45.731.573	119.859	45.611.714	0	0	0	45.611.714	0
5-1-03-02-00 Publicidad	1.213.800	0	1.213.800	0	0	0	1.213.800	0
5-1-04-07-00 Gastos Generales ChileDeportes	39.941.500	0	39.941.500	0	0	0	39.941.500	0
5-1-05-01-00 Honorarios ChileDeportes	70.049.920	0	70.049.920	0	0	0	70.049.920	0
5-1-06-01-00 HONORARIOS GOBIERNO REGIONAL	6.271.000	0	6.271.000	0	0	0	6.271.000	0
5-1-06-04-00 Difusion y Publicidad	40.460	0	40.460	0	0	0	40.460	0
5-1-07-01-00 Club Deportivo Municipal La Pintana	59.260.000	0	59.260.000	0	0	0	59.260.000	0
5-1-08-01-00 Asistencia Organizaciones y Clubes Deportivos	1.910.641	0	1.910.641	0	0	0	1.910.641	0
5-2-01-01-00 Estadio Municipal	141.904.557	614.836	141.289.721	0	0	0	141.289.721	0
5-2-01-02-00 Vivero Municipal	102.514	0	102.514	0	0	0	102.514	0
6-1-01-01-00 Sueldos Personal Administración	89.482.236	15.099	89.467.137	0	0	0	89.467.137	0
6-1-01-02-00 Honorarios Administración	67.440.912	0	67.440.912	0	0	0	67.440.912	0
6-1-02-01-00 Materiales de Uso y Consumo	272.095	0	272.095	0	0	0	272.095	0
6-1-02-02-00 Conectividad y Telefonía	7.545.441	123.218	7.422.223	0	0	0	7.422.223	0
6-1-02-04-00 Mantenciones Menores	42.402.779	0	42.402.779	0	0	0	42.402.779	0
6-1-02-06-00 Computación	1.173.930	0	1.173.930	0	0	0	1.173.930	0
6-1-02-07-00 Varios Caja Chica	6.801.271	0	6.801.271	0	0	0	6.801.271	0
6-1-02-08-00 Arriendo Vehiculos	2.229.665	0	2.229.665	0	0	0	2.229.665	0
6-1-02-09-00 Publicidad e Impresos	645.610	0	645.610	0	0	0	645.610	0
6-1-02-10-00 Cierre	340.884.033	0	340.884.033	0	0	0	340.884.033	0
6-1-02-12-00 Inversiones	2.233.243	0	2.233.243	0	0	0	2.233.243	0
6-2-01-01-00 Corrección Monetaria	18.624	129.041	0	110.417	0	0	0	110.417
Sub-Totales	3.217.690.202	3.217.690.202	1.470.045.929	1.470.045.929	438.315.860	438.315.860	1.031.730.069	1.031.730.069
Pérdidas / Ganancias								
Total General	3.217.690.202	3.217.690.202	1.470.045.929	1.470.045.929	438.315.860	438.315.860	1.031.730.069	1.031.730.069
		0		0		0		0