

**Ministerio de Vivienda y Urbanismo**  
**División de Desarrollo Urbano**  
**NUEVA ESTRUCTURA DDU**

Agosto 2011

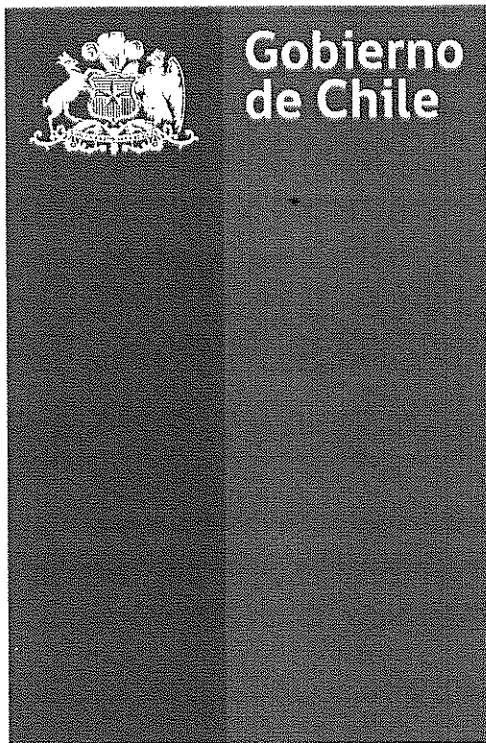

Presentación preparada por:

- Pilar Giménez C.  
Jefa DDU

# ESTRUCTURA DDU

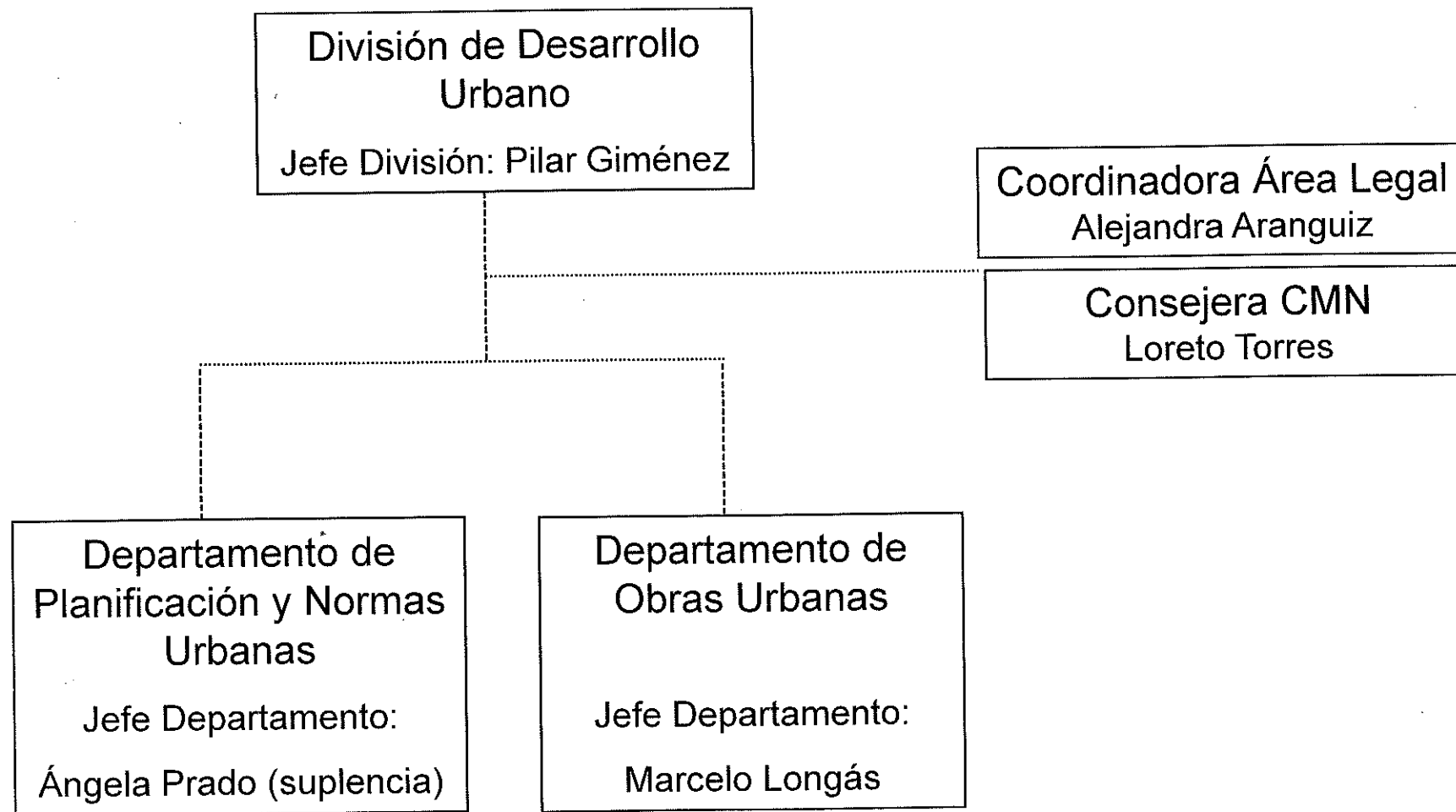

# DEPARTAMENTO DE PLANIFICACIÓN Y NORMAS URBANAS

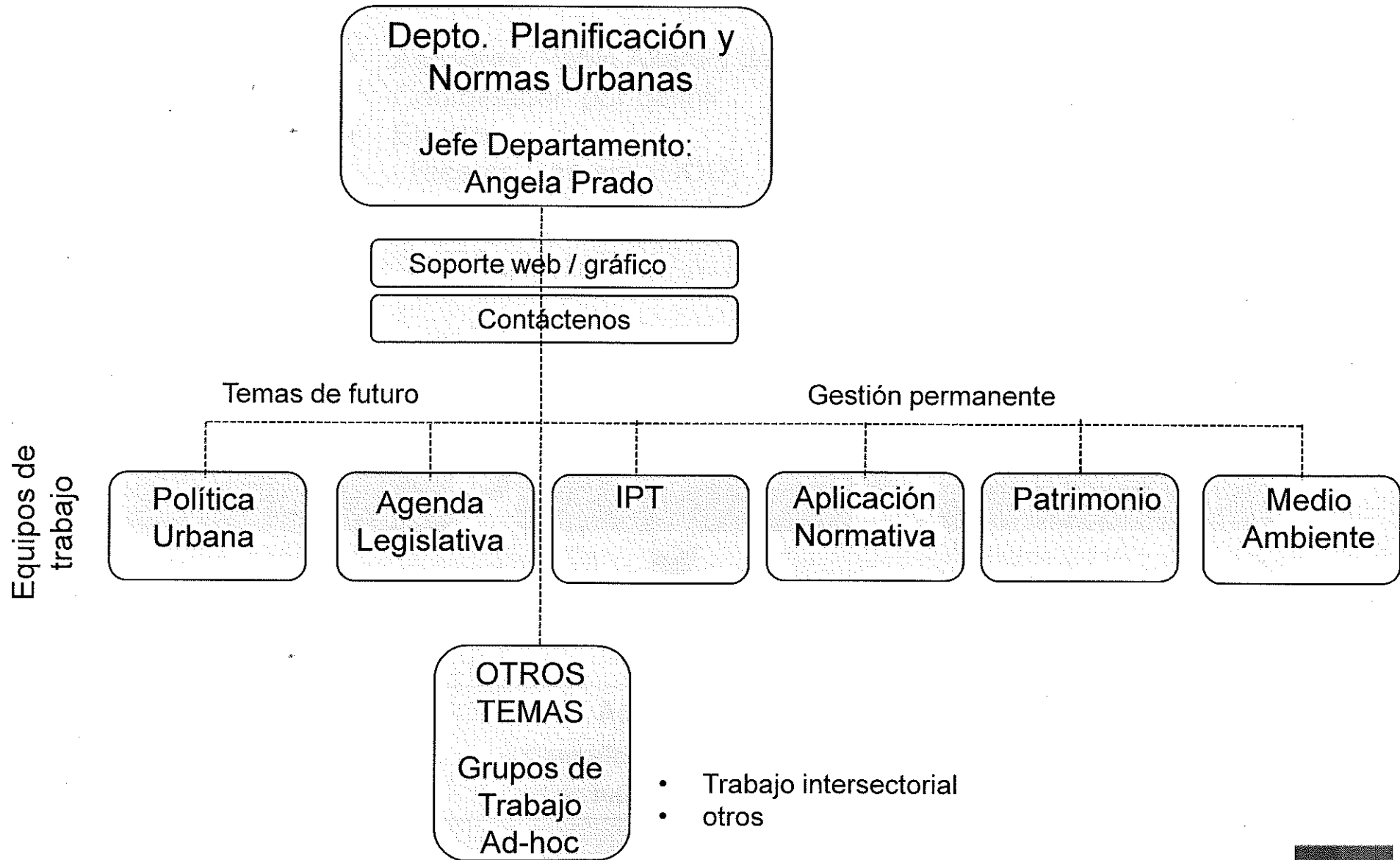

# EQUIPOS DE TRABAJO

Temas de futuro

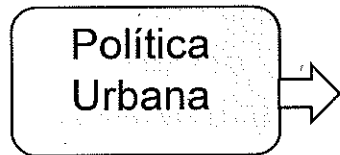

- Asesores: Pablo Allard y José Ramón Ugarte
- Coordinador: por definir
- Equipo:
  - Ricardo Carvajal (DOU)
  - María Eugenia Betsalel

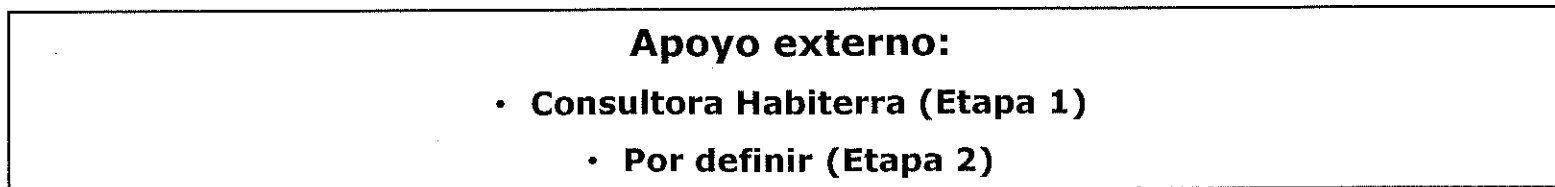
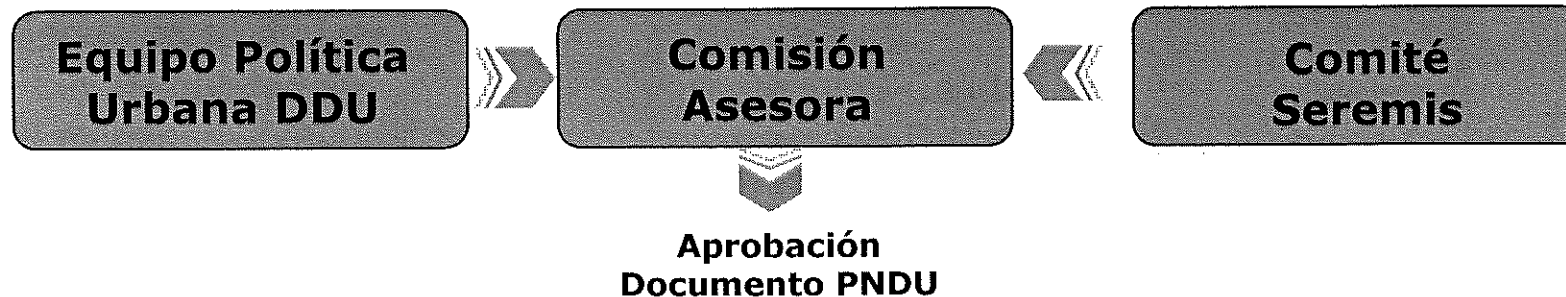

# EQUIPOS DE TRABAJO

Temas de futuro

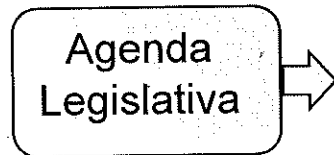

- Asesores: José Ramón Ugarte
- Coordinadora: Alejandra Aránguiz
- Equipo:
  - Jorge Alcaino
  - Juan Pablo Albar
  - Juan Ignacio Correa
  - Marisol Castiglione
  - Juan Pablo González (?)

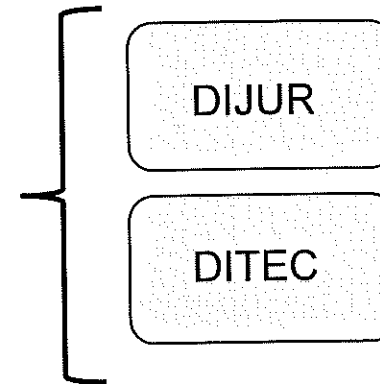

---

## Anteproyectos de Ley:

- Ley de calidad
- Ley especial reconstrucción
- Ley de aportes al espacio público
- Ley artículo 59
- otras

## Mociones:

- Ley de antenas
- Ley regularización vivienda social
- Ley establecimientos penitenciarios
- otras

## OGUC

- DS Calidad
- DS Discapacidad
- DS Cálculo estructural
- DS Ascensores
- Educación
- otras

# EQUIPOS DE TRABAJO

Gestión permanente

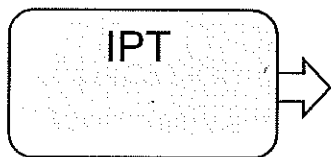

- Coordinador: por definir
- Equipo:
  - Carla Díaz
  - Héctor Vásquez
  - Marcela Lara
  - Mónica Salinas
  - Ana María Guzmán
  - Pablo Echiburu
  - Cristián Pasten

- 
- Programa IPT
  - Revisión IPT
    - DS zonas afectada por catástrofe
    - Artículo 50 (SERVIU)
    - Seccionales de remodelación (LGUC)
    - Otros (ej. Premval)
  - Mapoteca

# EQUIPOS DE TRABAJO

Gestión permanente

Aplicación  
Normativa



- Coordinador: por definir
- Equipo:
  - Jurgen Kassens
  - María Eugenia Betsalel
  - Consuelo Ripollés
  - Patricia Corvalán
  - Ricardo Leñam
  - Jorge Correa
  - Jaime Hoffman

- 
- Normativa IPT
  - Normativa Técnica
  - Otros
    - Permisos
    - Loteos
    - Artículo 55
    - Expropiaciones
    - otros.

# EQUIPOS DE TRABAJO

Gestión permanente

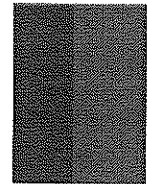

- Coordinadora: Consuelo Ripollés
- Equipo:
  - Consuelo Ripollés
  - Loreto Torres
  - Carolina Hermosilla

- 
- CMN
  - IPT (zonas e inmuebles de conservación histórica)
  - Ley de Monumentos Nacionales
  - Subsidio Rehabilitación Patrimonial
  - Intervención en barrios
  - otros





# EQUIPOS DE TRABAJO

Gestión permanente

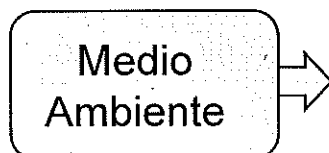

- Coordinador: Teo Saavedra
- Equipo:
  - Teo Saavedra
  - Ángela Soriano

- 
- Apoyo a IPT
  - Informar proyectos inter-regionales
  - Reglamento
  - Otros temas intersectoriales

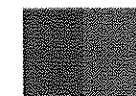

# EQUIPOS DE TRABAJO

Gestión permanente

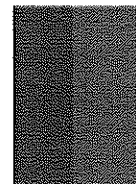

Soporte web / gráfico



- Marco Diaz

Contáctenos



- Ricardo Leñam

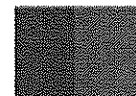

# ESPACIO FÍSICO



OFICINA ABOGADOS



- Juan Pablo Albar
- Juan Ignacio Correa
- Marisol Castiglione
- Juan Pablo González (?)

PUESTOS DE TRABAJO



- Jorge Alcaino
- Carolina Hermosilla

