



Ministerio de
Obras Públicas

Gobierno de Chile

**MINISTERIO DE OBRAS PÚBLICAS
DIRECCIÓN GENERAL DE AGUAS**

**Definición sobre los derechos de aprovechamiento
de aguas subterráneas provisionales en las Áreas
de Restricción La Ligua y Petorca, Región de
Valparaíso.**

INFORME TÉCNICO N° 70

DARH-DEP-DRA VALPARAISO

Santiago, 05 de Marzo de 2014.

El presente Informe Técnico fue realizado por la División de Estudios y Planificación y el Departamento de Administración de Recursos Hídricos, de la Dirección General de Aguas, contando con el apoyo de la Dirección Regional de Aguas Región de Valparaíso, con el objetivo de analizar la situación de los derechos provisionales en los acuíferos Ligua y Petorca, de la región de Valparaíso.

Director General de Aguas

Francisco Echeverría Ellsworth

Departamento de Administración de Recursos Hídricos

Luis Alberto Moreno Rubio

Marco Larenas Contreras

Carlos Flores Flores

División de Estudios y Planificación

Adrian Lillo Zenteno

Miguel Ángel Caro H.

Michael Finger

Juan Carlos Salgado G.

Dirección Regional de Aguas Valparaíso

Nicolas Ureta Parraguez

Shirley Alfaro Muñoz

ÍNDICE

I.- OBJETIVOS Y ANTECEDENTES	4
II.- MARCO LEGAL DE LOS DERECHOS PROVISIONALES.....	5
III.- SITUACIÓN ACTUAL DE LOS DERECHOS DE APROVECHAMIENTO DE AGUAS SUBTERRÁNEAS	7
IV.- ESTUDIO “MODELACIÓN HIDROGEOLÓGICA DE LOS ACUÍFEROS DE LA LIGUA Y PETORCA, FEBRERO DE 2014”.....	27
V.- BALANCE HÍDRICO POR SECTOR ACUÍFERO	28
VI.- CONCLUSIONES	34
ANEXO 1: SOLICITUDES DE TERCEROS SOBRE ELIMINACIÓN DE DERECHOS PROVISIONALES.....	37
ANEXO 2: LISTADOS DE DEMANDA AGUAS SUBTERRÁNEAS POR SECTOR.....	45

I.- OBJETIVOS Y ANTECEDENTES.

El presente informe muestra los antecedentes, procedimientos y análisis para resolver y definir la situación de los derechos provisionales otorgados en las áreas de restricción de los acuíferos La Ligua y Petorca, región de Valparaíso. Para ello se consideran una serie de antecedentes hidrológicos e hidrogeológicos de ambas cuencas, la demanda otorgada definitiva y provisional, además de algunos resultados y análisis efectuados en el marco del estudio denominado "Modelación Hidrogeológica de los acuíferos de La Ligua y Petorca, Febrero de 2014" desarrollado por Ayala, Cabrera y Asociados Ltda. La Figura 1 muestra la ubicación geográfica de los sectores hidrogeológicos de aprovechamiento común La Ligua y Petorca.



Figura 1. Área de Restricción en el Acuífero de La Ligua y Petorca.

El acuífero río Ligua fue declarado Área de Restricción para nuevas explotaciones de aguas subterráneas mediante Resolución D.G.A. N° 204 de 14 de mayo de 2004, basado en el Informe Técnico D.G.A. N° 84 de 2004.

El acuífero río Petorca fue declarado Área de Restricción para nuevas explotaciones de aguas subterráneas mediante Resolución D.G.A. N° 216 de 15 de abril de 1997, basado en la Minuta Técnica D.G.A. N° 13 de 1996.

Se han presentado por parte de terceros solicitudes que buscan dejar sin efecto los derechos de aprovechamiento provisionales de aguas subterráneas en la zona en cuestión, la más vigente, la del Comité de Agua Potable Rural La Viña-La Vega ingresada a este Servicio el 20 de febrero de 2014. En anexo 1 se incluyen algunas de las peticiones ingresadas.

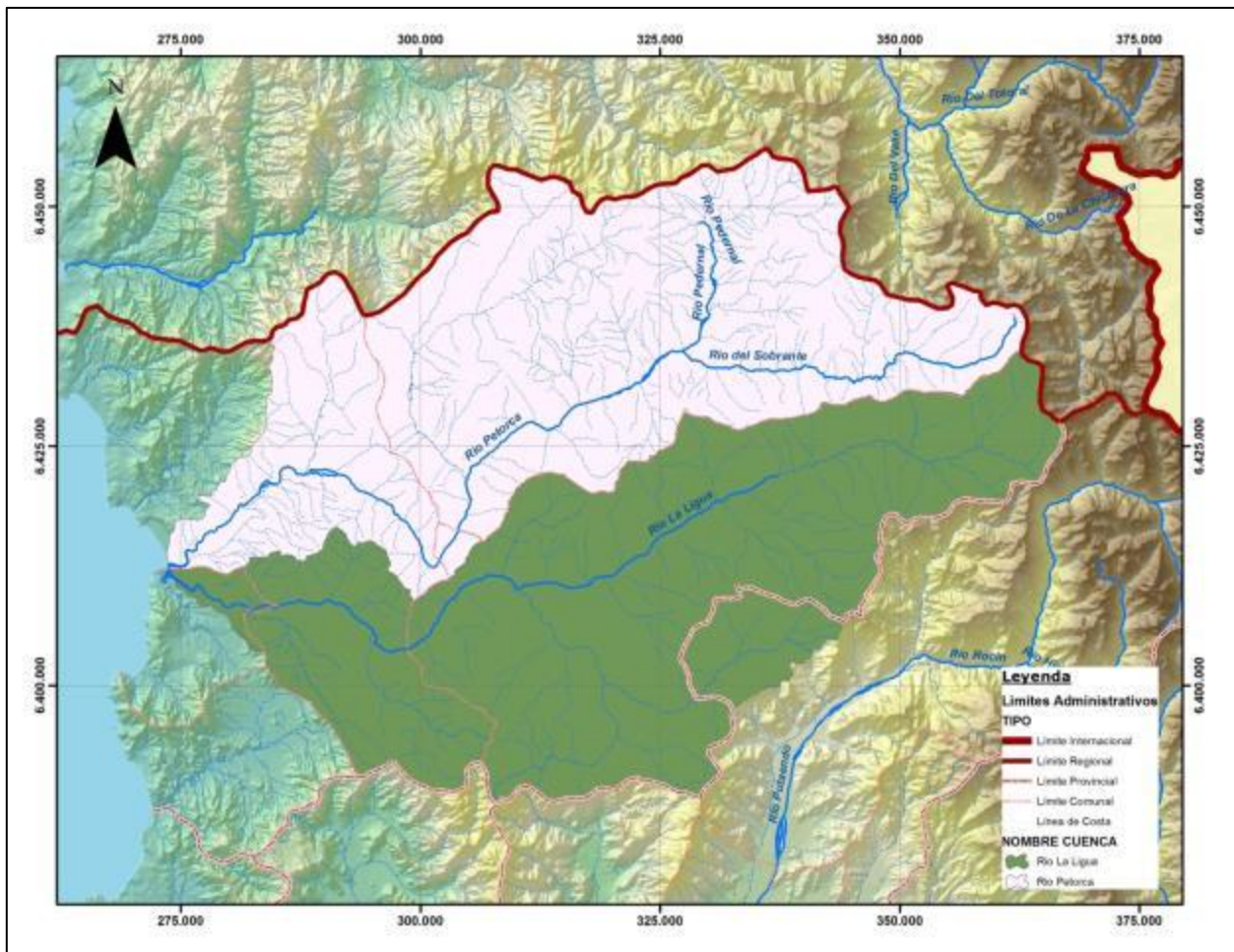
II.- MARCO LEGAL DE LOS DERECHOS PROVISIONALES.

De acuerdo a las facultades establecidas en el Código de Aguas, los derechos de aprovechamiento de aguas se otorgan en virtud de la procedencia legal de las solicitudes, la disponibilidad física y jurídica del recurso hídrico y bajo la premisa de no afectación de derechos de terceros.

La Dirección General de Aguas está facultada para otorgar provisionalmente derechos de aprovechamiento de aguas subterráneas en aquellas zonas que hayan sido declaradas área de restricción. En dichas zonas, la D.G.A. limitará prudencialmente los nuevos derechos pudiendo incluso dejarlos sin efecto en caso de constatar perjuicio a los derechos ya constituidos.

De acuerdo a lo establecido en el Art. 67 del Código de Aguas, los derechos de aprovechamiento otorgados en carácter de provisional se podrán transformar en definitivos una vez transcurridos cinco años de ejercicio efectivo en los términos concedidos, y siempre que los titulares de derechos ya constituidos no demuestren haber sufrido daños. Es importante destacar que en ambas áreas de restricción de los acuíferos de La Ligua y Petorca, los derechos provisionales no se han transformados en definitivos, ni se han dejado sin efecto.

Por otra parte, el Art. 68 del Código de Aguas hace referencia a que la D.G.A. podrá exigir la instalación de sistemas de medida en las obras y requerir la información que se obtenga.

Para definir sobre la situación de los derechos provisionales una vez que se han otorgado, la D.G.A. ha estimado que es necesario profundizar el procedimiento para adoptar los criterios de decisión de acuerdo al estado del acuífero y la posibilidad de afectar derechos otorgados de manera definitiva. El destino de los derechos provisionales depende de aspectos tales como la constatación de perjuicios a los derechos ya constituidos y al medio ambiente, o bien que se atente contra la apropiada conservación y protección del acuífero.

Siendo así, se considera analizar al menos los siguientes elementos:

- la ubicación y magnitud de los derechos provisionales,
- la evolución de los niveles de agua subterránea en el acuífero y,
- la ubicación y distribución de los derechos definitivos,
- nueva sectorización, que se haga cargo efectivamente de los sectores hidrogeológicos de aprovechamiento común,
- análisis de la recarga sustentable y balance por sector, considerando antecedentes actualizados a la fecha.

Los criterios de decisión sobre las definiciones de los derechos provisionales serán diseñados de acuerdo a cómo estos elementos se presentan en el área de restricción, pudiendo ser ésta incluso zonificada de acuerdo a la tendencia de los resultados de los referidos indicadores y criterios de decisión.

En efecto, un derecho provisional puede:

- Ser otorgado como definitivo, si no existe perjuicio sobre terceros o al medio ambiente.
- Mantener su carácter de derecho provisional con el mismo caudal, para aquellos casos en que no se observe deterioro del acuífero y que existan bajas posibilidades de afectar derechos de terceros.
- Ser limitado prudencialmente en su caudal, manteniendo el carácter de provisional, en condiciones de bajo riesgo de deterioro del acuífero y bajas posibilidades de afectar derechos de terceros.
- Ser dejado sin efecto, en el caso de que el acuífero se encuentre disminuido y existan altas posibilidad de afectar derechos de terceros.

La D.G.A. utilizaba como procedimiento general para otorgar derechos provisionales, la estimación de un porcentaje de la demanda otorgada en forma definitiva, usualmente un 25% adicional sobre el caudal nominal así asignado.

Este procedimiento cambió en el año 2011, mediante la Resolución DGA 2.455 (exenta), la que establece lo siguiente:

- “La magnitud de los derechos de aprovechamiento provisionales quedará determinada para cada sector hidrogeológico de aprovechamiento común, utilizando otro sector hidrogeológico de aprovechamiento común como patrón o referencia, cuyas características son comparables y en el cual no se han detectado o establecido afectación a derechos de terceros ni afectación a la fuente. Dicho sector hidrogeológico de aprovechamiento de referencia o patrón se definirá en función de las características hidrogeológicas, régimen hídrico, características morfológicas, ubicación geográfica, interrelación con fuentes superficiales, áreas productivas predominantes y la relación entre la demanda comprometida y el volumen sustentable.”
- “El volumen a otorgar como derechos provisionales, se calculará como el volumen determinado en la relación demanda comprometida partido por volumen sustentable del sector acuífero patrón, multiplicado por el volumen sustentable del sector acuífero en estudio, menos la demanda comprometida a la fecha en el sector”.
- La demanda comprometida en cada uno de los acuíferos está conformada por:
 - Derechos constituidos
 - Derechos regularizados y regularizables mediante el artículo 2º Transitorio del Código de Aguas

- Derechos constituidos y susceptibles de ser constituidos conforme a los artículos 3º, 4º Y 6º de la Ley 20.017 de 2005.
- “En el sector acuífero utilizado como patrón, se otorgarán nuevos derechos en calidad de provisionales, por un volumen igual al 20% de su volumen sustentable”.

III.- SITUACIÓN ACTUAL DE LOS DERECHOS DE APROVECHAMIENTO DE AGUAS SUBTERRÁNEAS

a. Caracterización de los derechos de aprovechamiento de aguas provisionales

En la provincia de Petorca existen dos acuíferos:

- i) Acuífero Río La Ligua: Declarado Área de Restricción para nuevas explotaciones de aguas subterráneas mediante Resolución D.G.A. N° 204 de 14 de mayo de 2004, basada en Informe Técnico D.G.A. N° 84 de 2004.
- ii) Acuífero Río Petorca: Declarado Área de Restricción para nuevas explotaciones de aguas subterráneas mediante Resolución D.G.A. N° 216 de 15 de abril de 1997, basada en Minuta Técnica D.G.A. N° 13 de 1996.

En la tabla siguiente se señala los caudales susceptibles de otorgar en cada acuífero y para cada tipo de derecho, de acuerdo al criterio utilizado en ese momento (considerando factor de uso):

Acuífero	Permanente y Definitivo		Provisional	
	Caudal (l/s)	Volumen (m ³ /año)	Caudal (l/s)	Volumen (m ³ /año)
La Ligua	5.582	176.033.952	1.396	44.008.488
Petorca	2.352	74.172.672	588	18.543.168

Tabla 1. Caudal y Volumen Susceptibles de otorgar por DGA, acuíferos de La Ligua y Petorca.

En el caso del acuífero Petorca, la Resolución DGA N° 216 de 15 de abril de 1997 que lo declaró como Área de Restricción, no hizo referencia al otorgamiento de derechos provisionales. Sin embargo, el Informe Técnico DGA N° 208 de 2004 determina que es posible otorgar derechos provisionales por el caudal señalado en la tabla.

Es importante señalar que para ambas Áreas de Restricción decretadas por la DGA con derechos provisionales, estos no se han transformados en definitivos ni se han dejado sin efecto.

En la Figura 2 se muestra la ubicación de los derechos otorgados como definitivos. Se puede observar que la distribución de los derechos es homogénea a lo largo de ambos valles, concentrándose las extracciones en los sectores aledaños a los ríos La Ligua y Petorca y sus principales afluentes. Lo anterior también es válido en lo que se refiere a los caudales, no identificándose lugares con mayor concentración.



Figura 2. Distribución geográfica de Derechos Definitivos, acuíferos de La Ligua y Petorca.

En las figuras 3 y 4 se describen los caudales de los derechos otorgados en carácter de Provisionales, como también el año de dicho otorgamiento, correspondientes a 12 y 41 captaciones para el acuífero Petorca y La Ligua, respectivamente.



Figura 3. DAA Provisionales N° y caudales otorgados por año, acuífero Petorca.

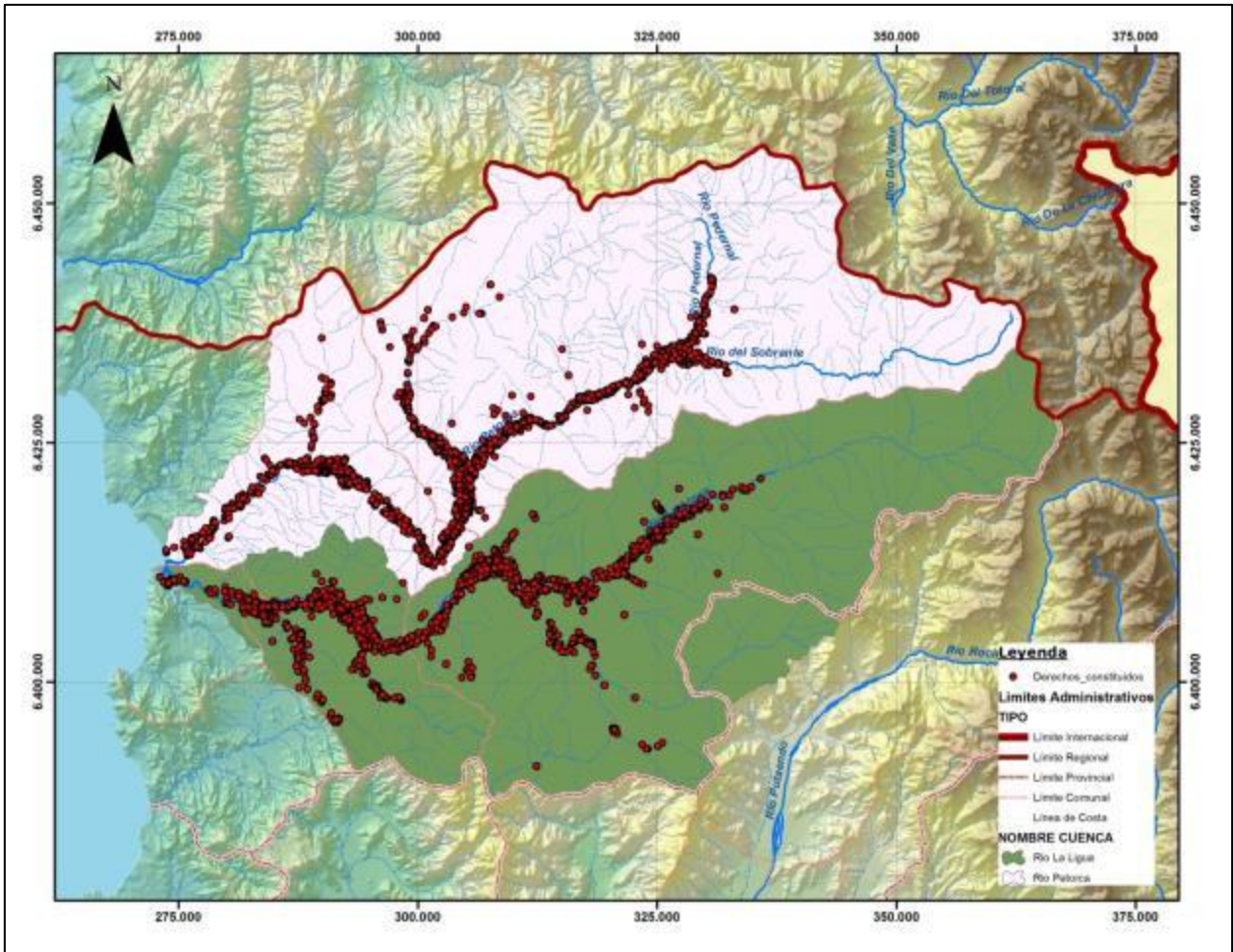

Figura 4. DAA Provisionales N° y Caudales otorgados por año, acuífero La Ligua.

b. Sectorización

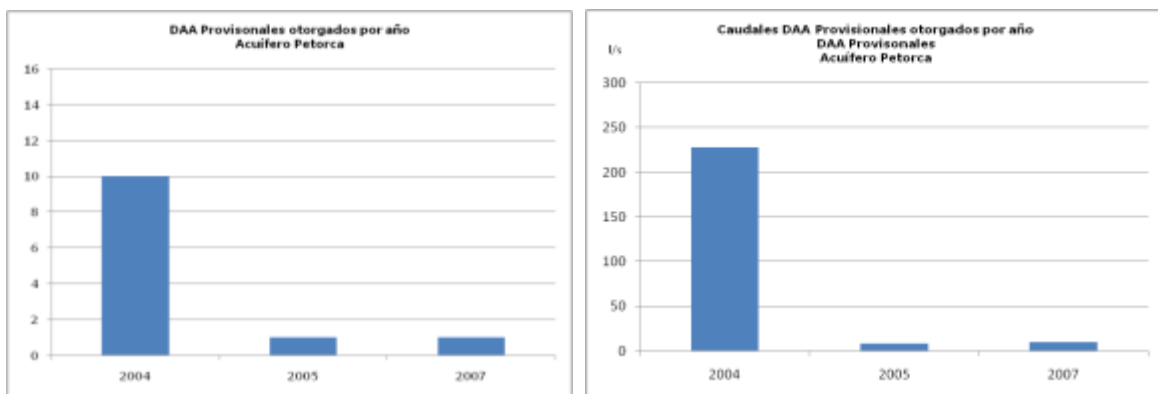
En las cuencas de los ríos La Ligua y Petorca, actualmente existen definidos sólo 2 sectores hidrogeológicos de aprovechamiento común, tal como se muestra en figura 1. Lo anterior conlleva numerosos problemas en cuanto a la administración de los recursos hídricos en la zona. De modo de facilitar el análisis y de mejorar la gestión de los recursos hídricos subterráneos de las cuencas en cuestión, se empleará la delimitación acuífera que se muestra en la figura 5, obtenida a partir de los resultados presentados en el estudio denominado “**Modelación Hidrogeológica de los acuíferos de Ligua y Petorca, Febrero de 2014**” desarrollado por Ayala, Cabrera y Asociados Ltda. , y validada por este Servicio en Informe Técnico SDT N° 352 de marzo de 2014. Cabe señalar que la definición de éstos se realizó a partir de criterios hidrológicos e hidrogeológicos, resultando en la conformación de 12 sectores: 5 para la cuenca de Petorca y 7 para la cuenca de La Ligua.

Cuenca	N° de sector	Nombre de sector
Petorca	1	Río Pedernal
	2	Estero Las Palmas
	4	Petorca Poniente
	10	Petorca Oriente
La Ligua	3	Río del Sobrante
	5	Estero Alicahue
	6	La Ligua Oriente
	7	La Ligua Cabildo
	8	La Ligua Pueblo
	9	Estero Los Ángeles
	11	La Ligua Costa
	12	Estero Pataguas

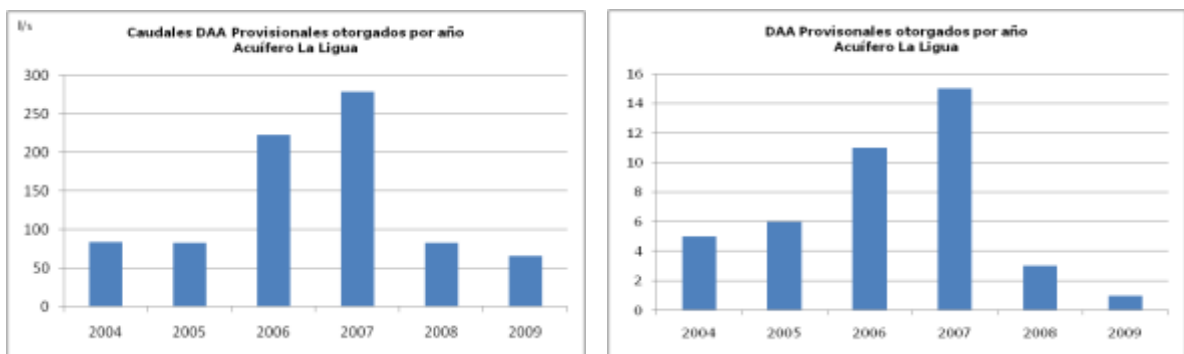
Tabla3: Sectores propuestos La Ligua-Petorca.



Figura 5. Sectores acuíferos de las cuencas de La Ligua y Petorca.

Dada dicha sectorización, se procedió a levantar y ordenar los derechos constituidos para cada uno de los sectores en cuestión, arrojando lo valores de caudales otorgados expresados en litros por segundo que en resumen se muestran en las Tablas 3 y 4. En Anexo 2 se muestra el detalle de la demanda por cada sector

Sectores Petorca	Situación		Total
	A (def)	A(prov)	
Sector 1 - Río Pedernal	194,1		194,1
Sector 2 - Estero Las Palmas	403,2	14,0	417,2
Sector 3 - Río del Sobrante	121,0		121,0
Sector 4 - Río Petorca Poniente	2680,5	114,7	2795,2
Sector 10 - Río Petorca Oriente	1496,4	117,6	1614,0
Total general	4895,3	246,3	5141,5

Tabla 3. Caudales otorgados cuenca Río Petorca

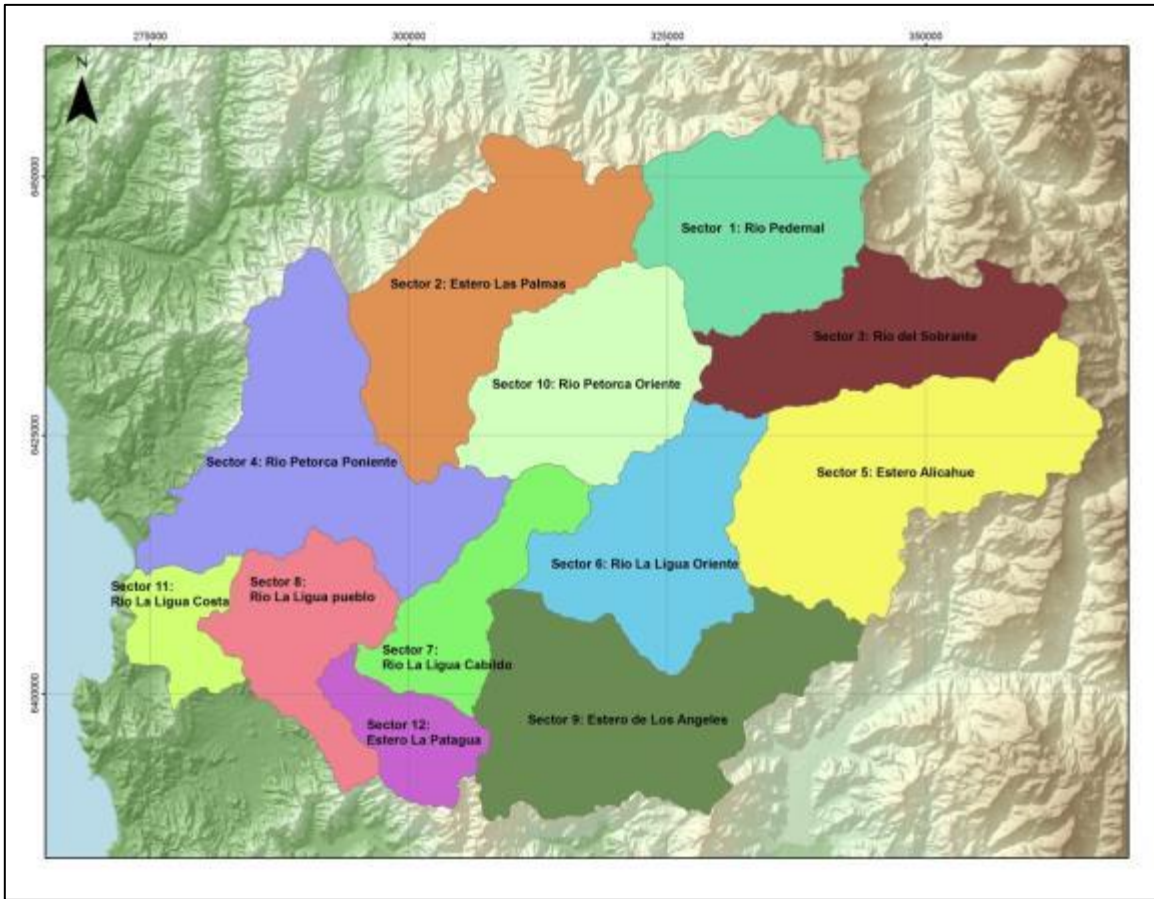
Sectores La Ligua	Situación		Total
	A (def)	A(prov)	
Sector 5 - Estero Alicahue	121,1		121,1
Sector 6 - Río La Ligua Oriente	1855,4	301,5	2156,9
Sector 7 - Río La Ligua Cabildo	2303,0	256,0	2559,0
Sector 8 - Río La Ligua pueblo	1564,2	90,5	1654,7
Sector 9 - Estero de Los Ángeles	369,6	155,9	525,5
Sector 11 - Río La Ligua Costa	234,8		234,8
Sector 12 - Estero La Patagua	134,8	7,5	142,3
Total general	6582,9	811,4	7394,3

Tabla 4. Caudales otorgados cuenca Río La Ligua

Los valores actuales superan ampliamente los caudales sustentables determinados para cada acuífero en los estudios que sustentaron las declaraciones de las respectivas áreas de restricción y que se muestran en Tabla 1, y también, como se verá más adelante, superan a las recargas sustentables determinadas en la actualización del modelo. Es preciso indicar que si bien luego de declaradas las respectivas áreas de restricción se han otorgado derechos de aprovechamiento definitivos de aguas subterráneas, estos han sido en su mayoría con cargo a regularizaciones obtenidas mediante sentencia judicial según las disposiciones estipuladas en el Artículo 2° transitorio del Código de Aguas, además de los derechos de aprovechamiento constituidos según los artículos 4°, 5° y 6° transitorios de la Ley 20.017 de 2005 que modificó el Código de Aguas, y también por asignaciones efectuadas por el S.A.G. conforme a las disposiciones del Artículo 5° transitorio del Código de Aguas.

c. Análisis de los Niveles de Pozos de monitoreo D.G.A

En el caso de los acuíferos de las cuencas de La Ligua y Petorca, el impacto de los derechos definitivos y provisionales sobre los acuíferos en cuestión, se puede manifestar en descensos sostenidos y generalizados de los niveles del acuífero. Debido a esa razón y empleando la sectorización anteriormente descrita, se ha efectuado un análisis de los descensos registrados en las estaciones de monitoreo operadas por la D.G.A. por separado para cada sector.

La Dirección General de Aguas cuenta con una red de monitoreo de aguas subterráneas en ambas cuencas; los pozos de monitoreo con control permanente se presentan en la Figura 6. Para este análisis se seleccionaron 38 pozos, donde en 27 de ellos se tuvo la información necesaria para inferir las tendencias de los niveles de los acuíferos hasta el último tiempo. Para cada pozo, se realizó dicho análisis considerando para ello el comportamiento de los registros observados en los últimos años y el punto en el cual se observaba una marcada tendencia a la baja de los niveles.



Figura 6. Ubicación de pozos de monitoreo de aguas subterráneas.

En las Figuras 7 a 13 se muestra gráficamente los descensos y tendencias en los pozos de observación de los distintos sectores de ambas cuencas.

Cuenca Río Petorca

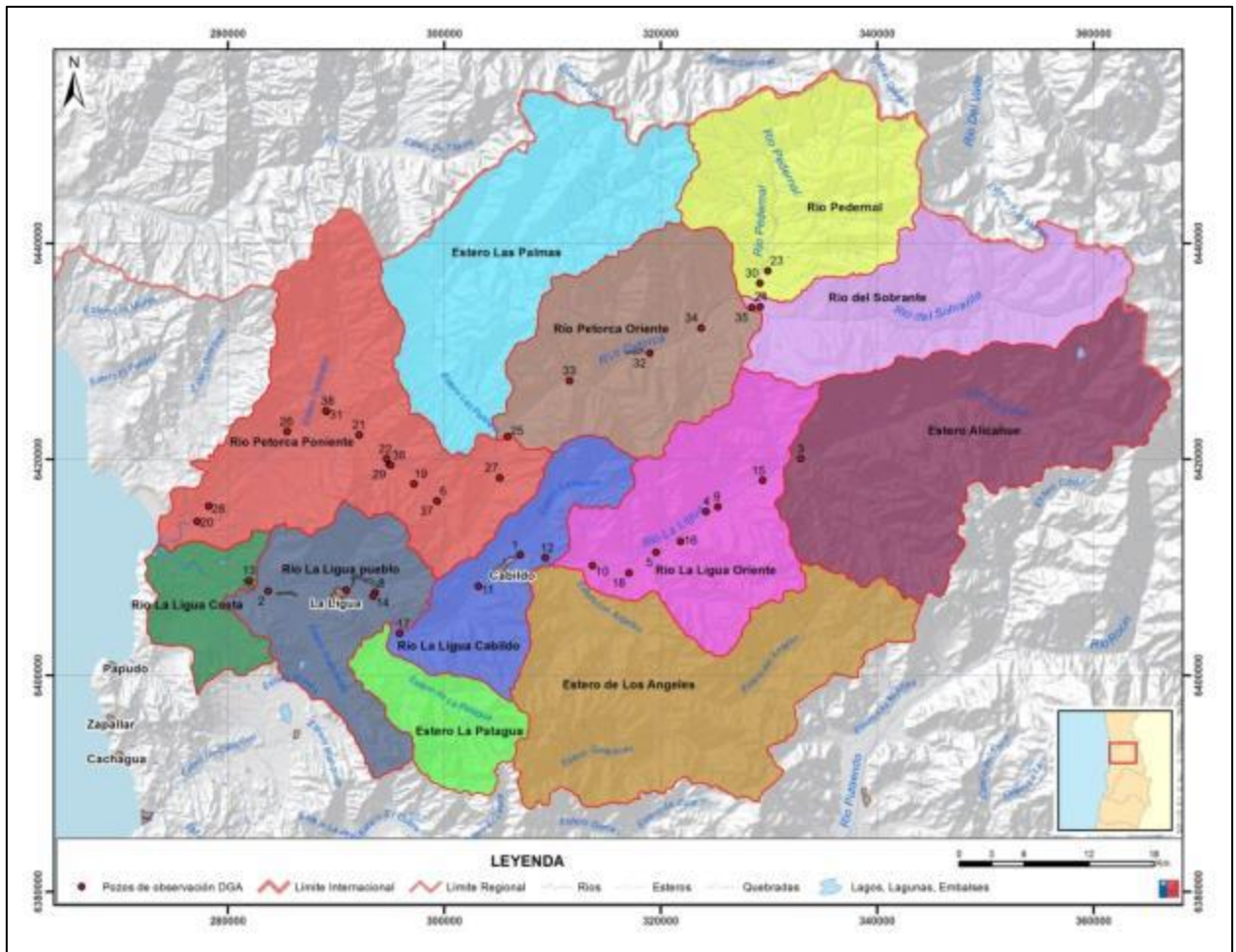

Figura 7. Descensos y tendencias en los pozos de observación del Sector 1 y Sector 3



Figura 8. Descensos y tendencias en los pozos de observación del Sector 10

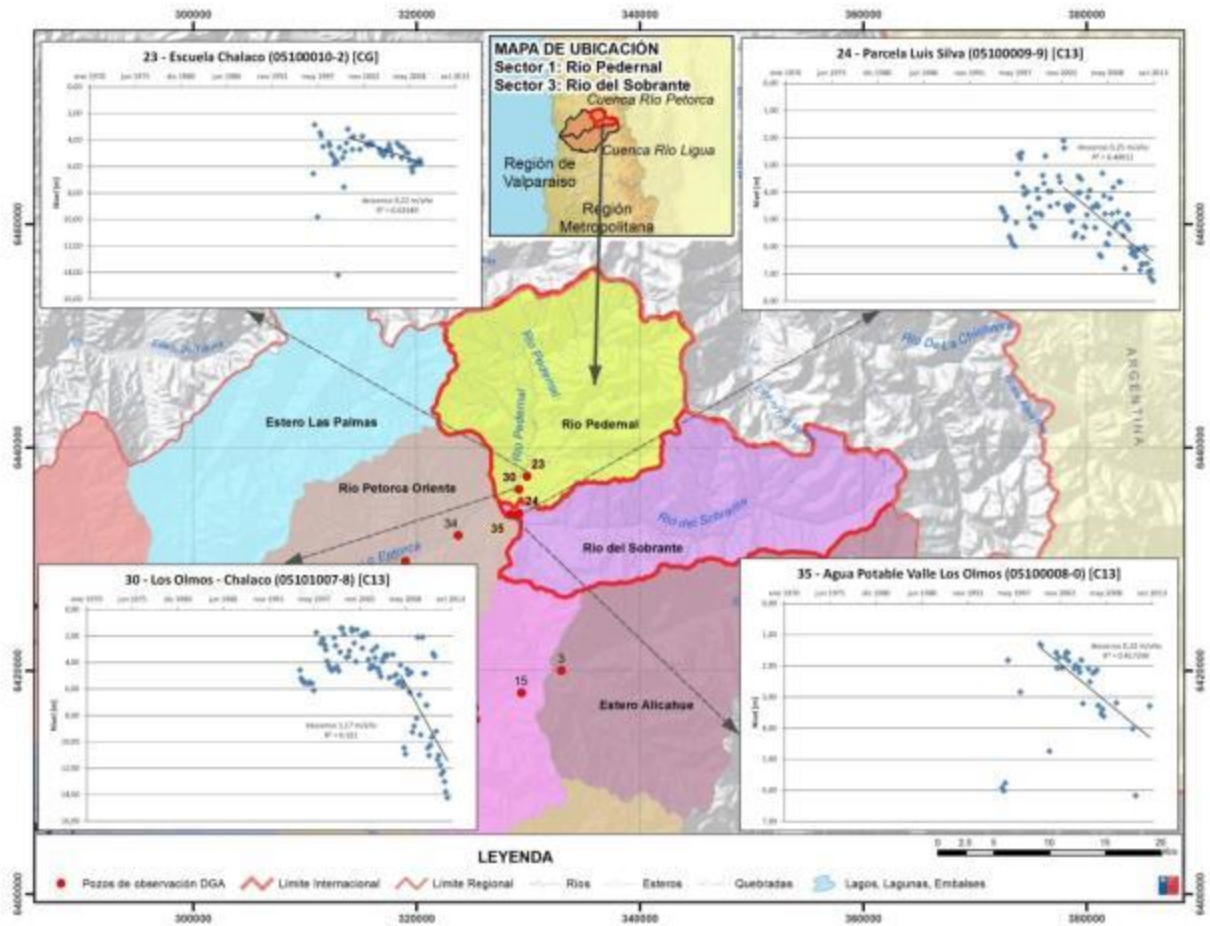

Figura 9. Descensos y tendencias en los pozos de observación del Sector 4

Sector 1 – Río Pedernal

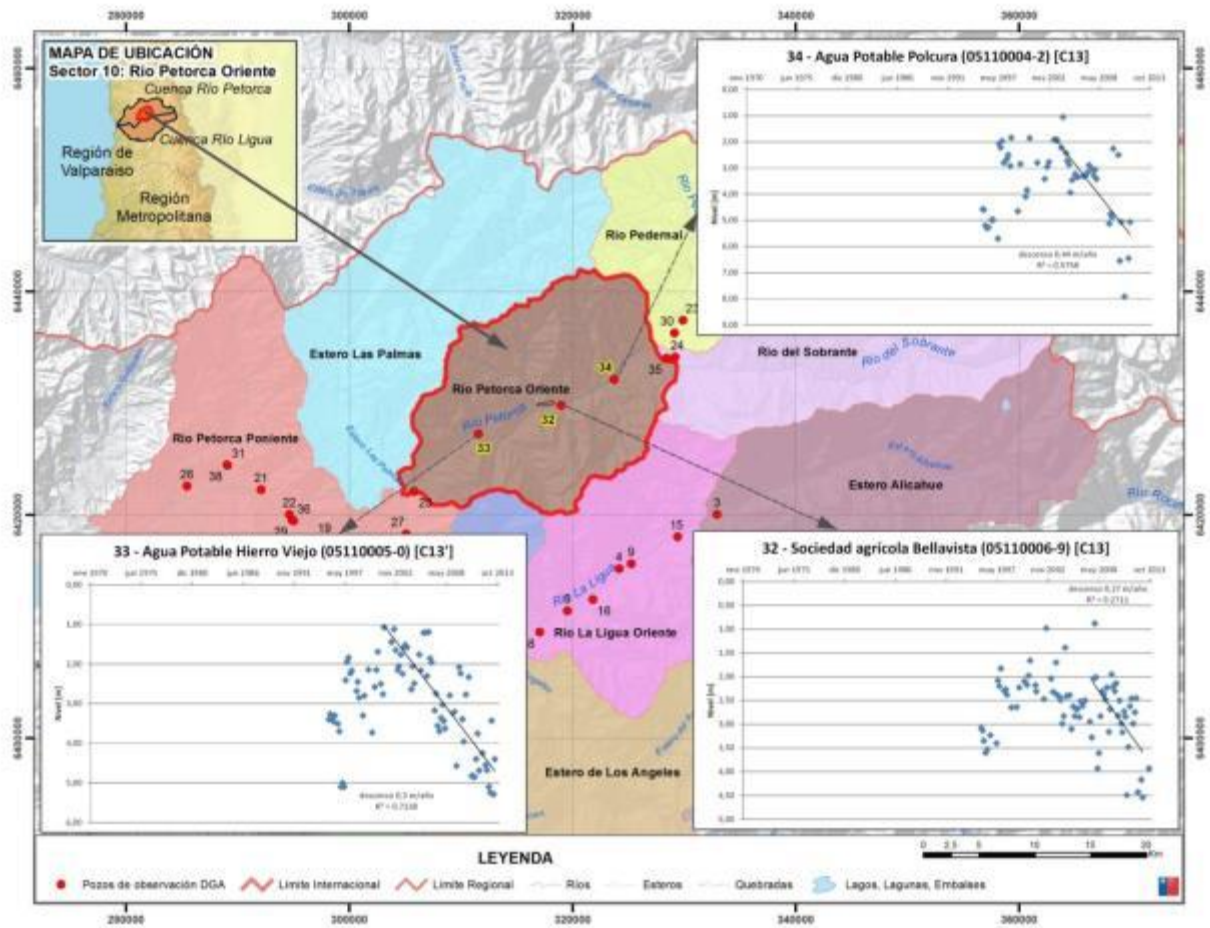
Este sector tiene 2 pozos de la red de monitoreo que muestran descensos entre 0,22 m/año y 1,17 m/año.

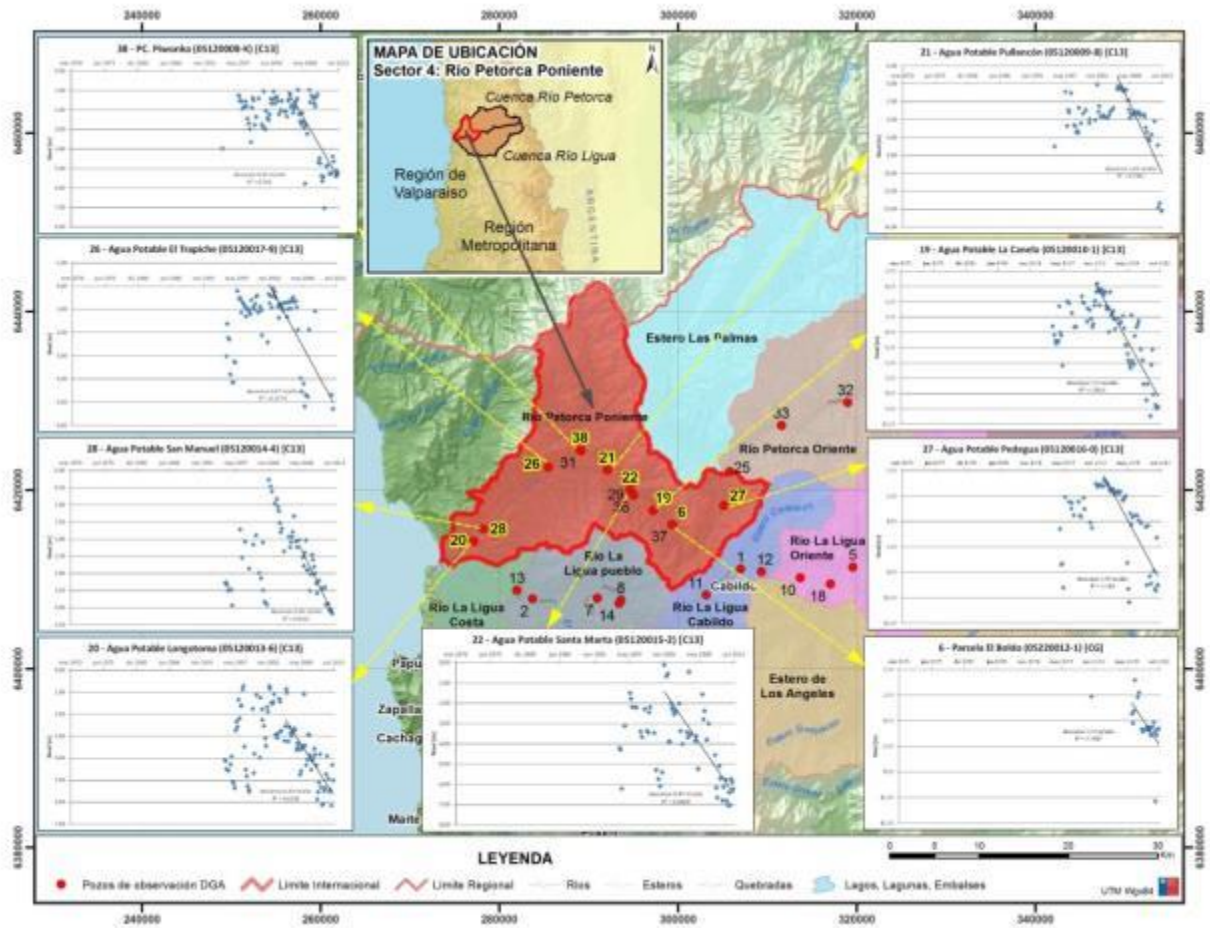

Gráfico 1 Niveles estáticos en pozos del sector 1- Río Pedernal

Sector 3 – Río del Sobrante

Este sector tiene 2 pozos de la red de monitoreo que muestran descensos entre 0,22 m/año y 0,25 m/año.

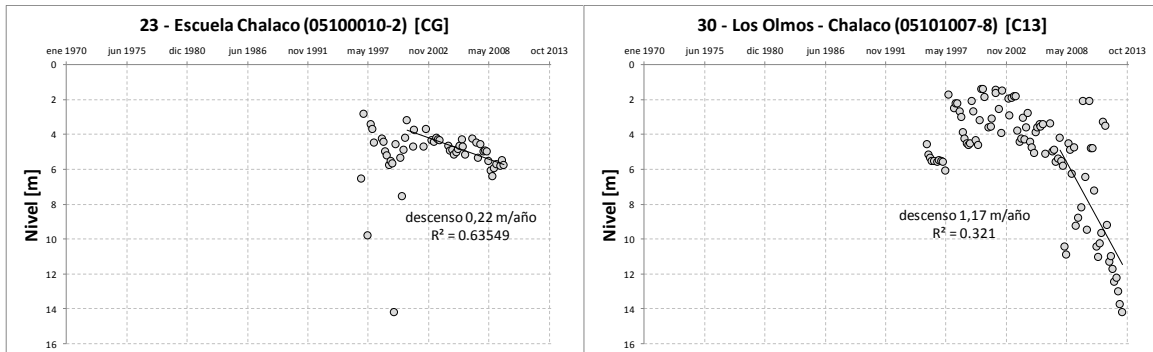

Gráfico 2 Niveles estáticos en pozos del sector 3- Río del Sobrante

Sector 10 – Petorca Oriente

Este sector tiene 4 pozos de la red de monitoreo, de los cuales 3 pozos tienen un registro reciente. Los 3 pozos con datos recientes muestran descensos entre 0,27 m/año y 0,44 m/año.

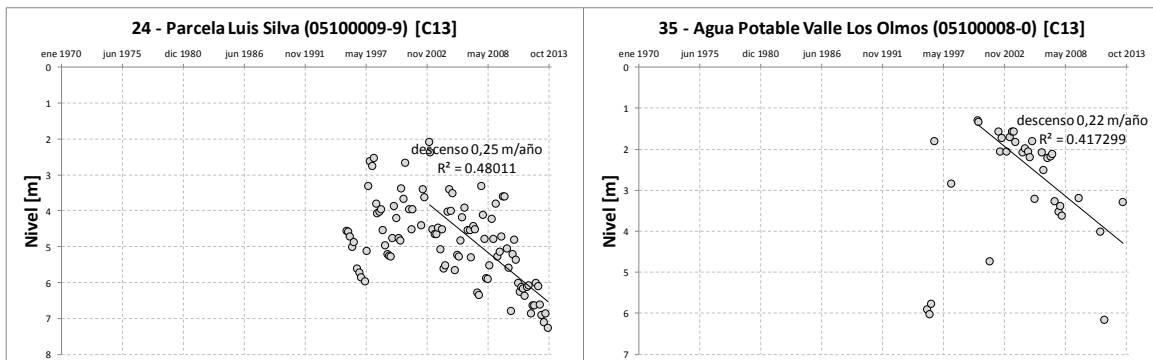

Gráfico 3 Niveles estáticos en pozos del sector 10- Petorca Oriente

Sector 4 – Petorca Poniente

El sector de Petorca Poniente tiene 13 pozos de la red de monitoreo, de los cuales 10 pozos tienen un registro reciente. Los 10 pozos con datos recientes muestran descensos entre 0,36 m/año y 1,42 m/año.

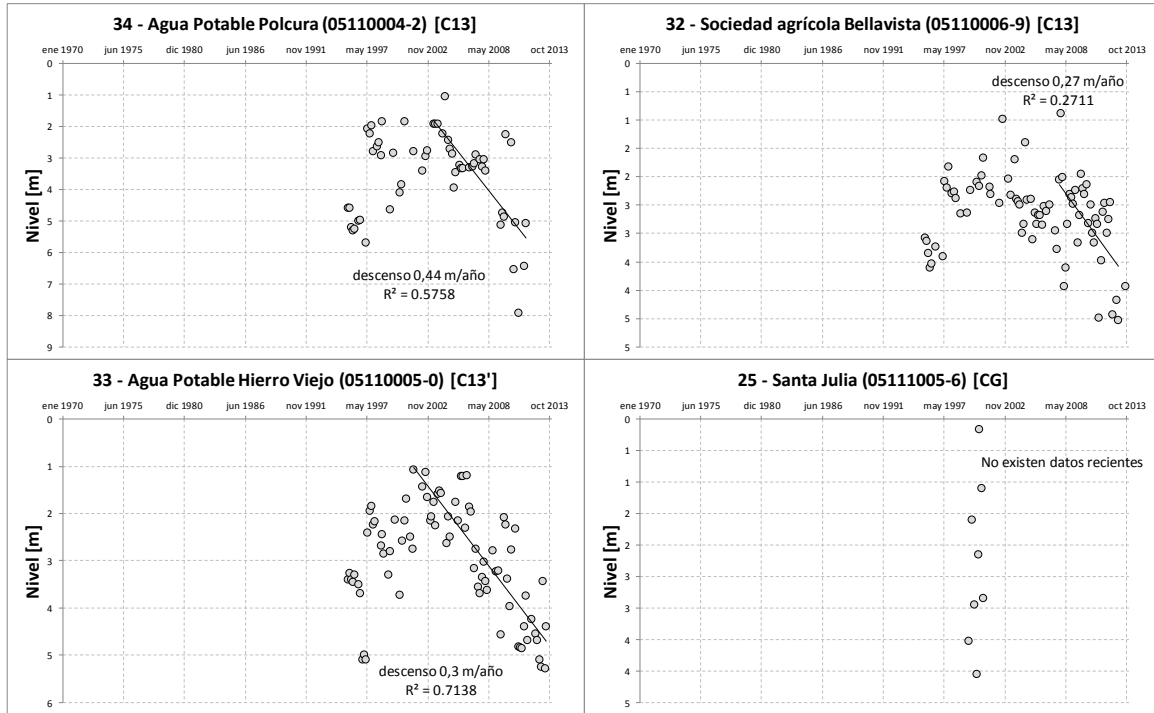

Gráfico 4 Niveles estáticos en pozos del sector 4- Petorca Poniente

Cuenca Río La Ligua



Figura 10. Descensos y tendencias en los pozos de observación del Sector 5

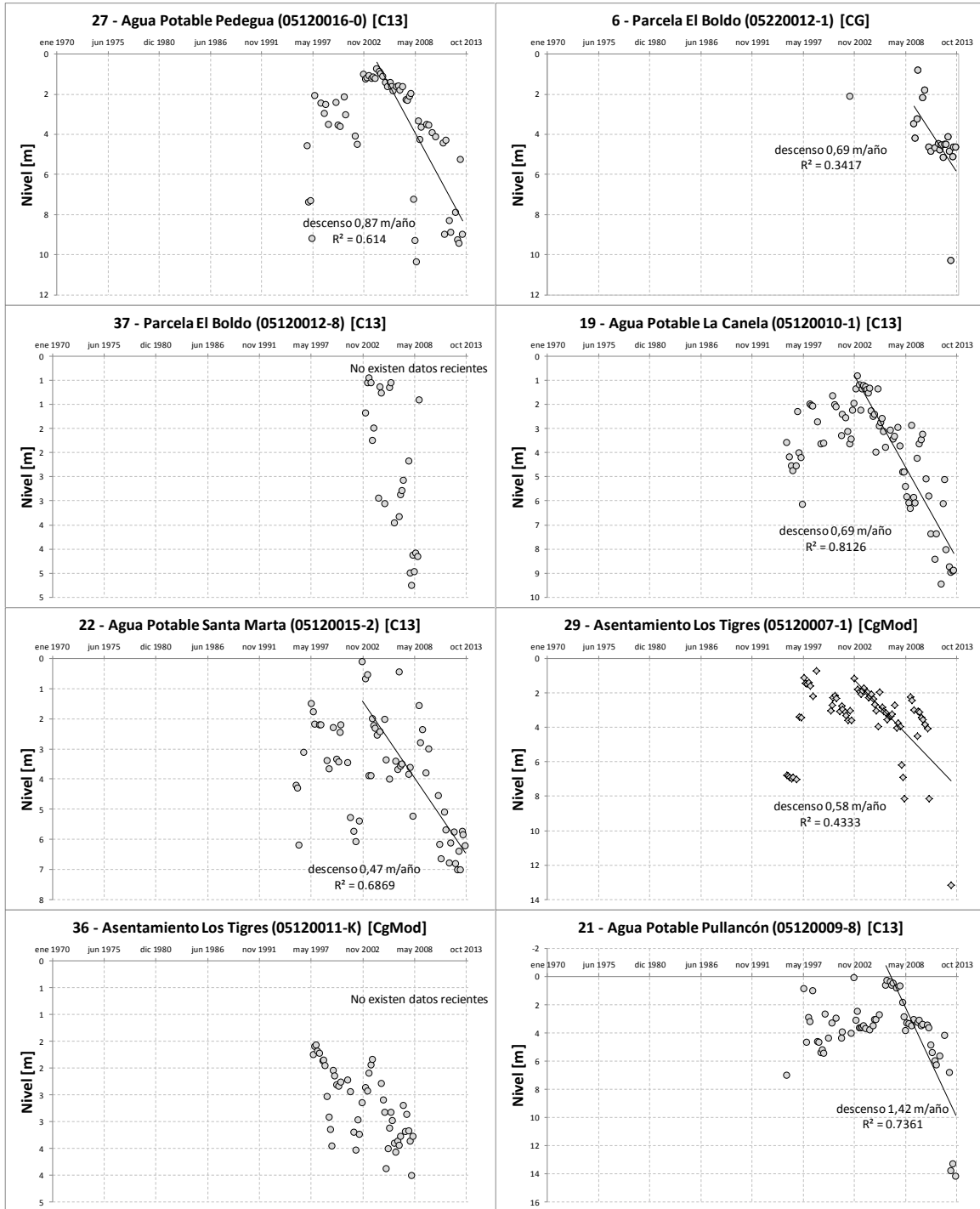

Figura 11. Descensos y tendencias en los pozos de observación del Sector 6

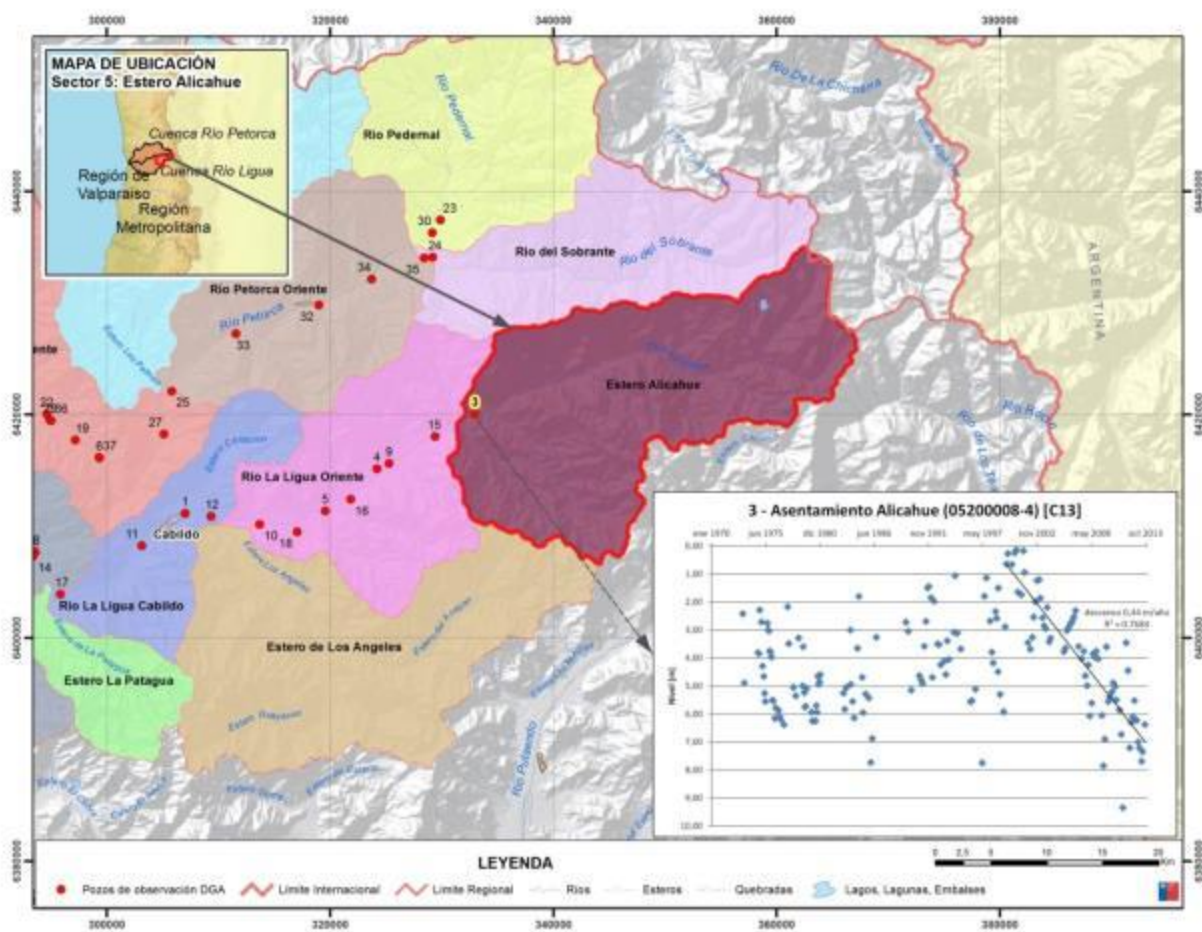

Figura 12. Descensos y tendencias en los pozos de observación del Sector 7

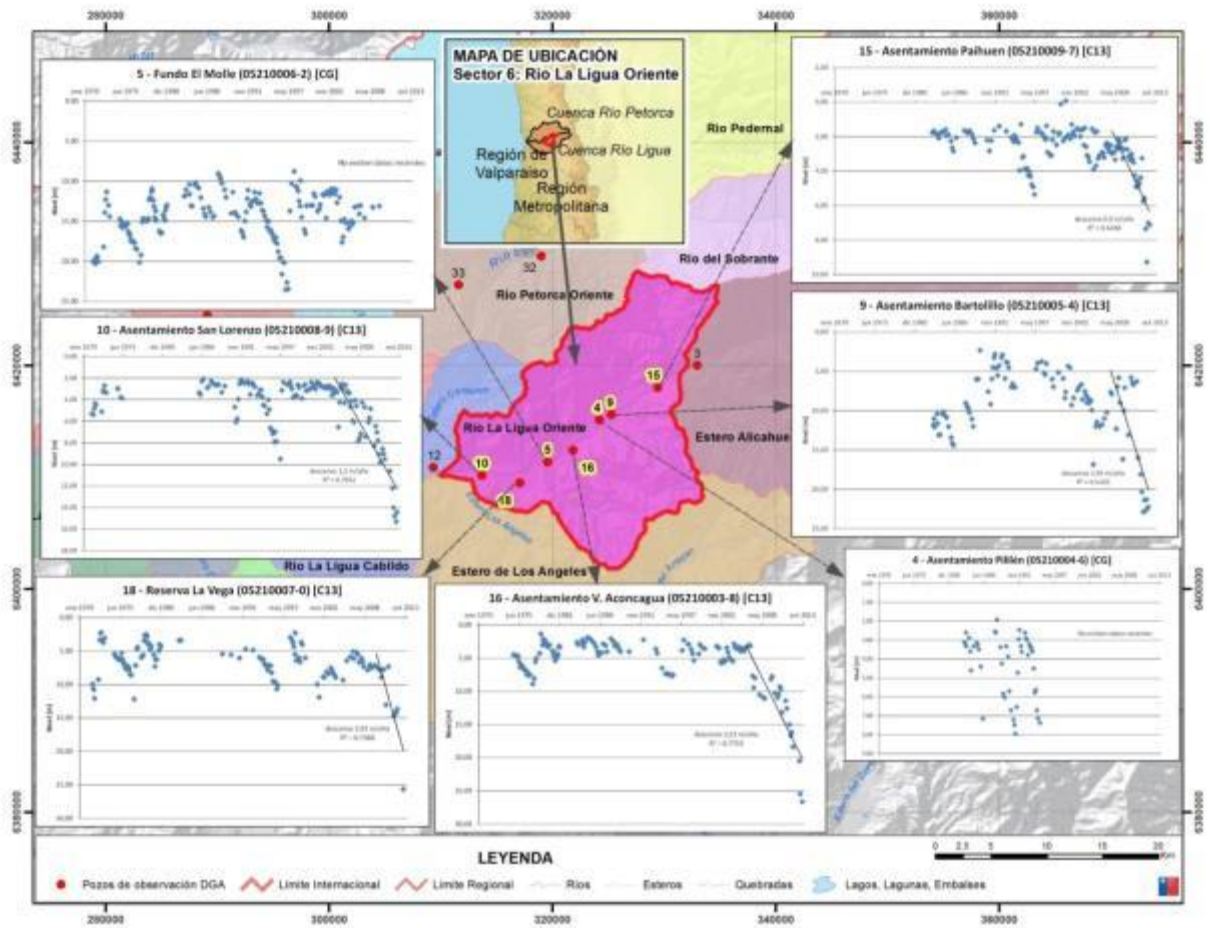

Figura 13. Descensos y tendencias en los pozos de observación del Sector 8 y Sector 11

Sector 5 – Estero Alicahue

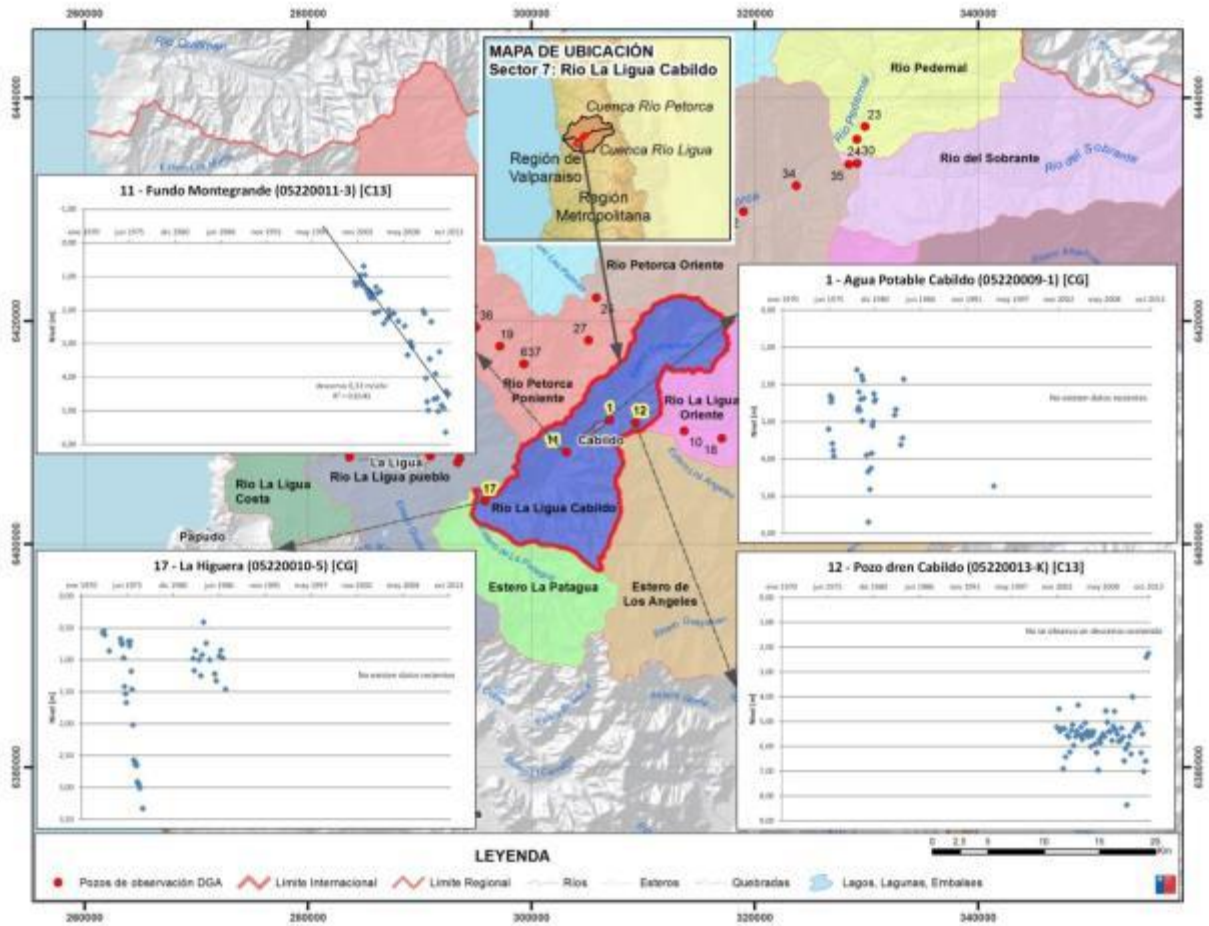
En este sector existe un pozo de la red de monitoreo que muestra un descenso de 0,44 m/año en los últimos años. El gráfico 5 muestra el pozo Asentamiento Alicahue.

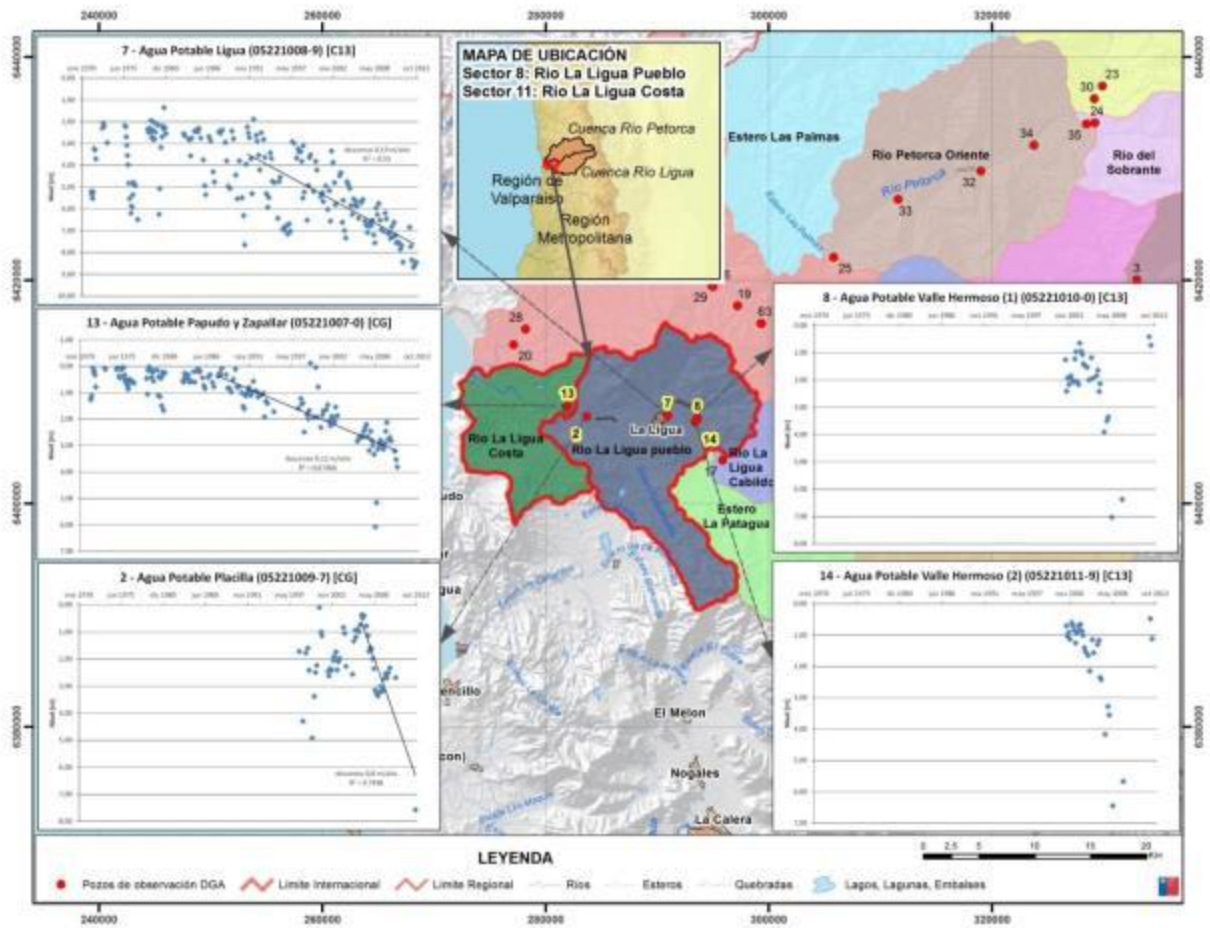

Gráfico 5 Nivel estático en pozo del sector 5- Estero Alicahue

Sector 6 – La Liga Oriente

En este sector la red de monitoreo tiene 7 pozos, de los cuales, 5 pozos tienen un registro que se extiende hasta fines de 2012. Los 5 pozos con datos recientes muestran descensos de entre 0,9 m/año y 3,9 m/año.

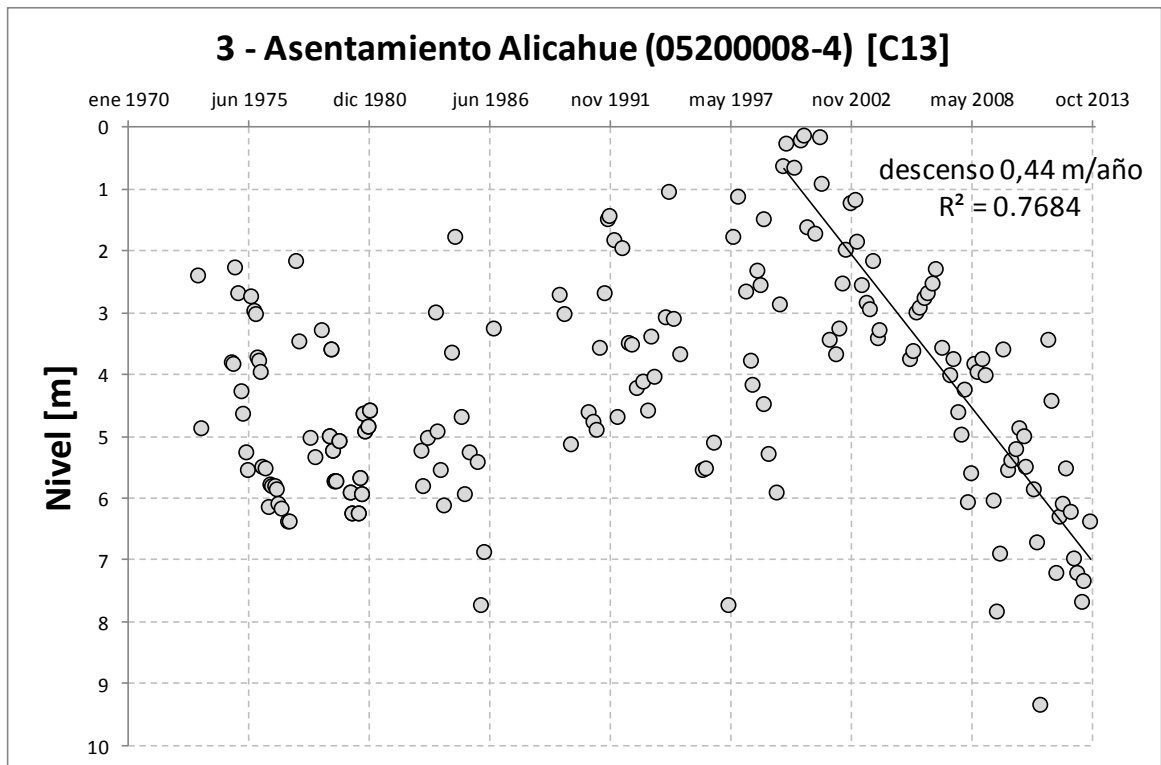

Gráfico 6 Niveles estáticos en pozos del sector 6- La Liga Oriente

Sector 7 – La Ligua Cabildo

Fundo Montegrande (05220011-3), muestra un descenso sostenido de 0,33 m/año mientras en el pozo 12 - Pozo dren Cabildo (05220013-K) se observan niveles constantes con el tiempo. Los niveles constantes del pozo 12 - Pozo dren Cabildo (05220013-K) se deben esencialmente a las singularidades hidrogeológicas de su ubicación en la junta de dos tributarios y su comportamiento no es representativo, por ejemplo, en este pozo 12 no se observa un descenso en respuesta a la sequía, evento aparente en todos los otros pozos.

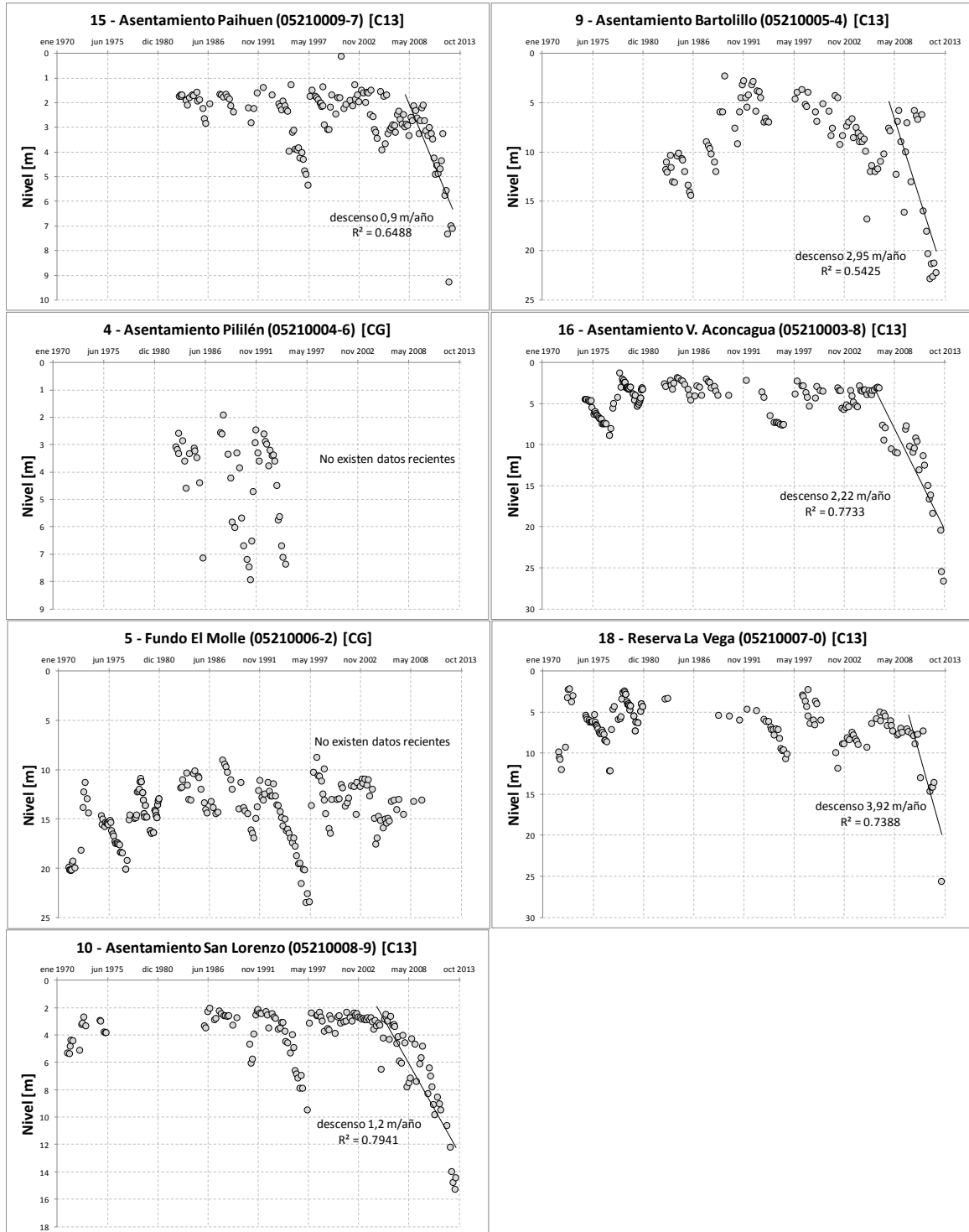

Gráfico 7 Niveles estáticos en pozos del sector 7- La Ligua Cabildo

Sector 8 – La Liga Pueblo

El sector La Liga Pueblo tiene 4 pozos de observación. Los pozos 7 - Agua Potable La Liga (05221008-9) y 2 - Agua Potable Placilla (05221009-7) muestran descensos de 0,19 m/año y 0,8 m/año respectivamente. En los pozos de Agua Potable Valle Hermoso 1 y 2 se observó un descenso sostenido, pero luego de un período sin observación, las dos últimas mediciones son mucho más altas. Lo anterior no es consistente con otros pozos y podría corresponder a un cambio de metodología o instrumento de medición.

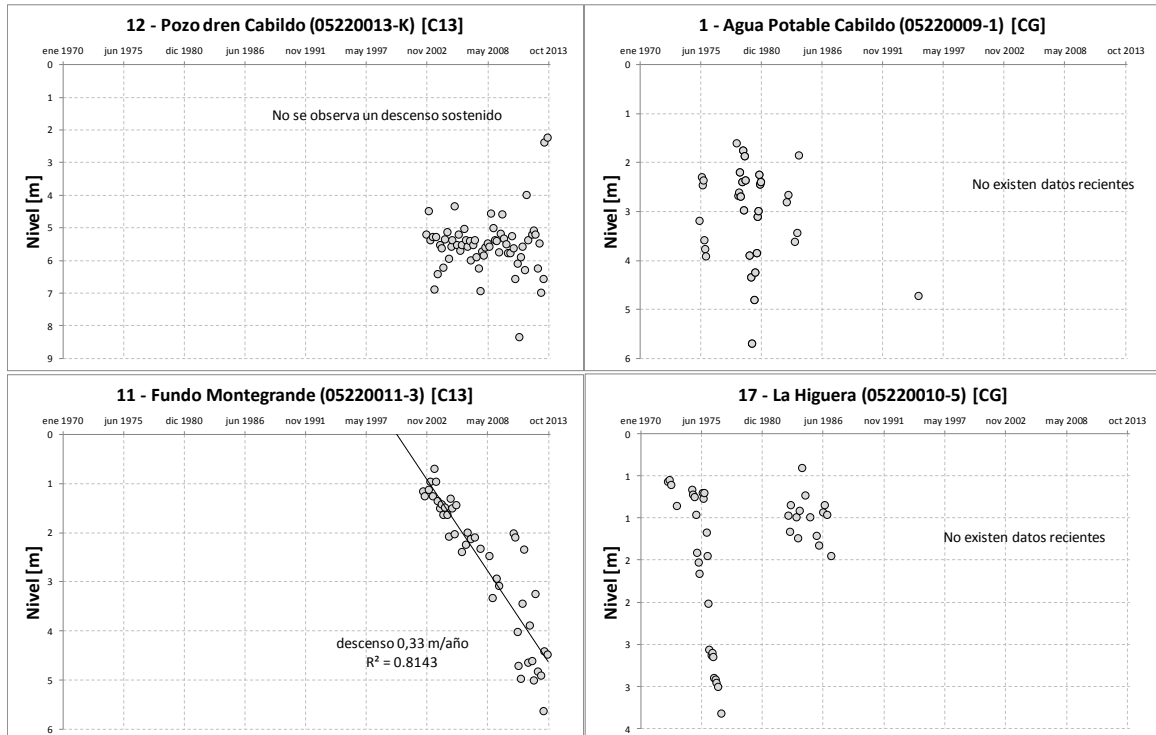

Gráfico 8 Niveles estáticos en pozos del sector 8- La Liga Pueblo

Sector 11 – La Ligua Costa

En este sector existe 1 pozo de monitoreo que muestra un descenso sostenido de 0,12 m/año.

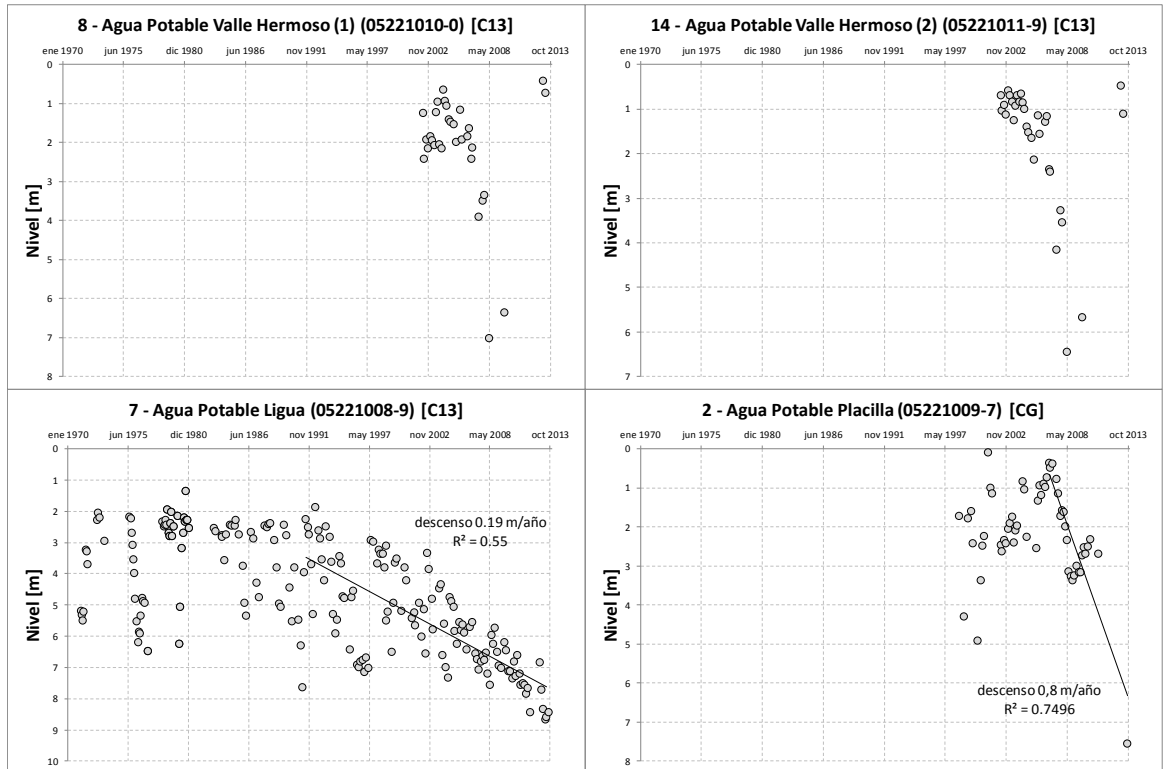

Gráfico 9 Niveles estáticos en pozos del sector 11- La Ligua Costa

El Sector 2 – Estero Las Palmas, el Sector 9 – Estero Los Ángeles y el Sector 12 – Estero La Patagua no cuentan con pozos de la red de observación de niveles para realizar un análisis de descensos.

Cabe mencionar que el período de descenso corresponde a una sequía y es esperable observar una merma en los niveles del acuífero en respuesta a la situación de escasez. No obstante existe evidencia que comprueba que los descensos son el resultado de un déficit hídrico permanente y no solamente los efectos temporales de la sequía. El déficit permanente se produce a raíz de que las extracciones actuales del acuífero son mayores que la oferta hídrica sustentable en el largo plazo del acuífero.

Para justificar el déficit es necesario comparar la extracción actual con la oferta hídrica sustentable en el largo plazo del acuífero. Estos dos elementos no se pueden medir directamente y es necesario determinarlos a través de un modelo numérico.

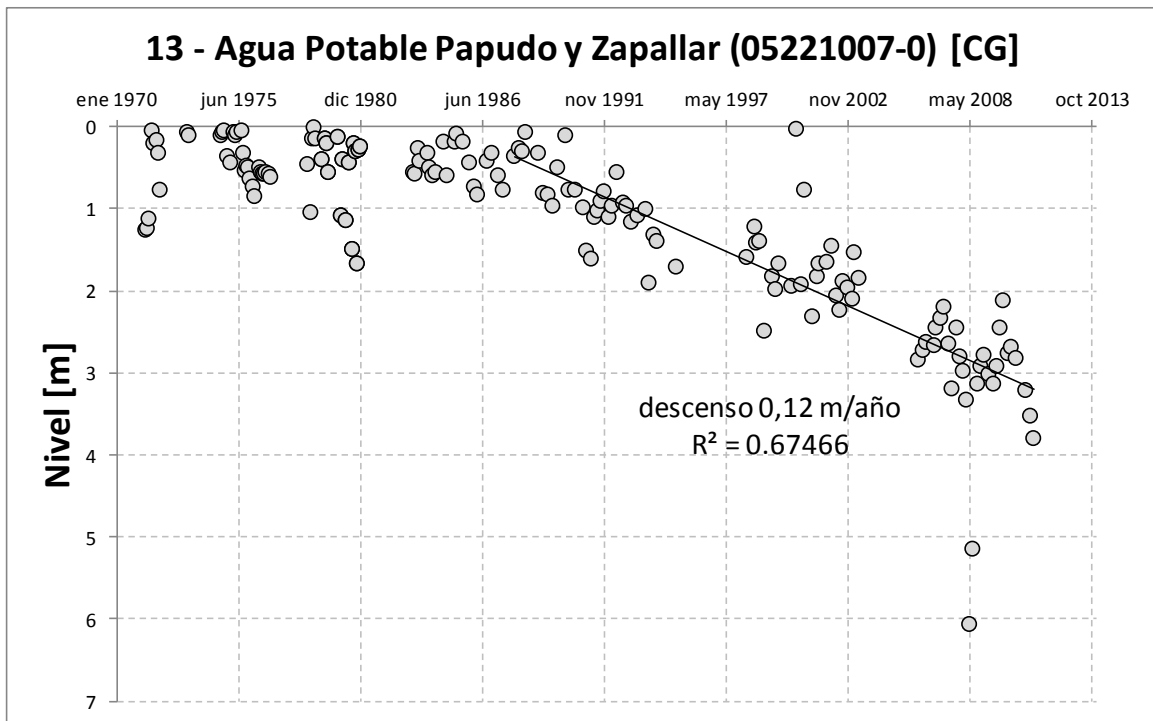
IV.- ESTUDIO “MODELACIÓN HIDROGEOLÓGICA DE LOS ACUÍFEROS DE LA LIGUA Y PETORCA, FEBRERO DE 2014”

El estudio GCF-CNR 2011 desarrolló un modelo hidrogeológico de los acuíferos de La Ligua y Petorca, en el año 2013 se actualizó este modelo con nueva información hidrométrica e hidrogeológica. El modelo fue calibrado contra los niveles observados en la cuenca, y es la herramienta más actualizada para representar el sistema hídrico de La Ligua y Petorca. El

modelo del escenario histórico representa las extracciones históricas de los acuíferos y la recarga histórica de éstos.

Cabe mencionar que siempre existirá incertidumbre en la estimación de la extracción y de la recarga histórica. La calibración del modelo considerando los niveles históricos observados valida estas estimaciones. Es importante considerar que la incertidumbre de la estimación se restringe a sus valores absolutos pero no afecta a sus valores relativos. Por ejemplo, no sería posible aumentar la recarga al modelo y mantener la calibración sin un correspondiente aumento en las extracciones históricas.

La recarga sustentable para cada sector acuífero fue obtenida a partir de los resultados logrados de la operación del modelo anteriormente señalado. Para efectos de análisis se consideraron como representativos los valores resultantes en la operación del modelo en su escenario histórico, el cual representa al sistema en su situación actual ya que incorpora las demandas históricas para cada sector, tanto de derechos definitivos como derechos provisionales, permitiendo con ello conocer y estimar el real grado de afección en los acuíferos con cargo a explotación de los derechos provisionales.

V.- BALANCE HÍDRICO POR SECTOR ACUÍFERO

Para demostrar que los descensos observados son producto de un déficit permanente, o extracción no sustentable del acuífero, se comparó la recarga renovable del largo plazo (recarga promedio Octubre 1963 a Octubre 2013) con la extracción promedio del año 2012/13 (Noviembre 2012 a Octubre 2013). Se realizó la comparación para cada sector acuífero. Se consideró el período de 50 años entre 1963 y 2013 como representativo, descartando los 13 primeros años de modelación ya que este período representa el tiempo de inicialización del modelo donde los niveles se equilibran desde su valor inicial impuesto hasta un nivel más representativo.

A continuación, se muestran los resultados del balance hídrico para cada sector. Se puede observar que en algunos sectores existen infiltraciones netas negativas desde cauces que implican un afloramiento neto del río, del mismo modo, algunos sectores tienen aportes netos negativos desde otros sectores lo que implica que el sector entrega un aporte neto a los sectores aguas abajo. La *Figura* Figura 14 muestra los resultados en forma gráfica.

Los caudales de déficit calculados para cada sector representan el caudal de extracción que supera la oferta hídrica sustentable y correspondería a la reducción de caudal de derecho necesaria para devolver al sistema su sustentabilidad.

Cabe mencionar que la extracción modelada podría incluir extracciones ilegales que impactan la sustentabilidad del acuífero. Es importante destacar que debido a su clandestinidad no se conoce la magnitud de las posibles extracciones ilegales y por la misma razón es muy difícil eliminarlas.

Los resultados del modelo muestran que el caudal de extracción actual es mucho menor que el caudal de derechos otorgados constituyendo esto una subutilización de derechos de aprovechamiento. Se calculó un factor de utilización para cada sector acuífero. Cabe notar que una reducción en el caudal de derechos no implica una reducción efectiva del mismo caudal sino una reducción equivalente al caudal de derechos multiplicado por el factor de utilización, lo anterior implica que es necesario reducir los derechos provisionales en un mayor caudal para lograr la reducción necesaria en la extracción real del sistema.



Figura 14 Sectores acuíferos y Balance Hídrico obtenidos a partir de la actualización del modelo numérico de los acuíferos La Ligua y Petorca.

A modo de ejemplo se describen con detalle los cálculos para el sector 8 - La Ligua Pueblo el cual se muestra en la Figura 15 junto a flechas que indican sus flujos de entrada y salida.

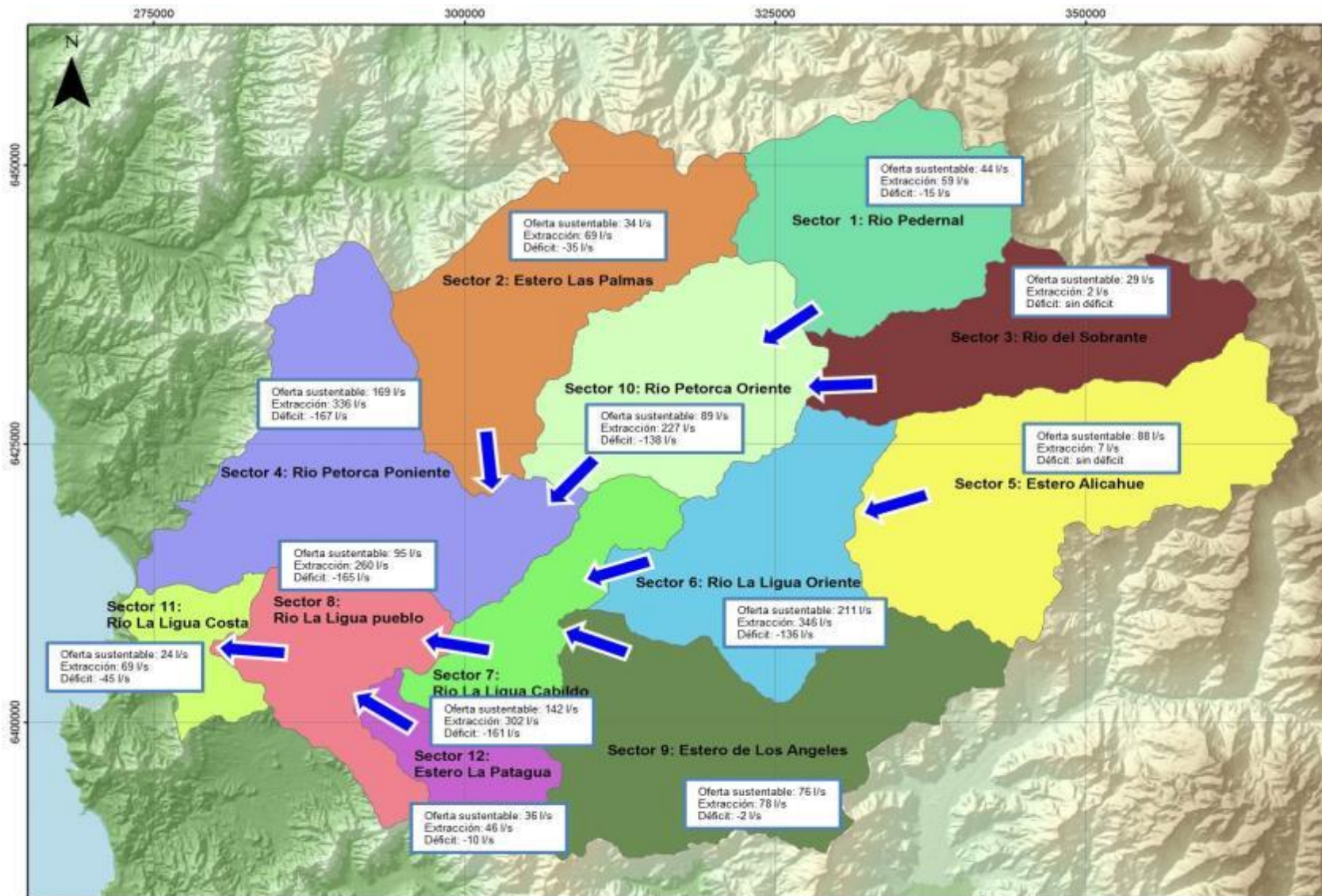

Figura 15 Sector 8 (La Ligua Pueblo) y flujos de entrada y salida

El déficit de 165 l/s se calculó restando la oferta sustentable de 95 l/s de la extracción actual la que asciende a 260 l/s.

En los sectores aguas arriba se ha recuperado un caudal de 83 l/s, calculado por la multiplicación de los derechos provisionales a reducir multiplicados por sus respectivos factores de utilización.

Caudal recuperado aguas arriba

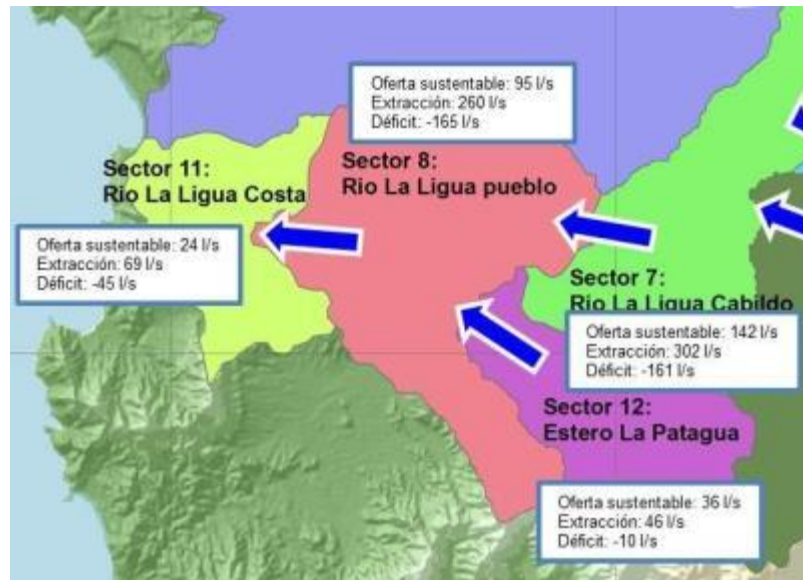
$$\begin{aligned}
 &= \text{Derechos reducidos Sector 5} * \text{factor de utilización Sector 5} \\
 &+ \text{Derechos reducidos Sector 6} * \text{factor de utilización Sector 6} \\
 &+ \text{Derechos reducidos Sector 9} * \text{factor de utilización Sector 9} \\
 &+ \text{Derechos reducidos Sector 7} * \text{factor de utilización Sector 7} \\
 &+ \text{Derechos reducidos Sector 12} * \text{factor de utilización Sector 12}
 \end{aligned}$$

$$\text{Caudal recuperado aguas arriba} = 0 * 0.06 + 302 * 0.16 + 12 * 0.15 + 256 * 0.12 + 8 * 0.32 = 83 \text{ l/s}$$

Por lo tanto, el caudal a reducir para eliminar el déficit es calculado por la siguiente ecuación.

$$\text{Caudal a reducir} = \text{Déficit Sector} - \text{Caudal recuperado aguas arriba} = 165 - 83 = 82 \text{ l/s}$$

En el caso de un caudal recuperado mayor que el déficit el caudal a recuperar es cero.

El factor de utilización actual por el sector se calcula dividiendo la extracción actual por el caudal de derechos totales otorgados.

$$\text{Factor de Utilización Actual} = \frac{\text{Extracción Actual}}{\text{Caudal de Derechos Otorgados}} = \frac{260}{1655} = 0,16$$

El caudal de derechos provisionales a reducir para lograr la reducción efectiva necesaria considerando la subutilización de derechos en el sector se calculó según la siguiente ecuación.

$$\text{Caudal de derechos para lograr reducción efectiva} = \frac{\text{Caudal a Reducir}}{\text{Factor de Utilización actual}} = \frac{82}{0.16} = 523 \text{ l/s}$$

Este caudal debe ser restado a los derechos provisionales del sector.

Caudal de Provisionales a Reducir = Mínimo de entre los Derechos Provisionales Otorgados, y el Caudal de derechos para lograr reducción efectiva

$$= \text{MIN}(91, 523) = 91$$

El caudal de derechos provisionales remanente es igual al caudal de derechos provisionales otorgados menos el caudal de derechos provisionales a reducir

Caudal de Provisionales Remanente = Derechos Provisionales Otorgados – Caudal de Provisionales a Reducir

$$= 91 - 91 = 0 \text{ l/s}$$

El déficit remanente por el sector es igual el caudal a reducir menos el caudal de provisionales reducidos multiplicados por el factor de utilización.

Déficit Remanente = Caudal a Reducir – Caudal de Provisionales a Reducir x Factor de Utilización Actual

$$= 82 - 91 \times 0,16 = 82 - 14 = 68 \text{ l/s}$$

A continuación se muestra los resultados del análisis de caudales de derechos provisionales a reducir para disminuir el déficit actual en cada sector acuífero.

Resultados zona La Ligua

Sector 5 - Estero Alicahue

Déficit	No hay déficit
Recuperado Sector Arriba	0 l/s
Caudal a reducir	0 l/s
Derechos Otorgados (Definitivo y Provisional)	121 l/s
Extracción Actual	7 l/s
Factor de Utilización Actual	0.06
Caudal de derechos para lograr reducción efectiva	0 l/s
Derechos Provisionales Otorgados	0 l/s
Caudal de Provisionales a Reducir	0 l/s
Caudal de Provisionales Remanente	0 l/s
Déficit Remanente	No hay déficit

Sector 6 - Ligua Oriente

Déficit	136 l/s
Recuperado Sector Arriba	0 l/s
Caudal a reducir	136 l/s
Derechos Otorgados (Definitivo y Provisional)	2157 l/s
Extracción Actual	346 l/s
Factor de Utilización Actual	0.16
Caudal de derechos para lograr reducción efectiva	844 l/s
Derechos Provisionales Otorgados	302 l/s
Caudal de Provisionales a Reducir	302 l/s
Caudal de Provisionales Remanente	0 l/s
Déficit Remanente	87 l/s

Sector 9 - Estero Los Angeles

Déficit	2 l/s
Recuperado Sector Arriba	0 l/s
Caudal a reducir	2 l/s
Derechos Otorgados (Definitivo y Provisional)	526 l/s
Extracción Actual	78 l/s
Factor de Utilización Actual	0.15
Caudal de derechos para lograr reducción efectiva	12 l/s
Derechos Provisionales Otorgados	156 l/s
Caudal de Provisionales a Reducir	12 l/s
Caudal de Provisionales Remanente	144 l/s
Déficit Remanente	0 l/s

Sector 7 - Ligua Cabildo

Déficit	161 l/s
Recuperado Sector Arriba	50 l/s
Caudal a reducir	111 l/s
Derechos Otorgados (Definitivo y Provisional)	2559 l/s
Extracción Actual	302 l/s
Factor de Utilización Actual	0.12
Caudal de derechos para lograr reducción efectiva	935 l/s
Derechos Provisionales Otorgados	256 l/s
Caudal de Provisionales a Reducir	256 l/s
Caudal de Provisionales Remanente	0 l/s
Déficit Remanente	80 l/s

Sector 12 - Estero Pataguas

Déficit	10 l/s
Recuperado Sector Arriba	0 l/s
Caudal a reducir	10 l/s
Derechos Otorgados (Definitivo y Provisional)	142 l/s
Extracción Actual	46 l/s
Factor de Utilización Actual	0.32
Caudal de derechos para lograr reducción efectiva	30 l/s
Derechos Provisionales Otorgados	8 l/s
Caudal de Provisionales a Reducir	8 l/s
Caudal de Provisionales Remanente	0 l/s
Déficit Remanente	7 l/s

Sector 8 - Ligua Pueblo

Déficit	165 l/s
Recuperado Sector Arriba	83 l/s
Caudal a reducir	82 l/s
Derechos Otorgados (Definitivo y Provisional)	1655 l/s
Extracción Actual	260 l/s
Factor de Utilización Actual	0.16
Caudal de derechos para lograr reducción efectiva	523 l/s
Derechos Provisionales Otorgados	91 l/s
Caudal de Provisionales a Reducir	91 l/s
Caudal de Provisionales Remanente	0 l/s
Déficit Remanente	68 l/s

Sector 11 - Ligua Costa

Déficit	45 l/s
Recuperado Sector Arriba	97 l/s
Caudal a reducir	0 l/s
Derechos Otorgados (Definitivo y Provisional)	235 l/s
Extracción Actual	69 l/s
Factor de Utilización Actual	0.3
Caudal de derechos para lograr reducción efectiva	0 l/s
Derechos Provisionales Otorgados	0 l/s
Caudal de Provisionales a Reducir	0 l/s
Caudal de Provisionales Remanente	0 l/s
Déficit Remanente	0 l/s

Se observa que no es necesario eliminar todos los derechos provisionales en el sector 9 – Estero Los Ángeles para lograr la sustentabilidad dentro de este sector. No obstante, el sector 9 aporta a los sectores 7, 8 y 11 donde existe un déficit remanente total de 148 l/s. Lo anterior implica que es necesario dejar sin efecto los derechos provisionales remanentes en el sector 9 (144 l/s) para reducir el déficit aguas abajo. Los anteriores resultados demuestran que es necesario dejar sin efecto todos los derechos provisionales en todos los sectores acuíferos de la cuenca de La Ligua. Al dejar sin efecto los derechos provisionales mejora la situación para la mayoría de los sectores, aun así la cuenca en su totalidad sigue en déficit.

Resultados zona Petorca

Sector 1 - Río Pedernal

Déficit	15 l/s
Recuperado Sector Arriba	0 l/s
Caudal a reducir	15 l/s
Derechos Otorgados (Definitivo y Provisional)	194 l/s
Extracción Actual	59 l/s
Factor de Utilización Actual	0.31
Caudal de derechos para lograr reducción efectiva	49 l/s
Derechos Provisionales Otorgados	0 l/s
Caudal de Provisionales a Reducir	0 l/s
Caudal de Provisionales Remanente	0 l/s
Déficit Remanente	15 l/s

Sector 3 - Río del Sobrante

Déficit	No hay déficit
Recuperado Sector Arriba	0 l/s
Caudal a reducir	0 l/s
Derechos Otorgados (Definitivo y Provisional)	121 l/s
Extracción Actual	2 l/s
Factor de Utilización Actual	0.01
Caudal de derechos para lograr reducción efectiva	0 l/s
Derechos Provisionales Otorgados	0 l/s
Caudal de Provisionales a Reducir	0 l/s
Caudal de Provisionales Remanente	0 l/s
Déficit Remanente	No hay déficit

Sector 10 - Petorca Oriente

Déficit	138 l/s
Recuperado Sector Arriba	0 l/s
Caudal a reducir	138 l/s
Derechos Otorgados (Definitivo y Provisional)	1614 l/s
Extracción Actual	227 l/s
Factor de Utilización Actual	0.14
Caudal de derechos para lograr reducción efectiva	981 l/s
Derechos Provisionales Otorgados	118 l/s
Caudal de Provisionales a Reducir	118 l/s
Caudal de Provisionales Remanente	0 l/s
Déficit Remanente	121 l/s

Sector 2 - Estero Las Palmas

Déficit	35 l/s
Recuperado Sector Arriba	0 l/s
Caudal a reducir	35 l/s
Derechos Otorgados (Definitivo y Provisional)	417 l/s
Extracción Actual	69 l/s
Factor de Utilización Actual	0.17
Caudal de derechos para lograr reducción efectiva	214 l/s
Derechos Provisionales Otorgados	14 l/s
Caudal de Provisionales a Reducir	14 l/s
Caudal de Provisionales Remanente	0 l/s
Déficit Remanente	33 l/s

Sector 4 - Petorca Poniente

Déficit	167 l/s
Recuperado Sector Arriba	19 l/s
Caudal a reducir	148 l/s
Derechos Otorgados (Definitivo y Provisional)	2795 l/s
Extracción Actual	336 l/s
Factor de Utilización Actual	0.12
Caudal de derechos para lograr reducción efectiva	1234 l/s
Derechos Provisionales Otorgados	115 l/s
Caudal de Provisionales a Reducir	115 l/s
Caudal de Provisionales Remanente	0 l/s
Déficit Remanente	134 l/s

Los anteriores resultados demuestran que es necesario dejar sin efecto todos los derechos provisionales en todos los sectores acuíferos de la cuenca de Petorca. Al dejar sin efecto los derechos provisionales mejora la situación, pero la mayoría de los sectores, y la cuenca global siguen en déficit.

VI.- CONCLUSIONES

Los acuíferos de las cuencas de La Ligua y Petorca fueron declarados como áreas de restricción debido a que toda la oferta hídrica sustentable de los acuíferos se otorgó en derechos de aprovechamiento de aguas subterráneas. No obstante se permitió constituir derechos provisionales basados en la incertidumbre de las estimaciones de oferta hídrica y la subutilización de los derechos definitivos.

Los derechos provisionales podrían ejercerse sin perjudicar los derechos definitivos para el caso en que existiese una mayor oferta hídrica sustentable y mientras los derechos definitivos están siendo subutilizados. Las condiciones antes mencionadas no se dan actualmente en las cuencas de La Ligua y Petorca y por tanto el ejercicio de los derechos provisionales está impactando el ejercicio de los derechos definitivos. En este caso, se constata un perjuicio sobre los derechos definitivos de terceros, y por tanto, la DGA está facultada para modificar y dejar sin efecto los derechos provisionales, de acuerdo a las disposiciones estipuladas en el artículo 66 del Código de Aguas.

En el caso de los acuíferos de las cuencas de La Ligua y Petorca el impacto es claramente manifiesto en los descensos sostenidos y generalizados de los niveles del acuífero.

Mientras es esperable observar descensos en un período de sequía como existe actualmente en las cuencas de La Ligua y Petorca, se comprobó a través de los resultados del modelo hidrogeológico de las cuencas que los descensos corresponden a un déficit permanente y no a un efecto temporal. El modelo demostró que en la mayoría de los sectores que la extracción actual supera la oferta hídrica sustentable de largo plazo.

Es necesario, por tanto, reducir las extracciones de todos los derechos provisionales en las cuencas La Ligua Petorca para reducir el déficit y así disminuir el impacto sobre los derechos definitivos. El análisis reveló que la reducción a cero del caudal de derechos provisionales no es suficiente para lograr una reducción efectiva de las extracciones lo cual eliminaría el impacto sobre los derechos definitivos. Al analizar los balances y considerando la reducción de los derechos provisionales, se observa que varios sectores siguen estando en una situación deficitaria, no obstante, al dejar sin efecto los provisionales se mejora la situación.

En virtud de lo anteriormente expuesto, procede dejar sin efecto la totalidad de los derechos de aprovechamiento otorgados con carácter provisional, ubicados en ambas zonas. En la tabla siguiente se muestra el listado de derechos sujetos a la situación antes descrita.

ACUÍFERO RÍO LA LIGUA					
Expediente	Peticionario	Caudal Otorgado l/s	Nº Res.	Fecha Resolución	Sector acuífero
ND-0501-2561	SOCIEDAD AGRICOLA RIO LIGUA LIMITADA	17,7	14	08-04-2005	Estero de Los Ángeles
ND-0501-2561	SOCIEDAD AGRICOLA RIO LIGUA LIMITADA	3,9	14	08-04-2005	Estero de Los Ángeles
ND-0501-2313	SOCIEDAD AGRICOLA LOS ANGELES DE CABILDO LIMITADA	9	65	09-02-2007	Estero de Los Ángeles
ND-0501-2448	SOCIEDAD AGRICOLA LOS ANGELES DE CABILDO LIMITADA	29	214	29-06-2007	Estero de Los Ángeles
ND-0501-2449	AGRICOLA LOS ANGELES DE CABILDO LIMITADA	32	301	29-08-2006	Estero de Los Ángeles
ND-0501-4111	AGRICOLA CONDOR LIMITADA	6,3	115	16-12-2004	Estero de Los Ángeles

ND-0501-4531	AGRICOLA CONDOR LIMITADA	30	546	23-10-2006	Estero de Los Ángeles
ND-0501-4352	AGRICOLA CONDOR LIMITADA	28	197	18-06-2007	Estero de Los Ángeles
ND-0501-4430	RAUL DOMINGO TOLEDO GONZALEZ	7,5	15	22-01-2007	Estero La Patagua
ND-0501-4475	SOCIEDAD AGRICOLA LOS GRANEROS LIMITADA	4,6	1194	08-07-2008	Rio La Ligua Cabildo
ND-0501-4474	SOCIEDAD AGRICOLA LOS GRANEROS LIMITADA	14	57	29-01-2007	Rio La Ligua Cabildo
ND-0501-4344	AGRICOLA Y FORESTAL SANTA LAURA Y COMPAÑIA LIMITAD	13,5	216	13-07-2007	Rio La Ligua Cabildo
ND-0501-4344	AGRICOLA Y FORESTAL SANTA LAURA Y COMPAÑIA LIMITAD	21,8	216	13-07-2007	Rio La Ligua Cabildo
ND-0501-4344	AGRICOLA Y FORESTAL SANTA LAURA Y COMPAÑIA LIMITAD	24	216	13-07-2007	Rio La Ligua Cabildo
ND-0501-4344	AGRICOLA Y FORESTAL SANTA LAURA Y COMPAÑIA LIMITAD	18	216	13-07-2007	Rio La Ligua Cabildo
ND-0501-4121	PATRICIO JUNEMANN GAZMURI Y OTROS	54	91	30-03-2006	Rio La Ligua Cabildo
ND-0501-4120	SOCIEDAD AGRICOLA LOS GRANEROS LIMITADA	5,1	103	04-04-2006	Rio La Ligua Cabildo
ND-0501-4120	SOCIEDAD AGRICOLA LOS GRANEROS LIMITADA	3	103	04-04-2006	Rio La Ligua Cabildo
ND-0501-4120	SOCIEDAD AGRICOLA LOS GRANEROS LIMITADA	10	103	04-04-2006	Rio La Ligua Cabildo
ND-0501-4120	SOCIEDAD AGRICOLA LOS GRANEROS LIMITADA	5	103	04-04-2006	Rio La Ligua Cabildo
ND-0501-4120	SOCIEDAD AGRICOLA LOS GRANEROS LIMITADA	31,8	103	04-04-2006	Rio La Ligua Cabildo
ND-0501-4120	SOCIEDAD AGRICOLA LOS GRANEROS LIMITADA	29	103	04-04-2006	Rio La Ligua Cabildo
ND-0501-4120	SOCIEDAD AGRICOLA LOS GRANEROS LIMITADA	15,7	103	04-04-2006	Rio La Ligua Cabildo
ND-0501-2912	FERMINA OLMOS JIMENEZ	6,5	646	20-11-2006	Rio La Ligua Cabildo
ND-0501-4554	AGRICOLA ASTUDILLO E HIJOS LIMITADA Y OTROS	25	1357	20-11-2008	Rio La Ligua Oriente
ND-0501-4553	SOCIEDAD AGRICOLA SANTA ANITA LIMITADA	52	1285	09-09-2008	Rio La Ligua Oriente
ND-0501-4527	SOCIEDAD AGRICOLA SANTA ANITA LIMITADA	22	272	14-12-2007	Rio La Ligua Oriente
ND-0501-4489	CLAUDIO ANDRES BOZZOLO PALMA	18	266	30-11-2007	Rio La Ligua Oriente
ND-0501-4453	CESAR DEL TRANSITO OLGUIN TAPIA	15	64	09-02-2007	Rio La Ligua Oriente
ND-0501-4453	CESAR DEL TRANSITO OLGUIN TAPIA	30	64	09-02-2007	Rio La Ligua Oriente
ND-0501-4377	HUMBERTO DEL CARMEN ARANCIBIA TAPIA	18	218	13-07-2007	Rio La Ligua Oriente
ND-0501-4266	AGRICOLA SANTA MARIA DE VITAHUE LIMITADA	10,8	3	08-04-2005	Rio La Ligua Oriente
ND-0501-4266	AGRICOLA SANTA MARIA DE VITAHUE LIMITADA	16,2	3	08-04-2005	Rio La Ligua Oriente
ND-0501-4111	AGRICOLA CONDOR LIMITADA	40	115	16-12-2004	Rio La Ligua Oriente
ND-0501-3385	VIDELA Y COMPAÑIA LIMITADA	24,5	144	11-05-2005	Rio La Ligua Oriente
ND-0501-2574	JAIME CERDA GARCIA	9	53	09-02-2005	Rio La Ligua Oriente
ND-0501-2313	SOCIEDAD AGRICOLA LOS ANGELES DE CABILDO LIMITADA	10	65	09-02-2007	Rio La Ligua Oriente
ND-0501-1904	AGRICOLA EL ESTERO LTDA	6	71	29-10-2004	Rio La Ligua Oriente
ND-0501-1904	AGRICOLA EL ESTERO LTDA	5	71	29-10-2004	Rio La Ligua Oriente
ND-0501-4037	FRANCISCO DE BORJA COO LYON	25,5	74	02-11-2004	Rio La Ligua pueblo
ND-0501-2287	EMPRESA DE OBRAS SANITARIAS DE VALPARAISO S.A.	65	45	23-10-2009	Rio La Ligua pueblo
TOTAL		811,4			

ACUÍFERO RÍO PETORCA					
Expediente	Peticionario	Caudal Otorgado l/s	Nº Res.	Fecha Resolución	Sector acuífero
ND-0501-2528	MARTIN IGNACIO HENRIQUEZ LARRAIN	14	113	16-12-2004	Estero Las Palmas
ND-0501-4457	ROBERTO DEL TRANSITO CACERES OLIVARES	20	72	29-10-2004	Rio Petorca Oriente
ND-0501-4457	ROBERTO DEL TRANSITO CACERES OLIVARES	22,3	72	29-10-2004	Rio Petorca Oriente
ND-0501-4457	ROBERTO DEL TRANSITO CACERES OLIVARES	15,3	72	29-10-2004	Rio Petorca Oriente
ND-0501-2572	PEDRO FERNANDO PIZARRO NOGUERA	20	445	25-10-2004	Rio Petorca Oriente
ND-0501-2566	PEDRO FERNANDO PIZARRO NOGUERA	22	446	25-10-2004	Rio Petorca Oriente
ND-0501-2900	SERGIO RENATO OLMOS JIMENEZ	8	68	29-10-2004	Rio Petorca Oriente
ND-0501-1833	EMPRESA DE OBRAS SANITARIAS DE VALPARAISO S.A.	10	165	24-05-2007	Rio Petorca Oriente
ND-0501-4504	ANA MARIA CAROLINA KULLMER NAVARRETE	75,15	73	02-11-2004	Rio Petorca Poniente
ND-0501-4452	ADRIAN PINTOS PAOLI	26	112	16-12-2004	Rio Petorca Poniente
ND-0501-4425	HÉCTOR RAMÓN SILVA ABALLAY	5,5	75	02-11-2004	Rio Petorca Poniente
ND-0501-1340	LORENZO OLIVARES GODOY	8	7	08-04-2005	Rio Petorca Poniente
TOTAL		246,25			

ANEXO 1: SOLICITUDES DE TERCEROS SOBRE ELIMINACIÓN DE DERECHOS PROVISIONALES

“SOLICITUD DE REVOCACION Y ELIMINACION INDEFINIDA DE LOS DERECHOS PROVISIONALES OTORGADOS EN LA CUENCA DEL RIO LIGUA, A RAIZ DE LA CRITICA ESCASEZ HIDRICA POR LA QUE ATRAVIESA LA PROVINCIA”

C/C A:

- I. MUNICIPALIDAD DE CABILDO
- I. MUNICIPALIDAD DE LA LIGUA
- GOBERNACIÓN PROVINCIAL
- DIRECCIÓN NACIONAL DE AGUAS

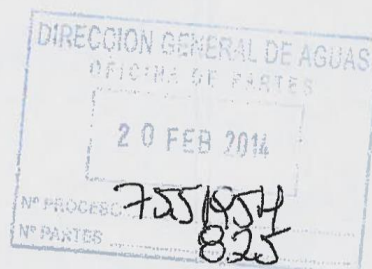

CABILDO 20 DE FEBRERO DEL 2014

**COMUNA DE CABILDO
COMITÉ DE AGUA POTABLE RURAL
LA VIÑA – LA VEGA**

OBJ: Situación Histórica, de nivel
De agua subterráneas, en el
A.P.R.

REF: El A.P.R., La Viña-La Vega,
Comuna de Cabildo.

Cabildo, 21 de Enero del 2014.

DEL COMITÉ DE AGUA POTABLE RURAL, LA VIÑA-LA VEGA.

A LAS AUTORIDADES DE GOBIERNO.

1.- El Comité de Agua Potable Rural, La Viña-La Vega, a través de su presidente Sr.: Guillermo Toledo Oyanedel, informa a las autoridades del gobierno, la situación histórica de los niveles de agua subterránea en los pozos profundos, que tiene este servicio, tanto en La Vega, como en el sector de La Viña.

a.- En el sector de La Viña:

- En el año 1990, no había problema en el pozo de 30 metros de profundidad. El año 2000, los pozos empezaron a bajar, en forma drástica.
- En el año 2008, la DOH-MOP., nos construyó un pozo de 50 metros de profundidad, se extrae 12 litros por segundo. Los niveles se mantienen entre 30 y 40 metros los niveles de agua subterránea.
- En el año 2013, los niveles de agua bajan a los 45 metros de profundidad y, en Septiembre 2013, el pozo se seca.
- El 13 y 14 de Septiembre de 2013, este APR, con fondos propios, construye un nuevo pozo de 84 metros de profundidad, en un diámetro de 10", y se extrae 12 L/seg, para 512 arranques domiciliarios en el sector de La Viña, (a la fecha, operacional).
- En el sector de La Vega, este APR., es abastecido por un pozo de 40 metros de profundidad, de La Junta de Vecinos, no hubo problemas de abastecimiento.

- El año 2011, Noviembre, DOH-MOP, nos construyo un pozo, de 90 metros de profundidad, el cual los niveles de agua se mantienen entre los 22 y 30 metros de profundidad. Este pozo, esta operacional. Con 6 L/seg, para 283 arranques domiciliarios.

2.- Su conocimiento

Saluda a Ud.



GUILHERMO TOLEDO OYANEDEL
PRESIDENTE DEL A.P.R.
LA VIÑA - LA VEGA

Distribución

- 1.- I.Municipalidad de Cabildo
- 2.- Archivo APR .LV/LV

Los Molinos 27 Enero del 2014

Señores

Intendencia Regional, Dirección General de Aguas, Gobernador y Autoridades Regionales.

Presente:

Estimado Señores, esperando que se encuentren bien al recibo de la presente, y antes de entrar en el tema que nos atañe, pasamos a identificarnos:

- INSTITUCIÓN: COMITÉ AGUA POTABLE RURAL (APR)
- DIRECCIÓN: SECTOR LOS MOLINOS
- COMUNA: CABILDO, PROVINCIA PETORCA, V REGIÓN
- RUT: 73.229.500-3
- PERS. JURÍDICA: N° 229 del 09 de Mayo de 1995.

Junto con saludarle cordialmente, nos dirigimos a usted para informar de la situación actual del Comité, y dar una pincelada de como se fueron sucediendo las cosas respecto de la disminución en los niveles freáticos de las fuentes de que nos hemos ido abasteciendo del vital elemento en estos últimos años.

Pues bien, el Comité de Agua Potable Rural Los Molinos fue creado en el año 1992, y comenzó sus funciones abasteciéndose de un pozo noria con un dren acumulador, que no superaba los 6 o 7 metros de profundidad, dicho pozo abasteció sin problemas del vital elemento durante 18 años, hasta el mes de septiembre del año 2010, desde ese momento la tasa de recuperación del pozo comenzó a ser insuficiente en relación al consumo de la localidad, lo que derivó en sucesivos cortes de agua durante el día, hasta que la fuente simplemente se agotó. 2 meses más tarde, en noviembre del mismo año, la

localidad comenzó a ser abastecida solamente con camiones aljibes y la intermitencia de un pequeño pozo prestado de parte de los comuneros del canal el peumo, que ayudaba a satisfacer muy precariamente cada 2 o 3 días por algunos minutos de agua en las zonas bajas de la localidad, ya que en las zonas altas, la insuficiente presión hizo que nunca más llegara agua por la red, teniendo que ser abastecida en forma directa (casa a casa) por camiones aljibes proporcionados por la Gobernación y Bomberos. Esta precaria situación se mantuvo durante un período de 5 a 6 meses hasta marzo del año 2011, en donde a través de la gobernación se logró que el MOP, nos hiciera otro pozo noria de mayor profundidad (12 a 13 metros), el cual vino a satisfacer la demanda de la localidad hasta hace un par de semanas atrás, ya que actualmente y coincidente con los días de altas temperaturas, la tasa de recuperación del pozo se ve superada por la tasa de extracción para el consumo de la localidad. Dicha situación nos llevó a actuar de urgencia y tener que recurrir a los escasos fondos con que cuenta el Comité para implementar con bomba, tubos metálicos, además de todo el equipamiento y accesorios necesarios para comenzar a extraer el agua de un tercer pozo que nos construyó el MOP, esta vez un pozo profundo de 60 metros, el cual nos abastece del agua necesaria para la localidad de Los Molinos, que actualmente debe proveer de agua potable a 276 familias con sus arranques debidamente instalados.

A nuestro juicio, y como ustedes también se pueden dar cuenta, la situación es muy preocupante y la disminución de las napas durante el último tiempo y en un corto período, ha sido tremendamente acelerada, por lo tanto, la intención y prerrogativa de este Comité es que ante la falta de equilibrio y la evidente sobre explotación de la cuenca se puedan tomar medidas por las instituciones pertinentes, de modo que se aplique la ley y por lo menos se efectúe la derogación y retiro indefinido de los derechos de agua provisorios otorgados en desmesurada cantidad en la cuenca del Río Ligua. Además de esto, se puede implementar algún tipo de balance hídrico, en donde las superficies cultivadas sean equivalentes a la cantidad de agua que posee dicha propiedad, que las mineras trasladen agua del mar para sus procesos, etc., en fin hay muchas formas de prevenir el agotamiento, ya que creemos que a este ritmo y ante la eventualidad de otro invierno de pocas lluvias, la cuenca y el acuífero simplemente se agotará, provocando el colapso total de todos los APR de la provincia.

En espera de una buena acogida de la presente, y en representación del Comité de Agua Potable Rural de Los Molinos como directiva vigente, se despiden Atte.

PRESIDENTE: Daniel Valdivia Fredes. RUT 9.029.061-4

SECRETARIO: Alexis Figueroa Báez. RUT 12.774140-9

TESORERO: Juan Zenteno Toro RUT 10.151.254-1

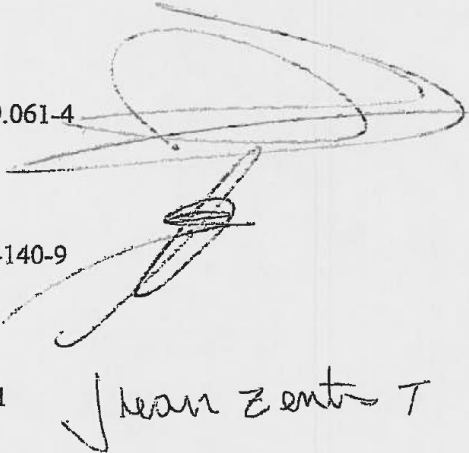

Juan Zenteno T

Los Molinos 27 de enero del 2014.

Señores

Intendencia Regional, Dirección General de Aguas, Gobernador y Autoridades Regionales.

Presente:

Estimadas autoridades, junto con saludarles y esperando que se encuentren bien al momento del recibo de la presente, me dirijo a ustedes para exponer la problemática relacionada al tema del agua que hoy nos afecta como socios comuneros y usuarios de los canales de regadío de la localidad de Los Molinos, en relación a la inescrupulosa venta de aguas que se realiza río arriba respecto de nuestra ubicación geográfica.

Lo que pedimos es una mayor y más eficiente fiscalización en relación a los pozos desde los cuales se está vendiendo agua, los que en su mayoría no están inscritos ni cuentan con derechos de agua debidamente regularizados y legales, por ser relativamente nuevos o porque se extrae de ellos más agua de la que tienen realmente asignada en sus inscripciones.

De esta manera este sin número de pozos ilegales que en general ni siquiera pagan impuestos por dichas ventas de agua, junto a la excesiva cantidad de litros por segundo otorgados de manera provisoria en distintas propiedades agrícolas de la zona y que aún no han sido retirados, suprimidos o eliminados aunque está claro que van en directo perjuicio de los regantes aguas abajo, además del sobre otorgamiento de derechos en una cuenca declarada agotada, vienen a perjudicar directamente a todos los regantes que "SI" tienen sus derechos de agua debidamente inscritos, y deben seguir pagando contribuciones, deben mantener sus familias y animales, en circunstancias inapropiadas y sin poder contar con un elemento que por derecho y apegados a la ley les pertenece,

incentivando el abandono de sus huertas, la consiguiente pérdida de la tradición de la agricultura familiar campesina, la migración a otros lugares en búsqueda de mejores oportunidades, otros deben rendirse e integrarse a la planta de algún gran fundo o empresa agroexportadora a trabajar por el sueldo mínimo, y en algunos casos está derivando en que sus propiedades están siendo rematadas por algún banco u otra entidad financiera, por no poder dar cumplimiento a los pagos de las deudas contraídas.

Como se pueden dar cuenta, la sola falta de fiscalización y voluntad de parte de las autoridades competentes en relación al tema del agua, está provocando estragos económicos y sociales en las vidas de los pequeños agricultores y sus familias.

Esperando una muy buena acogida de la presente, la instauración de medidas adecuadas y su correspondiente fiscalización, para prevenir el agotamiento de la cuenca y el consiguiente desastre social, se despide en representación de la comunidad de regantes de la localidad de Los Molinos Atte.

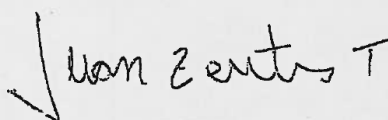
JUAN ZENTENO TORO

PDTE. CANAL DEL MEDIO Y CANAL DEL BAJO

ANEXO 2: LISTADOS DE DEMANDA AGUAS SUBTERRÁNEAS POR SECTOR

ACUIFERO PETORCA Sector 1 - Río Pedernal												
Nº	Comuna	Expediente	Fecha Ingreso	Peticionario	Caudal Solicitado	Volumen Total Anual Solicitado (m³/año)	Caudal Otorgado	Volumen Total Anual Otorgado (m³/año)	Sit. Actual	Nº Res.	Fecha Resolución	Ley Nº 20.017
1	Petorca	NR-0501-686	16-10-96	JORGE ALAMOS JORDAN	15,50		15,50		A	167	06-02-98	
2	Petorca	NR-0501-869	19-06-98	AGRICOLA LA CHACRA LTDA	20,00		20,00		A	1866	18-11-98	
3	Petorca	NR-0501-1177	08-10-01	JUNTA DE VECINOS SAN JOSE DE CALLE LARGA	3,43		2,00		A	2078	22-11-02	
4	Petorca	NR-0501-1313	12-11-02	LUIS ZAMORA ZAMORA Y OTROS	6,60		6,60		A	1790	30-09-03	
5	Petorca	NR-0501-1459	12-02-04	MANUELA DEL CARMEN PEREZ MALDONADO	2,50		2,20		A	2217	28-10-04	
6	Petorca	NR-0501-1461	12-02-04	EXEQUIEL DEL TRANSIT HIDALGO DELGADO	1,00		0,50		A	1114	30-06-04	
7	Petorca	NR-0501-1539	20-07-04	MANUEL ANTONIO ACOSTA TAPIA	10,00		6,50		A	2692	30-12-04	
8	Petorca	NR-0501-1624	15-12-04	SERGIO RODRIGUEZ FREDES	1,40		1,00		A	1619	30-06-05	
9	Petorca	NR-0501-1635	05-01-05	AGRICOLA CHALACO S.A.	5,10		4,80		A	1941	22-11-05	
10	Petorca	NR-0501-1635	05-01-05	AGRICOLA CHALACO S.A.	8,00		7,10		A	1941	22-11-05	
11	Petorca	NR-0501-1635	05-01-05	AGRICOLA CHALACO S.A.	3,60		3,30		A	1941	22-11-05	
12	Petorca	NR-0501-1636	05-01-05	AGRICOLA SAN MANUEL DE CHALACO LIMITADA	7,00		7,00		A	1949	22-11-05	
13	Petorca	NR-0501-1660	16-03-05	JUAN LUIS TAPIA SALAS	6,00		2,10		A	1946	22-11-05	
14	Petorca	NR-0501-1699	13-05-05	JORGE ALBERTO SEGURA ESCOBAR	1,80		1,00	20.000	A	544	18-05-11	
15	Petorca	NR-0501-1734	13-05-05	MARCELINO DEL CARMEN CADIU ORELLANA	6,00		2,00		A	590	28-02-06	
16	Petorca	ND-0501-4897	04-08-05	AGRICOLA RINCONADA DE LOS ALAMOS S.A.	2,00		2,00	12.614	A	435	02-10-06	4º
17	Petorca	ND-0501-4911	04-08-05	AGRICOLA RINCONADA DE LOS ALAMOS S.A.	2,00		2,00	12.614	A	436	02-10-06	4º
18	Petorca	ND-0501-4912	04-08-05	AGRICOLA RINCONADA DE LOS ALAMOS S.A.	2,00		2,00	12.614	A	439	02-10-06	4º
19	Petorca	ND-0501-4913	04-08-05	AGRICOLA RINCONADA DE LOS ALAMOS S.A.	2,00		1,60	10.092	A	438	02-10-06	4º
20	Petorca	ND-0501-4920	04-08-05	AGRICOLA RINCONADA DE LOS ALAMOS S.A.	2,00		2,00	12.614	A	437	02-10-06	4º
21	Petorca	ND-0501-4940	10-08-05	AGRICOLA PETORCA S.A.	2,00		2,00	12.614	A	360	05-09-06	4º
22	Petorca	ND-0501-4941	10-08-05	AGRICOLA PETORCA S.A.	2,00		2,00	12.614	A	367	05-09-06	4º

23	Petorca	ND-0501-4942	10-08-05	AGRICOLA PETORCA S.A.	2,00		2,00	12.614	A	366	05-09-06	4º
24	Petorca	ND-0501-4943	10-08-05	AGRICOLA PETORCA S.A.	2,00		2,00	12.614	A	365	05-09-06	4º
25	Petorca	ND-0501-4944	10-08-05	AGRICOLA PETORCA S.A.	2,00		2,00	12.614	A	364	05-09-06	4º
26	Petorca	ND-0501-4950	10-08-05	AGRICOLA PETORCA S.A.	2,00		2,00	12.614	A	359	05-09-06	4º
27	Petorca	ND-0501-4951	10-08-05	AGRICOLA PETORCA S.A.	2,00		2,00	12.614	A	361	05-09-06	4º
28	Petorca	ND-0501-4958	10-08-05	AGRICOLA CHALACO S.A.	2,00		2,00	12.614	A	1	15-01-07	4º
29	Petorca	ND-0501-4960	10-08-05	AGRICOLA CHALACO S.A.	2,00		2,00	12.614	A	12	16-01-07	4º
30	Petorca	ND-0501-4962	10-08-05	AGRICOLA CHALACO S.A.	2,00		2,00	12.614	A	5	15-01-07	4º
31	Petorca	NR-0501-1768	18-10-05	AGRICOLA PETORCA S.A.	8,10		8,10		A	1719	31-08-06	
32	Petorca	ND-0501-5552	12-12-05	OSVALDO BERNABE DELGADO ZEPEDA	1,00		1,00	6.307	A	53	13-02-08	INDAP
33	Petorca	ND-0501-6144	16-12-05	MARIA INES BEZANILLA INFANTE	1,00		1,00	6.307	A	312	12-03-08	INDAP
34	Petorca	ND-0501-6122	16-12-05	AGRICOLA PETORCA S.A.	2,00		0,10	631	A	336	29-08-06	4º
35	Petorca	ND-0501-6650	16-12-05	AGRICOLA PETORCA S.A.	2,00		2,00	12.614	A	370	05-09-06	4º
36	Petorca	ND-0501-6681	16-12-05	AGRICOLA PETORCA S.A.	2,00		2,00	12.614	A	369	05-09-06	4º
37	Petorca	ND-0501-6916	16-12-05	AGRICOLA PETORCA S.A.	2,00		0,20	1.261	A	339	29-08-06	4º
38	Petorca	ND-0501-6918	16-12-05	AGRICOLA CHALACO S.A.	2,00		2,00	12.614	A	4	15-01-07	4º
39	Petorca	ND-0501-6919	16-12-05	AGRICOLA CHALACO S.A.	2,00		2,00	12.614	A	35	22-01-07	4º
40	Petorca	ND-0501-7455	16-06-06	COMITE DE AGUA POTABLE RURAL CALLE LARGA	4,90		4,90	154.526	A	2226	11-08-11	6º
41	Petorca	ND-0501-7376	16-06-06	AGRICOLA CHALACO S.A.	2,00		2,00	12.614	A	2	15-01-07	4º
42	Petorca	NR-0501-1814	18-10-07	SOCIEDAD AGRICOLA CALLE LARGA LIMITADA	9,50		1,00		A	1779	29-12-08	
43	Petorca	NR-0501-1814	18-10-07	SOCIEDAD AGRICOLA CALLE LARGA LIMITADA	9,80		4,00		A	1779	29-12-08	
44	Petorca	NR-0501-1814	18-10-07	SOCIEDAD AGRICOLA CALLE LARGA LIMITADA	13,85		9,00		A	1779	29-12-08	
45	Petorca	NR-0501-1823	06-12-07	AGRICOLA PETORCA S.A.	19,84		19,84		A	1768	26-12-08	
46	Petorca	NR-0501-1823	06-12-07	AGRICOLA PETORCA S.A.	23,78		23,78		A	1768	26-12-08	

ACUIFERO PETORCA Sector 2 - Estero Las Palmas

Nº	Comuna	Expediente	Fecha Ingreso	Peticionario	Caudal Solicitado	Volumen Total Anual Solicitado (m³/año)	Caudal Otorgado	Volumen Total Anual Otorgado (m³/año)	Sit. Actual	Nº Res.	Fecha Resolución	Ley Nº 20.017
1	Petorca	ND-0501-196	22-09-89	LYLE SWEENEY DONNELLY	17,20		17,20		A	303	20-08-91	
2	Petorca	ND-0501-196	22-09-89	LYLE SWEENEY DONNELLY	3,00		3,00		A	303	20-08-91	
3	Petorca	ND-0501-436	03-10-91	PEDRO FERNANDO PIZARRO NOGUERA	40,00		40,00		A	302	04-08-92	
4	Petorca	ND-0501-868	27-01-94	LYLE SWEENEY DONNELLY	18,80		15,20		A	154	01-04-97	
5	Petorca	ND-0501-868	27-01-94	LYLE SWEENEY DONNELLY	5,00		5,00		A	154	01-04-97	
6	Petorca	ND-0501-2528	04-09-96	MARTIN IGNACIO HENRIQUEZ LARRAIN	14,00		14,00		A(pro v)	113	16-12-04	
7	Petorca	NR-0501-845	20-02-98	GRACIELA HENRIQUEZ LARRAIN	10,00		10,00		A	1377	14-08-98	
8	Petorca	NR-0501-840	04-03-98	FERNANDO ARAVENA DIAZ	22,00		22,00		A	1432	27-08-98	
9	Petorca	NR-0501-884	11-08-98	MARTIN IGNACIO HENRIQUEZ LARRAIN	16,40		16,40		A	1846	11-11-98	
10	Petorca	NR-0501-884	11-08-98	MARTIN IGNACIO HENRIQUEZ LARRAIN	21,00		21,00		A	1846	11-11-98	
11	Petorca	NR-0501-884	11-08-98	MARTIN IGNACIO HENRIQUEZ LARRAIN	20,00		20,00		A	1846	11-11-98	
12	Petorca	NR-0501-884	11-08-98	MARTIN IGNACIO HENRIQUEZ LARRAIN	4,00		4,00		A	1846	11-11-98	
13	Petorca	NR-0501-884	11-08-98	MARTIN IGNACIO HENRIQUEZ LARRAIN	18,00		18,00		A	1846	11-11-98	
14	Petorca	NR-0501-884	11-08-98	MARTIN IGNACIO HENRIQUEZ LARRAIN	6,00		6,00		A	1846	11-11-98	
15	Petorca	NR-0501-884	11-08-98	MARTIN IGNACIO HENRIQUEZ LARRAIN	4,00		4,00		A	1846	11-11-98	
16	Petorca	NR-0501-1012	24-12-99	SOCIEDAD COMERCIAL Y AGRICOLA TRANSPORTE Y SERVICI	20,00		20,00		A	125	22-01-01	
17	Petorca	NR-0501-1036	19-04-00	CARLOS FERNANDO PEREZ PEREZ	2,00		0,20		A	1629	28-09-01	
18	Petorca	NR-0501-1074	25-09-00	AGRICOLA J Y G LIMITADA	12,00		14,00		A	1191	31-07-01	
19	Petorca	NR-0501-1260	25-04-02	LUIS EUGENIO LOBOS ASTUDILLO	5,80		5,00		A	444	31-03-03	
20	Petorca	NR-0501-1297	10-09-02	GINES DEL ROSARIO TAPIA ABALLAY	9,40		2,00		A	1556	22-09-03	
21	Petorca	NR-0501-1520	26-03-04	ERNESTO ENRIQUE BUSTAMANTE BUSTAMANTE	3,00		2,50		A	1391	31-08-05	
22	Petorca	NR-0501-1520	26-03-04	ERNESTO ENRIQUE BUSTAMANTE BUSTAMANTE	9,00		1,50		A	1391	31-08-05	
23	Petorca	NR-0501-1603	06-12-04	JULIA ROSA MARTINEZ MOLINA	4,80		4,00		A	1094	30-06-05	
24	Petorca	NR-0501-1616	06-12-04	SERGIO ASTUDILLO HIDALGO	3,50		1,00		A	1140	11-07-05	

25	Petorca	NR-0501-1640	05-01-05	CLARA JAQUELINE ARACENA CORTES	8,00		2,00		A	1601	30-09-05	
26	Petorca	NR-0501-1702	13-05-05	HUMBERTO SEGUNDO OYANEDEL DIAZ	3,50		3,50		A	1156	31-05-06	
27	Petorca	NR-0501-1704	13-05-05	MARIO DEL ROSARIO SAAVEDRA LOPEZ	4,00		3,00		A	495	15-02-06	
28	Petorca	NR-0501-1730	13-05-05	GERARDO NICOLAS ALVAREZ MARTINEZ	5,80		5,80		A	1156	31-05-06	
29	Petorca	NR-0501-1707	16-05-05	FABIOLA DEL CARMEN MARTINEZ TAPIA	3,50		3,50		A	403	10-02-06	
30	Petorca	NR-0501-1713	16-05-05	MARIA ANTONIETA RIVEROS CABRERA	1,60		1,10		A	785	22-03-06	
31	Petorca	NR-0501-1718	16-05-05	JUAN MARIA BRUNA BRUNA	1,50		1,50		A	338	30-01-06	
32	Petorca	NR-0501-1722	16-05-05	RAUL VARAS VALDES	9,50		1,20		A	1092	19-05-06	
33	Petorca	NR-0501-1727	16-05-05	GUSTAVO DEL CARMEN SAAVEDRA LOPEZ	3,00		3,00		A	1156	31-05-06	
34	Petorca	NR-0501-1737	14-06-05	JUAN LUIS LOPEZ FREDES	2,00		0,50		A	885	07-04-06	
35	Petorca	ND-0501-4914	04-08-05	BENDEL FRUIT S.A.	2,00		2,00	12.614	A	324	23-08-06	4º
36	Petorca	ND-0501-4915	04-08-05	BENDEL FRUIT S.A.	2,00		2,00	12.614	A	335	29-08-06	4º
37	Petorca	ND-0501-4916	04-08-05	BENDEL FRUIT S.A.	2,00		2,00	12.614	A	338	29-08-06	4º
38	Petorca	ND-0501-4917	04-08-05	BENDEL FRUIT S.A.	2,00		2,00	12.614	A	325	23-08-06	4º
39	Petorca	ND-0501-4919	04-08-05	LAS TAGUAS LIMITADA	2,00		2,00	12.614	A	488	16-10-06	4º
40	Petorca	ND-0501-4992	24-08-05	CECILIA CAROLINA PENTZ CONCHA	2,00		2,00	12.614	A	398	27-09-06	4º
41	Petorca	ND-0501-4998	24-08-05	CARLOS EUGENIO BAEZA RISCHTER	2,00		2,00		A	337	29-08-06	4º
42	Petorca	ND-0501-5001	24-08-05	GRACIELA HENRIQUEZ LARRAIN	2,00		2,00		A	183	31-05-06	4º
43	Petorca	ND-0501-5002	24-08-05	GRACIELA HENRIQUEZ LARRAIN	2,00		2,00	12.614	A	415	27-09-06	4º
44	Petorca	ND-0501-5103	12-09-05	AGRICOLA AGROCATES LIMITADA	2,00		2,00	12.614	A	291	07-08-06	4º
45	Petorca	ND-0501-5104	12-09-05	AGRICOLA AGROCATES LIMITADA	2,00		2,00	12.614	A	292	07-08-06	4º
46	Petorca	ND-0501-5105	12-09-05	AGRICOLA AGROCATES LIMITADA	2,00		2,00	12.614	A	293	07-08-06	4º
47	Petorca	ND-0501-5106	12-09-05	AGRICOLA AGROCATES LIMITADA	2,00		2,00	12.614	A	294	07-08-06	4º
48	Petorca	ND-0501-5107	12-09-05	AGRICOLA AGROCATES LIMITADA	2,00		2,00	12.614	A	295	07-08-06	4º
49	Petorca	ND-0501-5108	12-09-05	AGRICOLA AGROCATES LIMITADA	2,00		2,00	12.614	A	286	17-08-06	4º
50	Petorca	ND-0501-5169	23-09-05	ALDO CUROTTO GODOY	2,00		2,00	12.614	A	478	13-10-06	4º
51	Petorca	ND-0501-5170	23-09-05	ALDO CUROTTO GODOY	2,00		2,00	12.614	A	477	13-10-06	4º
52	Petorca	ND-0501-5171	23-09-05	ALDO CUROTTO GODOY	2,00		2,00	12.614	A	476	13-10-06	4º
53	Petorca	ND-0501-5172	23-09-05	ALDO CUROTTO GODOY	2,00		2,00	12.614	A	475	13-10-06	4º
54	Petorca	ND-0501-5173	23-09-05	ALDO CUROTTO GODOY	2,00		2,00	12.614	A	479	13-10-06	4º

55	Petorca	ND-0501-5186	29-09-05	DEMETRIO GODOY VALENCIA	2,00		2,00	12.614	A	594	08-11-06	4º
56	Petorca	ND-0501-5195	04-10-05	LEDESMO DEL CARMEN ARAVENA ARAVENA	2,00		2,00	12.615	A	275	26-07-06	4º
57	Petorca	ND-0501-5259	20-10-05	AGRICOLA PALTUNCHO LTDA	2,00		2,00	12.614	A	525	19-10-06	4º
58	Petorca	ND-0501-5260	20-10-05	AGRICOLA PALTUNCHO LTDA	2,00		2,00	12.614	A	539	23-10-06	4º
59	Petorca	ND-0501-5261	20-10-05	AGRICOLA PALTUNCHO LTDA	2,00		2,00	12.614	A	540	23-10-06	4º
60	Petorca	ND-0501-5262	20-10-05	AGRICOLA PALTUNCHO LTDA	2,00		2,00	12.614	A	541	23-10-06	4º
61	Petorca	ND-0501-5263	20-10-05	AGRICOLA PALTUNCHO LTDA	2,00		2,00	12.614	A	542	23-10-06	4º
62	Petorca	ND-0501-5264	20-10-05	AGRICOLA PALTUNCHO LTDA	2,00		2,00	12.614	A	543	23-10-06	4º
63	Petorca	ND-0501-5265	20-10-05	AGRICOLA PALTUNCHO LTDA	2,00		2,00	12.614	A	544	23-10-06	4º
64	Petorca	ND-0501-5266	20-10-05	AGRICOLA PALTUNCHO LTDA	2,00		2,00	12.614	A	545	23-10-06	4º
65	Petorca	ND-0501-5322	31-10-05	JUAN EDUARDO OYANEDEL LOPEZ	1,00		1,00	6.307	A	307	12-03-08	INDAP
66	Petorca	ND-0501-5330	31-10-05	JANET EDUVINA OYANEDEL MOLINA	2,00		0,20	1.261	A	299	12-03-08	INDAP
67	Petorca	ND-0501-5331	31-10-05	ROSENDO BALTAZAR SAAVEDRA ASPE	0,40		0,40		A	218	16-06-06	INDAP
68	Petorca	NR-0501-1771	02-11-05	BENDEL FRUIT S.A.	17,00		0,30		A	2430	10-11-06	
69	Petorca	ND-0501-6102	04-11-05	LYLE SWEENEY DONNELLY	2,00		2,00	12.614	A	552	23-10-06	4º
70	Petorca	ND-0501-6117	04-11-05	LYLE SWEENEY DONNELLY	2,00		2,00	12.614	A	550	23-10-06	4º
71	Petorca	ND-0501-6118	04-11-05	LYLE SWEENEY DONNELLY	2,00		2,00	12.614	A	549	23-10-06	4º
72	Petorca	ND-0501-6187	04-11-05	LYLE SWEENEY DONNELLY	2,00		2,00	12.614	A	551	23-10-06	4º
73	Petorca	ND-0501-5603	05-12-05	LORENZO JESUS DELGADO SILVA	2,00		0,50	3.154	A	352	05-09-06	INDAP
74	Petorca	ND-0501-5654	09-12-05	CARLOS JOSE GUTIERREZ KOMPATZKI	2,00		2,00	12.614	A	254	06-03-08	INDAP
75	Petorca	ND-0501-5966	14-12-05	CLARA VIVIANA ACOSTA DUARTE	2,00		2,00	12.614	A	195	21-02-08	INDAP
76	Petorca	ND-0501-6324	15-12-05	COMITE DE AGUA POTABLE RURAL PALQUICO	3,10		3,10	97.762	A	274	15-02-11	6º
77	Petorca	ND-0501-6323	15-12-05	PEDRO ANIBAL LEYTON ASTUDILLO	1,16		1,16	7.317	A	312	22-08-06	4º
78	Petorca	ND-0501-6094	16-12-05	LUISA ESTRELLA MARTINEZ TAPIA	2,00		0,30	1.892	A	436	25-03-08	INDAP
79	Petorca	ND-0501-6099	16-12-05	ABEL SEGUNDO BUSTAMANTE OPAZO	2,00		2,00	12.614	A	333	12-03-08	INDAP
80	Petorca	ND-0501-6148	16-12-05	MIREYA DEL CARMEN LOPEZ FREDES	1,40		0,10	631	A	1380	26-06-09	INDAP
81	Petorca	ND-0501-6381	16-12-05	CAMILO DEL ROSARIO VILLALOBOS TAPIA	2,00		2,00	12.614	A	1650	25-05-11	INDAP
82	Petorca	ND-0501-6399	16-12-05	OMAR DEL CARMEN ASPE ASTUDILLO	2,00		0,10	631	A	320	12-03-08	INDAP
83	Petorca	ND-0501-6515	16-12-05	ANTONIO SEGUNDO PEREZ VILLALOBOS	1,30		0,04	252	A	164	21-02-08	INDAP
84	Petorca	ND-0501-6516	16-12-05	MARCELINO DEL CARMEN TAPIA SALAS	2,00		0,60	3.784	A	165	21-02-08	INDAP

85	Petorca	ND-0501-6517	16-12-05	ERIKA RIVEROS CABRERA	1,50		0,10	631	A	1072	28-05-09	INDAP
86	Petorca	ND-0501-6533	16-12-05	ARTURO VILLANUEVA TAPIA	2,00		2,00	12.614	A	331	12-03-08	INDAP
87	Petorca	ND-0501-6565	16-12-05	BALDOMERO TAPIA HIDALGO	2,00		2,00	12.614	A	336	12-03-08	INDAP
88	Petorca	ND-0501-6808	16-12-05	MANUEL DIAZ CASTILLO	2,00		2,00	12.614	A	93	13-02-08	INDAP
89	Petorca	ND-0501-6128	16-12-05	BENDEL FRUIT S.A.	2,00		2,00	12.614	A	323	23-08-06	4º
90	Petorca	ND-0501-6873	16-12-05	BENDEL FRUIT S.A.	2,00		2,00	12.614	A	322	23-08-06	4º
91	Petorca	ND-0501-6448	12-01-06	OMAR DEL CARMEN ASPE ASTUDILLO	2,00		1,30	8.199	A	605	12-03-08	INDAP
92	Petorca	ND-0501-6449	12-01-06	OMAR DEL CARMEN ASPE ASTUDILLO	2,00		0,60	3.784	A	193	21-02-08	INDAP
93	Petorca	ND-0501-7236	15-06-06	LAS TAGUAS LIMITADA	2,00		2,00	12.614	A	511	16-10-06	4º
94	Petorca	ND-0501-7239	15-06-06	LAS TAGUAS LIMITADA	2,00		2,00	12.614	A	510	16-10-06	4º
95	Petorca	ND-0501-7230	16-06-06	VICTOR FERREIRA ARENAS	1,00		1,00	6.307	A	194	21-02-08	INDAP
96	Petorca	ND-0501-7367	16-06-06	MARIA HAYDEE CABRERA ROJAS	2,00		2,00	12.614	A	1309	19-06-09	INDAP
97	Petorca	ND-0501-7381	16-06-06	JUAN OSVALDO ELGUETA IGLESIAS	2,00		2,00	12.614	A	304	12-03-08	INDAP
98	Petorca	ND-0501-7543	16-06-06	ISRAEL DEL CARMEN SALINAS GONZALEZ	2,00		1,30	8.199	A	175	21-02-08	INDAP
99	Petorca	ND-0501-7561	16-06-06	AGUSTIN DEL CARMEN DIAZ DIAZ	2,00		0,10	631	A	435	25-03-08	INDAP
100	Petorca	ND-0501-7565	16-06-06	ISRAEL DEL CARMEN SALINAS GONZALEZ	2,00		2,00	12.614	A	170	21-02-08	INDAP
101	Petorca	ND-0501-7567	16-06-06	AGUSTIN DEL CARMEN DIAZ DIAZ	2,00		1,90	11.984	A	45	08-02-08	INDAP
102	Petorca	NR-0501-1810	23-08-07	AGRO FRUTILLAR LTDA.	20,70		16,00		A	1776	29-12-08	

ACUIFERO PETORCA Sector 3 - Río del Sobrante

Nº	Comuna	Expediente	Fecha Ingreso	Peticionario	Caudal Solicitado	Volumen Total Anual Solicitado (m³/año)	Caudal Otorgado	Volumen Total Anual Otorgado (m³/año)	Sit. Actual	Nº Res.	Fecha Resolución	Ley Nº 20.017
1	Petorca	ND-0501-4712	14-04-80	EMPRESA OBRAS SANITARIAS V REGION	8,00		3,00		A	594	13-12-83	
2	Petorca	ND-0501-4784	14-04-80	EMPRESA DE OBRAS SANITARIAS DE VALPARAISO S.A.	50,00		6,40		A	606	19-12-83	
3	Petorca	NR-0501-898	27-08-98	AGRICOLA EL SOBRANTE LTDA.	18,50		18,50		A	347	24-02-00	
4	Petorca	NR-0501-902	27-08-98	AGRICOLA EL SOBRANTE LTDA.	18,90		18,90		A	345	24-02-00	
5	Petorca	NR-0501-1449	12-02-04	ANA ISABEL FLORES SEGURA	1,00		0,95		A	1482	09-08-04	
6	Petorca	NR-0501-1472	09-03-04	MARINA OLIVIA BARRAZA BARRAZA	1,00		0,70		A	1705	14-09-04	
7	Petorca	NR-0501-1474	09-03-04	SEGUNDO FERNANDO FLORES FLORES	3,00		2,24		A	1491	10-08-04	
8	Petorca	NR-0501-1518	27-04-04	COOPERATIVA DE AGUA POTABLE RURAL VALLE LOS OLMOS	3,50		3,50		A	232	31-01-05	
9	Petorca	NR-0501-1547	03-08-04	FELIX EDUARDO RIVERA MALEBRAN	1,00		1,00		A	404	26-04-10	
10	Petorca	NR-0501-1759	24-11-04	JUAN JESUS SILVA LUCERO	10,00		1,80		A	1927	29-09-06	
11	Petorca	NR-0501-1700	13-05-05	PEDRO ENRIQUE CASTRO PEREZ	4,00		4,00		A	2102	24-10-06	
12	Petorca	NR-0501-1733	13-05-05	MANUEL ELOY DIAZ ESTAY	4,20		4,20		A	1156	31-05-06	
13	Petorca	NR-0501-1714	16-05-05	RENE GONZALO RODRIGUEZ FREDES	1,50		1,00	6.307	A	396	30-03-07	
14	Petorca	NR-0501-1738	14-06-05	MIGUEL DE JESUS ARREDONDO IBACACHE	0,23		0,23		A	1649	24-08-06	
15	Petorca	ND-0501-4866	19-07-05	IGNACIO SALAZAR VICUÑA	2,00		2,00	12.614	A	443	06-10-06	4º
16	Petorca	ND-0501-4938	10-08-05	FRANCISCO IGNACIO ALAMOS JORDAN	2,00		2,00	12.614	A	238	24-09-07	4º
17	Petorca	ND-0501-4946	10-08-05	AGRICOLA PETORCA S.A.	2,00		2,00	12.614	A	362	05-09-06	4º
18	Petorca	ND-0501-5275	21-10-05	COMITE DE AGUA POTABLE RURAL EL SOBRANTE	8,00	189.216	8,00	189.216	A	1640	31-07-09	6º
19	Petorca	ND-0501-5333	31-10-05	JORGE JOSE SANCHEZ VILLA	2,00		1,06	6.686	A	177	08-06-07	INDAP
20	Petorca	ND-0501-5551	12-12-05	JUAN FERNANDO CLAVERIA JAMEN	2,00		0,30	1.892	A	294	12-03-08	INDAP
21	Petorca	ND-0501-6471	12-01-06	ANA ROSA CASTRO PEREZ	1,80		1,50	9.461	A	47	08-02-08	INDAP
22	Petorca	ND-0501-6472	12-01-06	ANA ROSA CASTRO PEREZ	1,70		0,40	2.523	A	400	25-03-08	INDAP
23	Petorca	ND-0501-6473	12-01-06	ANA ROSA CASTRO PEREZ	1,50		1,50	9.461	A	1868	02-09-09	INDAP
24	Petorca	NR-0501-1775	17-02-06	ASOCIACION DE CANALISTAS CANAL CHINCOLCO.	16,10		16,10		A	726	29-06-07	

25	Petorca	NR-0501-1813	18-10-07	SOCIEDAD AGRICOLA Y GANADERA EL SOBRANTE LTDA	18,55		18,55		A	592	26-05-09	
26	Petorca	NR-0501-1845	24-07-08	AGRO FRUTILLAR LTDA.	28,20		1,20	7.569	A	291	23-03-10	

ACUIFERO PETORCA Sector 4 - Río Petorca Poniente

Nº	Comuna	Expediente	Fecha Ingreso	Peticionario	Caudal Solicitado	Volumen Total Anual Solicitado (m³/año)	Caudal Otorgado	Volumen Total Anual Otorgado (m³/año)	Sit. Actual	Nº Res.	Fecha Resolución	Ley Nº 20.017
1	La Ligua	UA-0501-43	24-02-56	CARLOS ARIZTIA RUIZ	50,00		50,00	369.000	A	63	19-02-79	
2	La Ligua	UA-0501-43	24-02-56	CARLOS ARIZTIA RUIZ	50,00		50,00	369.000	A	63	19-02-79	
3	La Ligua	UA-0501-43	24-02-56	CARLOS ARIZTIA RUIZ	50,00		50,00	369.000	A	63	19-02-79	
4	La Ligua	UA-0501-45	04-10-56	CARLOS ARIZTIA RUIZ	60,00		60,00	738.000	A	50	30-01-79	
5	La Ligua	UA-0501-47	08-10-56	HERNAN ARIZTIA BASCUÑAN	30,00		30,00		A	1155	24-05-61	
6	La Ligua	UA-0501-44	25-04-58	CARLOS ARIZTIA RUIZ	60,00		60,00		A	42	01-02-82	
7	Petorca	UA-0501-40	16-11-67	CARLOS FELIPE CASAUBON GALINDO	60,00			369.000	A	134	10-08-71	
8	Petorca	UA-0501-34	23-11-67	COOPERATIVA AGUA POTABLE DE ARTIFICIO DE PEDEGUA	2,50		2,00		A	319	08-10-69	
9	Petorca	UA-0501-31	16-04-69	COOPERATIVA AGUA POTABLE DE ARTIFICIO DE PEDEGUA	1,50		1,50		A	325	16-10-69	
10	La Ligua	UA-0501-9	26-01-70	CARLOS ARIZTIA RUIZ	45,00		45,00		A	46	03-02-82	
11	La Ligua	UA-0501-9	26-01-70	CARLOS ARIZTIA RUIZ	10,00		10,00		A	46	03-02-82	
12	La Ligua	UA-0501-60	11-02-76	CARLOS ARIZTIA RUIZ	50,00			615.000	A	32	23-01-80	
13	Petorca	ND-0501-4743	14-04-80	EMPRESA DE OBRAS SANITARIAS DE VALPARAISO S.A.	2,50		2,50		A	43	09-02-84	
14	La Ligua	ND-0501-4759	05-06-81	SOCIEDAD AGRICOLA ARIZTIA VALLEJOS Y COMPAÑIA LIMITADA	22,00		22,00		A	392	23-11-84	
15	La Ligua	ND-0501-4726	29-06-81	GERARDO GANDOLINI MOLTEDO Y OTROS	19,30		19,30		A	99	13-04-83	
16	La Ligua	ND-0501-4726	29-06-81	GERARDO GANDOLINI MOLTEDO Y OTROS	16,20		16,20		A	99	13-04-83	
17	La Ligua	UA-0501-2	23-09-81	REMIGIO HUMBERTO PIZARRO BUSTAMANTE	18,00		18,00		A	428	20-10-82	
18	La Ligua	UA-0501-2	23-09-81	REMIGIO HUMBERTO PIZARRO BUSTAMANTE	8,00		0,38	11.826	A	428	20-10-82	
19	La Ligua	ND-0501-4761	03-12-81	RADOMIR MONTAN PIEROTIC Y OTROS	11,00		11,00		A	246	01-08-84	
20	La Ligua	ND-0501-5227	18-12-81	JAIME TAPIA GODOY	4,00		1,33		A	274	01-08-83	
21	La Ligua	ND-0501-5227	18-12-81	JAIME TAPIA GODOY	8,00		8,00		A	274	01-08-83	
22	La Ligua	ND-0501-4751	28-12-82	ALBERTO PIWONKA ZAÑARTU	53,00		53,00		A	379	16-11-84	
23	La Ligua	ND-0501-4756	26-05-83	GERARDO GANDOLINI MOLTEDO Y OTROS	25,00		20,00		A	76	18-02-87	

24	La Ligua	ND-0501-4756	26-05-83	GERARDO GANDOLINI MOLTEDO Y OTROS	25,00		8,00		A	76	18-02-87	
25	La Ligua	ND-0501-4756	26-05-83	GERARDO GANDOLINI MOLTEDO Y OTROS	35,00		13,00		A	76	18-02-87	
26	La Ligua	ND-0501-4755	23-08-83	SOCIEDAD AGRICOLA ARIZTIA VALLEJOS Y COMPAÑIA LIMITADA	12,60		12,60		A	42	01-02-85	
27	La Ligua	ND-0501-4772	21-10-83	JAIME TAPIA GODOY	12,00		12,00		A	381	20-11-84	
28	La Ligua	ND-0501-4760	26-11-84	GERARDO GANDOLINI MOLTEDO	30,00		30,00		A	145	02-04-86	
29	La Ligua	ND-0501-4773	08-11-85	ANIBAL BALTRA MONDACA	20,00		18,40		A	427	04-11-86	
30	La Ligua	ND-0501-4753	23-05-86	HECTOR CONSTANTINO BOZZOLO OGNIO	30,00		11,00		A	28	26-01-88	
31	La Ligua	ND-0501-4762	23-05-86	HECTOR CONSTANTINO BOZZOLO OGNIO	40,00		20,00		A	256	05-07-88	
32	Cabildo	ND-0501-4802	05-08-86	JUAN WENKE HARNECKER	10,00		10,00		A	635	04-09-96	
33	La Ligua	ND-0501-4754	12-08-86	SOCIEDAD AGRICOLA PULLACON LTDA.	100,00		65,00		A	267	30-06-87	
34	La Ligua	UA-0501-807405		CARLOS ARIZTIA Y OTRO	100,00		80,00		A	713	08-04-58	
35	La Ligua	UA-0501-814197		AGRICOLA CARLOS MOLINA E HIJOS LTDA.	3,16		3,16		A	1608	14-09-88	
36	La Ligua	UA-0501-814198		AGRICOLA CARLOS MOLINA E HIJOS LTDA.	2,38		2,38		A	1608	14-09-88	
37	Petorca	UA-0501-814199		CARLOS ANIBAL PIZARRO ESTAY	3,03		3,03		A	1322	08-03-88	
38	Petorca	UA-0501-814199		CARLOS ANIBAL PIZARRO ESTAY					A	1322	08-03-88	
39	Petorca	UA-0501-814200		JAIME ANTONIO PIZARRO OYANEDEL	9,10		9,10		A	1322	08-03-88	
40	La Ligua	UA-0501-814202		GUSTAVO COLLAO ROZAS	0,68		0,68		A	1608	14-09-88	
41	La Ligua	UA-0501-814202		GUSTAVO COLLAO ROZAS	3,15		3,15		A	1608	14-09-88	
42	La Ligua	UA-0501-814203		CARLOS JOSE GUTIERREZ KOMPATSKI	5,00		5,00		A	*		
43	La Ligua	UA-0501-814204		JUAN GALLARDO DELGADO	5,93		5,93		A	1608	14-09-88	
44	La Ligua	UA-0501-814205		AGRICOLA EL SAUCE LIMITADA	7,40		7,40		A	1608	14-09-88	
45	Petorca	UA-0501-814206		ORLANDO DEL CARMEN SALVADOR OLIVARES	1,80		1,80		A	1322	08-03-88	
46	Petorca	UA-0501-814206		ORLANDO DEL CARMEN SALVADOR OLIVARES	2,60		2,60		A	1322	08-03-88	
47	Petorca	UA-0501-814207		SOCIEDAD AGRICOLA Y COMERCIAL DISCENTRO S.A.	3,00		3,00		A	1322	08-03-88	
48	La Ligua	ND-0501-54	09-10-87	ALBERTO PIWONKA ZAÑARTU	25,00		25,00		A	124	28-03-89	
49	La Ligua	ND-0501-104	01-09-88	HECTOR CONSTANTINO BOZZOLO OGNIO	6,00		6,00		A	455	02-10-92	

50	La Ligua	ND-0501-104	01-09-88	HECTOR CONSTANTINO BOZZOLO OGNIO	15,00		15,00		A	455	02-10-92	
51	Petorca	NR-0501-90	09-01-89	ALEJANDRO PALACIOS VASQUEZ	30,00		19,00		A	317	16-04-90	
52	Petorca	NR-0501-90	09-01-89	ALEJANDRO PALACIOS VASQUEZ	40,00		6,10		A	317	16-04-90	
53	Petorca	ND-0501-117	09-01-89	ALEJANDRO PALACIOS VASQUEZ	32,00		5,70		A	141	28-03-91	
54	Petorca	ND-0501-117	09-01-89	ALEJANDRO PALACIOS VASQUEZ	32,00		15,00		A	141	28-03-91	
55	Petorca	ND-0501-117	09-01-89	ALEJANDRO PALACIOS VASQUEZ	34,00		14,00		A	141	28-03-91	
56	Petorca	ND-0501-117	09-01-89	ALEJANDRO PALACIOS VASQUEZ	34,00		16,90		A	141	28-03-91	
57	La Ligua	ND-0501-164	13-06-89	SOCIEDAD AGRICOLA PULLACON LTDA.	68,00		68,00		A	81	31-01-90	
58	La Ligua	ND-0501-212	09-11-89	SOCIEDAD AGRICOLA PULLACON LTDA.	55,00		55,00		A	514	06-08-90	
59	La Ligua	NR-0501-135	16-11-89	JENARO HUMBERTO AGUILERA ARAYA	40,00		40,00		A	355	09-05-90	
60	Petorca	NR-0501-218	29-04-91	SOCIEDAD COMERCIAL Y AGRICOLA LA PETORQUINA LIMITADA.	20,70		20,70		A	615	30-08-91	
61	Petorca	ND-0501-478	29-11-91	JUAN WENKE HARNECKER	30,00		30,00		A	278	23-07-92	
62	La Ligua	NR-0501-266	16-03-92	ANGEL PRADO VIVANCO	12,00		8,00		A	491	28-05-93	
63	La Ligua	ND-0501-531	06-04-92	AGROINDUSTRIAL PEDEGUA LIMITADA	19,00		7,92		A	56	18-02-93	
64	La Ligua	ND-0501-555	09-04-92	JUAN JOSE VALLEJOS SALAS	10,00		10,00		A	254	30-06-93	
65	La Ligua	ND-0501-556	09-04-92	SOCIEDAD AGRICOLA ARIZTIA, VALLEJOS Y COMPAÑIA LIMITADA	5,00		5,00		A	211	11-06-93	
66	La Ligua	ND-0501-542	21-04-92	AGRICOLA EL ROBLE LIMITADA	25,00		25,00		A	108	05-04-93	
67	La Ligua	ND-0501-542	21-04-92	AGRICOLA EL ROBLE LIMITADA	28,00		28,00		A	108	05-04-93	
68	La Ligua	NR-0501-272	26-05-92	JUAN BAUTISTA CHACANA CHACANA	8,00		8,00		A	90	20-01-93	
69	La Ligua	ND-0501-570	16-06-92	OSCAR YAÑEZ VALDERRAMA Y OTROS	20,00		10,00		A	417	05-10-93	
70	Cabildo	ND-0501-679	08-02-93	JUAN WENKE HARNECKER	10,00		10,00		A	954	11-12-96	
71	La Ligua	NR-0501-333	22-06-93	JOSE MANUEL BUSTAMANTE ENCINA	45,00		45,00		A	910	29-09-93	
72	La Ligua	NR-0501-349	22-10-93	SOCIEDAD AGRICOLA NAVIA LTDA.	8,00		8,00		A	744	20-12-94	
73	La Ligua	ND-0501-845	22-10-93	AGRICOLA NAVIA LTDA.	8,00		8,00		A	726	05-08-98	
74	La Ligua	ND-0501-920	01-03-94	SOCIEDAD SANTIBAÑEZ HNOS. LTDA.	8,00		1,50		A	605	31-10-95	
75	La Ligua	ND-0501-943	03-06-94	ERMINDA LUZ FERNANDEZ BASAEZ	15,60		15,60		A	336	08-05-96	
76	Petorca	ND-0501-963	05-07-94	HUGO JULIAN ORTIZ NOVOA	12,40		12,40		A	628	28-12-94	
77	La Ligua	NR-0501-435	28-07-94	SOCIEDAD PARA EL DES. AGRO INDUSTRIAL AFRUVA S.A.	8,00		8,00		A	408	09-06-95	
78	La Ligua	NR-0501-436	20-10-94	SOCIEDAD PARA EL DES. AGRO INDUSTRIAL AFRUVA S.A.	15,00		15,00		A	199	27-02-95	

79	La Ligua	NR-0501-434	28-10-94	MARIA LUISA AMBROSOLI MASCHIETTO	8,00		8,00		A	198	27-02-95	
80	La Ligua	ND-0501-1074	19-12-94	ALAMIRO DEL CARMEN JIMENEZ LEIVA	10,40		10,40		A	719	15-12-95	
81	La Ligua	ND-0501-1087	03-01-95	AVELINO DEL TRANSITO FLORES OLIVARES	1,50		1,50		A	255	10-04-96	
82	La Ligua	ND-0501-1087	03-01-95	AVELINO DEL TRANSITO FLORES OLIVARES	2,40		2,40		A	255	10-04-96	
83	La Ligua	ND-0501-1269	08-08-95	JOSE MIGUEL JELDES JELDES	6,00		6,00		A	275	18-04-96	
84	Cabildo	NR-0501-552	10-08-95	COMUNIDAD EL MILAGRO	8,30		8,30		A	756	30-04-97	
85	La Ligua	NR-0501-523	28-08-95	AGRICOLA CARLOS MOLINA E HIJOS LTDA.	9,00		9,00		A	1856	27-12-95	
86	La Ligua	ND-0501-1340	08-09-95	LORENZO OLIVARES GODOY	8,00		8,00		A(pro v)	7	08-04-05	
87	Petorca	NR-0501-593	14-02-96	SERGIO RENATO OLMOS JIMENEZ	13,00		12,00		A	953	30-07-96	
88	Petorca	NR-0501-593	14-02-96	SERGIO RENATO OLMOS JIMENEZ	10,00		9,00		A	953	30-07-96	
89	La Ligua	NR-0501-892	02-10-96	VICTOR BECKER SOTO	9,00		5,50		A	1509	30-11-99	
90	Petorca	NR-0501-702	13-11-96	HUGO LILLO GARAY	1,50		1,50		A	1510	30-11-99	
91	Petorca	NR-0501-843	20-02-98	MARTIN IGNACIO HENRIQUEZ LARRAIN	25,00		25,00		A	1322	31-07-98	
92	Petorca	NR-0501-896	07-08-98	AGRICOLA CHALACO S.A.	10,90		10,90		A	348	24-02-00	
93	Petorca	NR-0501-883	11-08-98	COMUNIDAD AGRICOLA MONSERRAT DE PEDEGUA	5,00		5,00		A	1871	18-11-98	
94	Petorca	NR-0501-883	11-08-98	COMUNIDAD AGRICOLA MONSERRAT DE PEDEGUA	6,00		6,00		A	1871	18-11-98	
95	Cabildo	NR-0501-905	24-09-98	JULIA MONROE POSE Y OTROS	5,00		5,00		A	294	17-02-00	
96	Cabildo	NR-0501-905	24-09-98	JULIA MONROE POSE Y OTROS	4,00		4,00		A	294	17-02-00	
97	Cabildo	NR-0501-905	24-09-98	JULIA MONROE POSE Y OTROS	9,00		9,00		A	294	17-02-00	
98	Petorca	NR-0501-927	18-11-98	SOCIEDAD AGRICOLA CISTAL LTDA.	18,50		18,50		A	342	22-03-99	
99	Petorca	NR-0501-1212	26-12-01	JUAN FERNANDO TRONCOSO TRONCOSO	2,30		0,50		A	1495	30-08-02	
100	Petorca	NR-0501-1212	26-12-01	JUAN FERNANDO TRONCOSO TRONCOSO	2,90		1,70		A	1495	30-08-02	
101	Petorca	NR-0501-1213	26-12-01	PORFIDIO DEL CARMEN ARAVENA	10,90		2,00		A	2075	22-11-02	
102	Petorca	NR-0501-1222	01-02-02	MARIO CAMPOS CAMPOS	8,10		8,10		A	1139	26-08-02	
103	Petorca	NR-0501-1228	12-02-02	PEDRO PABLO BERRIOS BERRIOS Y OTROS	9,90		9,90		A	2160	13-12-02	
104	Petorca	NR-0501-1229	12-02-02	SOFANOR DEL CARMEN PEREZ VILLALOBOS	6,10		6,10		A	1481	30-08-02	
105	Cabildo	NR-0501-1244	13-03-02	IVAN ENRIQUE ARAVENA FERNANDEZ	10,10		1,00		A	1667	30-09-02	
106	Petorca	NR-0501-1247	25-03-02	JUAN MIGUEL BUSTAMANTE PEÑA	11,10		7,50		A	1885	31-10-02	
107	Petorca	NR-0501-1247	25-03-02	JUAN MIGUEL BUSTAMANTE PEÑA	6,50		4,50		A	1885	31-10-02	

108	Petorca	NR-0501-1248	25-03-02	SERVANDO DEL CARMEN VILLALOBOS VILLALOBOS	15,20		15,20		A	1866	28-10-02	
109	Petorca	NR-0501-1248	25-03-02	SERVANDO DEL CARMEN VILLALOBOS VILLALOBOS	13,00		13,00		A	1866	28-10-02	
110	Petorca	NR-0501-1257	18-04-02	AMADOR VILLALOBOS VILLALOBOS	5,10		4,00		A	1867	28-10-02	
111	Petorca	NR-0501-1275	14-06-02	ELIER SIJIFREDO QUERO ZAMORA	9,50		9,50		A	1882	31-10-02	
112	Petorca	NR-0501-1301	14-10-02	HÉCTOR RAMÓN SILVA ABALLAY	2,00		2,00		A	1203	17-07-03	
113	Petorca	ND-0501-4425	14-10-02	HÉCTOR RAMÓN SILVA ABALLAY	10,00		5,50		A(pro v)	75	02-11-04	
114	La Ligua	ND-0501-4452	04-12-02	ADRIAN PINTOS PAOLI	26,00		26,00		A(pro v)	112	16-12-04	
115	La Ligua	ND-0501-4504	28-01-03	ANA MARIA CAROLINA KULLMER NAVARRETE	75,15		75,15		A(pro v)	73	02-11-04	
116	La Ligua	NR-0501-1348	11-02-03	AGRICOLA INDUSTRIAL Y COMERCIAL ARTIFICIO DE PEDEG	30,00		15,00		A	1458	29-08-03	
117	La Ligua	NR-0501-1414	06-10-03	JOAQUIN ANTONIO YAÑEZ YAÑEZ	5,00		1,50		A	377	27-02-04	
118	La Ligua	NR-0501-1415	06-10-03	LORENZO DEL CARMEN SAAVEDRA VILCHES	11,00		4,00		A	925	31-05-04	
119	La Ligua	NR-0501-1415	06-10-03	LORENZO DEL CARMEN SAAVEDRA VILCHES	6,00		4,00		A	925	31-05-04	
120	La Ligua	NR-0501-1417	20-10-03	MARTA SARA GONZALEZ ACEITUNO	3,00		0,50		A	1096	30-06-04	
121	La Ligua	NR-0501-1417	20-10-03	MARTA SARA GONZALEZ ACEITUNO	1,00		0,50		A	1096	30-06-04	
122	La Ligua	NR-0501-1420	20-11-03	AGRICOLA INDUSTRIAL Y COMERCIAL ARTIFICIO DE PEDEG	15,00		15,00		A	946	31-05-04	
123	La Ligua	NR-0501-1421	18-12-03	ANIBAL ENRIQUE COBO BERTONI	20,00		8,50		A	1635	21-08-04	
124	La Ligua	NR-0501-1418	22-12-03	RICARDO RENE STAFORELLI RAMIREZ	1,00		1,00		A	771	30-04-04	
125	Petorca	NR-0501-1419	26-12-03	AIDA BERNARDA FARIAS ASTUDILLO	10,00		2,00		A	927	31-05-04	
126	La Ligua	NR-0501-1435	04-02-04	COMITE DE AGUA POTABLE EL TRAPICHE	20,00		20,00		A	1081	30-06-04	
127	Petorca	NR-0501-1452	12-02-04	ANGEL MIGUEL OLMOS JARA	4,00		3,00		A	1864	30-09-04	
128	La Ligua	NR-0501-1467	23-02-04	COMITE DE PEQUEÑOS AGRICULTORES CARDENA SILVA HENRIQUEZ DE EL TRA	1,50		0,30		A	2534	29-11-04	
129	La Ligua	NR-0501-1467	23-02-04	COMITE DE PEQUEÑOS AGRICULTORES CARDENA SILVA HENRIQUEZ DE EL TRA	0,50		0,50		A	2534	29-11-04	
130	La Ligua	NR-0501-1467	23-02-04	COMITE DE PEQUEÑOS AGRICULTORES CARDENA SILVA HENRIQUEZ DE EL TRA	1,00		1,00		A	2534	29-11-04	
131	Cabildo	NR-0501-1476	25-03-04	COOPERATIVA DE AGUA POTABLE DE ARTIFICIO DE PEDEGUA	11,00		4,20		A	2215	28-10-04	
132	Petorca	NR-0501-1505	26-03-04	JORGE ROMELIO PIZARRO DIAZ	3,00		1,60		A	1617	11-08-06	
133	Petorca	NR-0501-1482	07-04-04	NESTOR DEL CARMEN SAAVEDRA HUERTA	6,00		6,00		A	167	21-01-05	
134	Petorca	NR-0501-1482	07-04-04	NESTOR DEL CARMEN SAAVEDRA HUERTA	1,00		1,00		A	167	21-01-05	
135	Petorca	NR-0501-1502	07-04-04	VIOLETA DEL LAS MERC ORDENES OLMOS	2,00		1,60		A	1565	31-07-06	

136	Cabildo	NR-0501-1485	12-04-04	ARNALDO SIMON SEPULVEDA TREJO	2,00		2,00		A	842	30-03-06	
137	Petorca	NR-0501-1488	12-04-04	PEDRO ANTONIO PIZARRO BORQUEZ	0,11		0,11		A	1562	31-07-06	
138	Petorca	NR-0501-1503	12-04-04	FERNANDO ANTONIO SILVA ABALLAY	1,00		1,00		A	1563	31-07-06	
139	Cabildo	NR-0501-1506	12-04-04	LUIS EDUARDO HERNANDEZ MONROE	1,00		1,00		A	985	31-05-05	
140	Cabildo	NR-0501-1492	14-04-04	INES DEL CARMEN SAAVEDRA BUSTAMANTE	0,50		0,50		A	1082	19-05-06	
141	La Ligua	NR-0501-1519	14-04-04	SOCIEDAD AGRICOLA POBLETE E HIJOS LIMITADA	4,00		4,00		A	2418	19-11-04	
142	La Ligua	NR-0501-1519	14-04-04	SOCIEDAD AGRICOLA POBLETE E HIJOS LIMITADA	6,00		6,00		A	2418	19-11-04	
143	Petorca	NR-0501-1494	29-04-04	JORGE IVAN BRUNA LEIVA	1,00		0,25		A	2506	22-11-06	
144	La Ligua	NR-0501-1550	29-07-04	CARLOS ARIZTIA IRARRAZABAL	27,50		27,50		A	84	13-01-05	
145	La Ligua	NR-0501-1550	29-07-04	CARLOS ARIZTIA IRARRAZABAL	34,20		34,20		A	84	13-01-05	
146	Petorca	NR-0501-1544	03-08-04	CARLOS ANIBAL PIZARRO ESTAY	25,00		25,00		A	2693	30-12-04	
147	Petorca	NR-0501-1544	03-08-04	CARLOS ANIBAL PIZARRO ESTAY	14,00		14,00		A	2693	30-12-04	
148	Petorca	NR-0501-1545	03-08-04	IVAN ENRIQUE ARAVENA FERNANDEZ	20,70		11,00		A	614	25-04-05	
149	Cabildo	NR-0501-1573	19-10-04	ILDA OLIMPIA BRANTES HERNANDEZ	0,56		0,56		A	483	15-02-06	
150	Cabildo	NR-0501-1580	19-10-04	OSCAR DE JESUS MONZON TORO	1,80		1,80		A	651	29-04-05	
151	Petorca	NR-0501-1621	06-12-04	PEDRO PABLO VILLALOBOS	7,00		7,00		A	1600	30-09-05	
152	Cabildo	NR-0501-1622	06-12-04	CRISTINA DEL CARMEN DELGADO DONOSO	1,00		1,00		A	1349	29-08-05	
153	La Ligua	NR-0501-1632	20-12-04	SILVIO BOZZOLO PALMA	6,90		6,90		A	1978	29-11-05	
154	La Ligua	NR-0501-1645	19-01-05	ELIANA DEL CARMEN PALMA URQUIETA	10,50		3,00		A	484	15-02-06	
155	La Ligua	NR-0501-1645	19-01-05	ELIANA DEL CARMEN PALMA URQUIETA	6,20		3,00		A	484	15-02-06	
156	La Ligua	NR-0501-1645	19-01-05	ELIANA DEL CARMEN PALMA URQUIETA	7,80		3,00		A	484	15-02-06	
157	La Ligua	NR-0501-1645	19-01-05	ELIANA DEL CARMEN PALMA URQUIETA	9,50		3,00		A	484	15-02-06	
158	La Ligua	NR-0501-1645	19-01-05	ELIANA DEL CARMEN PALMA URQUIETA	32,50		8,00		A	484	15-02-06	
159	La Ligua	NR-0501-1645	19-01-05	ELIANA DEL CARMEN PALMA URQUIETA	6,00		0,10		A	484	15-02-06	
160	Petorca	NR-0501-1652	08-02-05	SOCIEDAD AGRICOLA E INMOBILIARIA LOS ALTOS DE ZAPALLAR LTDA.	13,50		13,50		A	1149	31-05-06	
161	Petorca	NR-0501-1641	16-02-05	ROSA OLIVERIA DE LAS BRANTES HERNANDEZ	0,50		0,50		A	346	31-01-06	
162	Cabildo	NR-0501-1643	16-02-05	ANTENOR DEL CARMEN CALDERON ULLOA	0,32		0,32		A	351	31-01-06	
163	La Ligua	NR-0501-1654	24-02-05	MARIA FILOMENA REYNOSO GUERRERO	35,00		35,00		A	2136	26-12-05	
164	Petorca	NR-0501-1656	16-03-05	LUIS ALBERTO FARIAS PRADO	2,00		0,60		A	2085	20-12-05	

165	Petorca	NR-0501-1658	16-03-05	MARIA ELENA ARAYA VIVAR	1,00		0,10		A	1947	22-11-05	
166	Petorca	NR-0501-1659	16-03-05	JOSE RAMON ORTEGA ARANCIBIA	1,00		1,00		A	1982	29-11-05	
167	Petorca	NR-0501-1664	26-04-05	NESTOR DEL CARMEN SAAVEDRA HUERTA	6,30		6,30		A	481	15-02-06	
168	Petorca	NR-0501-1690	13-05-05	ADOLFO MARIO AVALOS TAPIA	0,40		0,40		A	492	15-02-06	
169	Petorca	NR-0501-1701	13-05-05	LEONIDAS DEL CARMEN SAAVEDRA HUERTA	7,50		5,00		A	493	15-02-06	
170	Petorca	NR-0501-1703	13-05-05	HUGO LILLO GARAY	3,60		3,60		A	1648	24-08-06	
171	Petorca	NR-0501-1706	13-05-05	RAQUEL DEL CARMEN ARREDONDO	1,00		1,00		A	341	30-01-06	
172	Cabildo	NR-0501-1735	13-05-05	ALBA LUISA GALLARDO GALLARDO	1,00		1,00		A	574	24-02-06	
173	Petorca	NR-0501-1708	16-05-05	LUIS ALBERTO ARCILA ALVAREZ	1,00		1,00		A	1368	30-06-06	
174	Petorca	NR-0501-1709	16-05-05	LUIS RAMON OLIVARES FREDES	8,50		2,50		A	713	29-06-07	
175	Cabildo	NR-0501-1712	16-05-05	CLARA DEL TRANSITO BRUNA	0,50		0,50		A	1568	30-11-07	
176	Petorca	NR-0501-1717	16-05-05	MANUEL DE LA CRUZ ARAVENA BUSTAMANTE	4,50		4,50		A	486	15-02-06	
177	Petorca	NR-0501-1724	16-05-05	CRISPINA ROSA ARANCIBIA LOPEZ	6,00		5,00		A	1156	31-05-06	
178	Cabildo	NR-0501-1743	14-06-05	NOELIA DEL CARMEN PINILLA ARAYA	0,39		0,39		A	858	31-03-06	
179	Petorca	NR-0501-1754	14-06-05	JULIA NORMA ABALLAY MONZON	0,56		0,56		A	879	07-04-06	
180	La Ligua	ND-0501-4823	12-07-05	AFRUVA S.A.	2,00		2,00		A	171	09-05-06	4º
181	La Ligua	ND-0501-4824	12-07-05	AFRUVA S.A.	2,00		2,00		A	172	09-05-06	4º
182	La Ligua	ND-0501-4825	12-07-05	AFRUVA S.A.	2,00		2,00		A	173	09-05-06	4º
183	Petorca	ND-0501-4831	12-07-05	ELIER SIJIFREDO QUERO ZAMORA	2,00		2,00		A	25	16-02-06	4º
184	Petorca	ND-0501-4832	12-07-05	ELIER SIJIFREDO QUERO ZAMORA	2,00		2,00		A	17	16-02-06	4º
185	Petorca	ND-0501-4833	12-07-05	ELIER SIJIFREDO QUERO ZAMORA	2,00		2,00		A	21	16-02-06	4º
186	Petorca	ND-0501-4837	18-07-05	AGRICOLA PALTUNCHO LTDA	2,00		2,00	12.614	A	455	06-10-06	4º
187	Petorca	ND-0501-4838	18-07-05	AGRICOLA PALTUNCHO LTDA	2,00		2,00	12.614	A	456	06-10-06	4º
188	Petorca	ND-0501-4839	18-07-05	AGRICOLA PALTUNCHO LTDA	2,00		2,00	12.614	A	709	26-12-06	4º
189	Petorca	ND-0501-4842	18-07-05	AGRICOLA PALTUNCHO LTDA	2,00		2,00	12.614	A	457	06-10-06	4º
190	Petorca	ND-0501-4844	18-07-05	AGRICOLA PALTUNCHO LTDA	2,00		2,00	12.614	A	74	09-02-07	4º
191	Petorca	ND-0501-4845	18-07-05	AGRICOLA PALTUNCHO LTDA	2,00		2,00	12.614	A	531	23-10-06	4º
192	Petorca	ND-0501-4846	18-07-05	AGRICOLA PALTUNCHO LTDA	2,00		2,00	12.614	A	708	26-12-06	4º
193	Petorca	ND-0501-4847	18-07-05	AGRICOLA PALTUNCHO LTDA	2,00		2,00	12.614	A	458	06-10-06	4º
194	Petorca	ND-0501-4850	18-07-05	AGRICOLA PALTUNCHO LTDA	2,00		2,00	12.614	A	460	06-10-06	4º

195	Petorca	ND-0501-4851	18-07-05	AGRICOLA PALTUNCHO LTDA	2,00		2,00	12.614	A	710	26-12-06	4º
196	Petorca	ND-0501-4856	18-07-05	AGRICOLA PALTUNCHO LTDA	2,00		2,00	12.614	A	711	26-12-06	4º
197	Petorca	ND-0501-4857	18-07-05	AGRICOLA PALTUNCHO LTDA	2,00		2,00	12.614	A	459	06-10-06	4º
198	Petorca	ND-0501-4860	18-07-05	AGRICOLA PALTUNCHO LTDA	2,00		2,00	12.614	A	712	26-12-06	4º
199	Petorca	ND-0501-4868	19-07-05	AGRICOLA PALTUNCHO LTDA	2,00		2,00	12.614	A	538	23-10-06	4º
200	La Ligua	ND-0501-4881	27-07-05	JUAN ARTURO VERDEJO OJEDA	2,00		0,50	3.154	A	462	12-10-06	4º
201	La Ligua	ND-0501-4892	29-07-05	EDUARDO MANUEL DEL PINO DE LA FUENTE	2,00		0,40		A	190	31-05-06	4º
202	Petorca	ND-0501-4928	09-08-05	ORLANDO SEGUNDO SILVA VIVANCO	2,00		0,30	1.892	A	407	27-09-06	4º
203	Petorca	ND-0501-4968	12-08-05	LUIS RAMON OLIVARES FREDES	2,00		2,00	12.614	A	595	08-11-06	4º
204	Petorca	ND-0501-4969	12-08-05	LUIS RAMON OLIVARES FREDES	2,00		0,80	5.046	A	3	15-01-07	4º
205	La Ligua	ND-0501-5175	17-08-05	LUIS OLIVARES PIZARRO	0,70		0,70	4.415	A	629	20-11-06	4º
206	La Ligua	ND-0501-5011	25-08-05	JAIME MAURICIO SALINAS ALTAMIRANO	2,00		2,00	12.614	A	448	06-10-06	4º
207	La Ligua	ND-0501-5012	25-08-05	JAIME MAURICIO SALINAS ALTAMIRANO	2,00		2,00	12.614	A	447	06-10-06	4º
208	La Ligua	ND-0501-5013	25-08-05	JAIME MAURICIO SALINAS ALTAMIRANO	2,00		2,00	12.614	A	446	06-10-06	4º
209	La Ligua	ND-0501-5014	25-08-05	JAIME MAURICIO SALINAS ALTAMIRANO	2,00		2,00	12.614	A	445	06-10-06	4º
210	La Ligua	ND-0501-5015	25-08-05	JAIME MAURICIO SALINAS ALTAMIRANO	2,00		2,00	12.614	A	444	06-10-06	4º
211	La Ligua	ND-0501-5020	26-08-05	ANIBAL DEL CARMEN BRUNA DONOSO	2,00		2,00	12.614	A	388	25-03-08	INDAP
212	Petorca	ND-0501-5018	26-08-05	SOCIEDAD AGRICOLA HUERTO SANTA LAURA LTDA.	2,00		2,00	12.614	A	653	20-11-06	4º
213	Petorca	ND-0501-5019	26-08-05	SOCIEDAD AGRICOLA HUERTO SANTA LAURA LTDA.	2,00		2,00	12.614	A	654	20-11-06	4º
214	La Ligua	ND-0501-5035	31-08-05	AFRUVA S.A.	2,00		2,00	12.614	A	463	12-10-06	4º
215	La Ligua	ND-0501-5036	31-08-05	AFRUVA S.A.	2,00		2,00	12.614	A	464	12-10-06	4º
216	La Ligua	ND-0501-5037	31-08-05	AFRUVA S.A.	2,00		2,00	12.614	A	465	12-10-06	4º
217	La Ligua	ND-0501-5041	06-09-05	ALBERTO CARLOS PONCE ZUÑIGA	1,00		0,60	3.784	A	512	16-10-06	4º
218	La Ligua	ND-0501-5064	08-09-05	BERNABE CISTERNA JERIA	2,00		2,00		A	174	09-05-06	4º
219	La Ligua	ND-0501-5065	08-09-05	ADRIAN ENRIQUE PINTOS PAOLI	2,00		2,00	12.614	A	310	17-08-06	4º
220	La Ligua	ND-0501-5066	08-09-05	ADRIAN ENRIQUE PINTOS PAOLI	2,00		2,00	12.614	A	308	17-08-06	4º
221	La Ligua	ND-0501-5067	08-09-05	ADRIAN ENRIQUE PINTOS PAOLI	2,00		2,00	12.614	A	303	17-08-06	4º
222	La Ligua	ND-0501-5068	08-09-05	ADRIAN ENRIQUE PINTOS PAOLI	2,00		2,00	12.614	A	307	17-08-06	4º
223	La Ligua	ND-0501-5069	08-09-05	ADRIAN ENRIQUE PINTOS PAOLI	2,00		2,00	12.614	A	309	17-08-06	4º
224	Petorca	ND-0501-5109	13-09-05	HONORIO DEL CARMEN VILLALOBOS PEREZ	2,00		2,00	12.614	A	467	13-10-06	4º

225	Petorca	ND-0501-5110	13-09-05	HONORIO DEL CARMEN VILLALOBOS PEREZ	2,00		2,00	12.614	A	468	13-10-06	4º
226	La Ligua	ND-0501-5117	14-09-05	JUAN ENRIQUE JULIO ALVEAR	2,00		2,00		A	216	16-06-06	4º
227	La Ligua	ND-0501-5147	21-09-05	ANATOLE FRANCISCO VARAS BENITEZ	2,00		2,00	12.614	A	573	03-11-06	4º
228	La Ligua	ND-0501-5148	21-09-05	ANATOLE FRANCISCO VARAS BENITEZ	2,00		2,00	12.614	A	574	03-11-06	4º
229	La Ligua	ND-0501-5149	21-09-05	ANATOLE FRANCISCO VARAS BENITEZ	2,00		2,00	12.614	A	572	03-11-06	4º
230	La Ligua	ND-0501-5187	30-09-05	ADELINA DEL CARMEN SALAZAR VILCHES	2,00		0,40	9.461	A	88	09-02-07	4º
231	Cabildo	ND-0501-5214	12-10-05	DELFIN DEL CARMEN DELGADO CATALAN	2,00		2,00	12.614	A	1647	25-05-11	INDAP
232	La Ligua	ND-0501-5879	17-10-05	SOCIEDAD DE INVERSIONES AGRICOLA LA PUNTILLA LIMITADA	2,00		0,90	5.676	A	624	14-11-06	4º
233	La Ligua	NR-0501-1797	28-10-05	SOCIEDAD AGRICOLA CANESSA FERNANDEZ LIMITADA	15,20		15,20		A	1496	19-11-07	
234	La Ligua	ND-0501-6023	07-11-05	SOCIEDAD DE INVERSIONES AGRICOLA LA PUNTILLA LIMITADA	2,00		0,70	4.415	A	623	14-11-06	4º
235	La Ligua	ND-0501-6104	07-11-05	AGRICOLA EL ROBLE LIMITADA	2,00		2,00	12.614	A	558	30-10-06	4º
236	La Ligua	ND-0501-6105	07-11-05	AGRICOLA EL ROBLE LIMITADA	2,00		2,00	12.614	A	559	30-10-06	4º
237	La Ligua	ND-0501-6106	07-11-05	AGRICOLA EL ROBLE LIMITADA	2,00		2,00	12.614	A	560	30-10-06	4º
238	La Ligua	ND-0501-6107	07-11-05	AGRICOLA EL ROBLE LIMITADA	2,00		2,00	12.614	A	561	30-10-06	4º
239	La Ligua	ND-0501-6108	07-11-05	AGRICOLA EL ROBLE LIMITADA	2,00		2,00	12.614	A	562	30-10-06	4º
240	La Ligua	ND-0501-6109	07-11-05	AGRICOLA EL ROBLE LIMITADA	2,00		2,00	12.614	A	563	30-10-06	4º
241	La Ligua	ND-0501-6110	07-11-05	AGRICOLA EL ROBLE LIMITADA	2,00		2,00	12.614	A	564	30-10-06	4º
242	La Ligua	ND-0501-6111	07-11-05	AGRICOLA EL ROBLE LIMITADA	2,00		2,00	12.614	A	565	30-10-06	4º
243	La Ligua	ND-0501-6112	07-11-05	AGRICOLA EL ROBLE LIMITADA	2,00		2,00	12.614	A	566	30-10-06	4º
244	La Ligua	ND-0501-5352	09-11-05	JOSE MANUEL VALDIVIA OLIVARES	0,50		0,50		A	184	31-05-06	INDAP
245	Petorca	ND-0501-5353	09-11-05	ALICIA DEL CARMEN REYNOSO GUERRERO	0,40		0,40	2.523	A	314	12-03-08	INDAP
246	La Ligua	ND-0501-5354	09-11-05	ANGEL SAAVEDRA REYNOSO	0,20		0,10	631	A	144	29-01-09	INDAP
247	La Ligua	ND-0501-5355	09-11-05	LUIS ALCIDES PEREZ NAVARRO	2,00		0,10	631	A	490	26-03-08	INDAP
248	La Ligua	ND-0501-5356	09-11-05	DEMESIO DEL CARMEN PEÑA PEÑA	2,00		2,00	12.614	A	504	23-03-09	INDAP
249	La Ligua	ND-0501-5357	09-11-05	FRANCISCO DEL CARMEN ARAVENA MIRANDA	1,50		1,50	9.461	A	493	26-03-08	INDAP
250	La Ligua	ND-0501-5358	09-11-05	FRANCISCO DEL CARMEN ARAVENA MIRANDA	2,00		2,00		A	151	28-04-06	INDAP
251	La Ligua	ND-0501-5360	09-11-05	JUAN CARLOS TAPIA TAPIA	2,00		2,00	12.614	A	64	13-02-08	INDAP
252	La Ligua	ND-0501-5361	09-11-05	FERNANDO VALENZUELA MARTINEZ	2,00		2,00		A	94	04-04-06	INDAP
253	La Ligua	ND-0501-5362	09-11-05	MARIA VERONICA ELGUETA GALMEZ	2,00		0,10	631	A	158	21-02-08	INDAP

254	La Ligua	ND-0501-5363	09-11-05	SAMUEL RUBILAR RUBILAR	2,00		0,10	631	A	3	06-02-08	INDAP
255	La Ligua	ND-0501-5364	09-11-05	CIPRIANO DEL CARMEN ARAVENA MIRANDA	2,00		2,00		A	131	19-04-06	INDAP
256	La Ligua	ND-0501-5365	09-11-05	RAMON DEL CARMEN OSSES ABARCA	2,00		0,50	3.154	A	159	21-02-08	INDAP
257	La Ligua	ND-0501-5366	09-11-05	RAMON DEL CARMEN OSSES ABARCA	2,00		0,10	631	A	319	12-03-08	INDAP
258	La Ligua	ND-0501-5367	09-11-05	RODOLFO HERNAN VALENZUELA MARTINEZ	2,00		2,00		A	128	19-04-06	INDAP
259	La Ligua	ND-0501-5368	09-11-05	AQUILES WASHINGTON VALENZUELA MARTINEZ	1,70		1,70		A	123	19-04-06	INDAP
260	La Ligua	ND-0501-5369	09-11-05	ABSALON CASTILLO OLIVARES	2,00		2,00		A	136	19-04-06	INDAP
261	La Ligua	ND-0501-5370	09-11-05	MIGUEL LUIS PIZARRO VILLALOBOS	2,00		0,50	3.154	A	598	08-11-06	INDAP
262	La Ligua	ND-0501-5371	09-11-05	TERESA TAPIA TAPIA	2,00		1,40	8.830	A	98	13-02-08	INDAP
263	La Ligua	ND-0501-5372	09-11-05	RODOLFO HERNAN VALENZUELA MARTINEZ	1,20		0,70	4.415	A	154	21-02-08	INDAP
264	La Ligua	ND-0501-5373	09-11-05	ANDRES CHACANA CHACANA	2,00		1,40	8.830	A	86	13-02-08	INDAP
265	La Ligua	ND-0501-5374	09-11-05	GUSTAVO COLLAO ROZAS	1,00		1,00		A	137	19-04-06	INDAP
266	La Ligua	ND-0501-5375	09-11-05	RODOLFO HERNAN VALENZUELA MARTINEZ	2,00		2,00		A	127	19-04-06	INDAP
267	La Ligua	ND-0501-5376	09-11-05	JACINTO DEL TRANSITO OSSES OLIVARES	1,00		1,00	6.307	A	694	09-04-08	INDAP
268	La Ligua	ND-0501-5377	09-11-05	JUAN ANDRES ESPINOZA HIDALGO	1,60		1,60	10.092	A	287	06-03-08	INDAP
269	La Ligua	ND-0501-5378	09-11-05	LUIS ALBERTO MENCIA MARTINEZ	0,40		0,40	2.523	A	323	12-03-08	INDAP
270	La Ligua	ND-0501-5379	09-11-05	ROSENDO DEL CARMEN ASTUDILLO PEÑA	2,00		2,00	12.614	A	87	13-02-08	INDAP
271	La Ligua	ND-0501-5380	09-11-05	RAMON DEL CARMEN OSSES ABARCA	1,50		1,50		A	126	19-04-06	INDAP
272	La Ligua	ND-0501-5381	09-11-05	MIGUEL LUIS PIZARRO VILLALOBOS	2,00		0,50	11.826	A	599	08-11-06	INDAP
273	La Ligua	ND-0501-5382	09-11-05	CIPRIANO DEL CARMEN ARAVENA MIRANDA	1,00		1,00		A	121	19-04-06	INDAP
274	La Ligua	ND-0501-5383	09-11-05	LUIS ALBERTO BORQUEZ JELDES	2,00		0,30	1.892	A	293	12-03-08	INDAP
275	Cabildo	ND-0501-5384	09-11-05	JAIME ANTONIO PIZARRO OYANADER	2,00		0,50	3.154	A	224	04-03-08	INDAP
276	La Ligua	ND-0501-5385	09-11-05	RAMON COLLAO ROZAS	2,00		2,00		A	122	19-04-06	INDAP
277	La Ligua	ND-0501-5386	09-11-05	DILIO DEL CARMEN CORTES LOPEZ	1,70		1,70		A	149	28-04-06	INDAP
278	La Ligua	ND-0501-5387	09-11-05	LUIS BELISARIO GODOY LAZCANO	1,70		1,70		A	150	28-04-06	INDAP
279	La Ligua	ND-0501-5388	09-11-05	ALAMIRO DEL CARMEN JIMENEZ LEIVA	2,00		2,00	12.614	A	48	08-02-08	INDAP
280	La Ligua	ND-0501-5389	09-11-05	BENEDICTO DEL CARMEN CORTES LOPEZ	2,00		2,00		A	147	28-04-06	INDAP
281	La Ligua	ND-0501-5390	09-11-05	CLODOMIRO PIZARRO MATURANA	1,00		1,00		A	107	13-04-06	INDAP
282	La Ligua	ND-0501-5391	09-11-05	CLODOMIRO PIZARRO VILLALOBOS	2,00		1,70	10.722	A	50	13-02-08	INDAP
283	La Ligua	ND-0501-5392	09-11-05	MIGUEL LUIS PIZARRO VILLALOBOS	2,00		0,50	3.154	A	602	08-11-06	INDAP

284	La Ligua	ND-0501-5393	09-11-05	MIGUEL LUIS PIZARRO VILLALOBOS	2,00		1,00	6.307	A	603	08-11-06	INDAP
285	La Ligua	ND-0501-5394	09-11-05	ALAMIRO DEL CARMEN JIMENEZ LEIVA	2,00		1,10	6.938	A	292	12-03-08	INDAP
286	La Ligua	ND-0501-5395	09-11-05	MARIA ELENA CASTILLO OLIVARES	1,60		0,40	2.523	A	169	21-02-08	INDAP
287	La Ligua	ND-0501-5396	09-11-05	OCTAVIO GODOY LAZCANO	2,00		0,50	3.154	A	297	12-03-08	INDAP
288	La Ligua	ND-0501-5397	17-11-05	SANTIAGO GODOY PIZARRO	1,00		1,00		A	248	11-07-06	INDAP
289	La Ligua	ND-0501-5423	17-11-05	FRANCISCO VILCHES VILCHES	1,00		1,00		A	198	31-05-06	INDAP
290	La Ligua	ND-0501-5424	17-11-05	DOMINGO ANTONIO ASTUDILLO GONZALEZ	2,00		2,00	12.614	A	2072	14-10-09	INDAP
291	La Ligua	ND-0501-5429	17-11-05	JAIME DEL CARMEN JIMENEZ LEIVA	2,00		2,00		A	170	09-05-06	INDAP
292	La Ligua	ND-0501-5430	17-11-05	ROBERTO JIMENEZ LEIVA	1,00		1,00		A	95	04-04-06	INDAP
293	La Ligua	ND-0501-5437	17-11-05	MARISOL DEL CARMEN GODOY PIZARRO	1,00		1,00		A	100	04-04-06	INDAP
294	La Ligua	ND-0501-5439	17-11-05	MIGUEL LUIS PIZARRO VILLALOBOS	2,00		0,60	3.784	A	600	08-11-06	INDAP
295	La Ligua	ND-0501-5440	17-11-05	MIGUEL LUIS PIZARRO VILLALOBOS	2,00		0,50	3.154	A	601	08-11-06	INDAP
296	La Ligua	ND-0501-5441	17-11-05	LINDOR DEL CARMEN OSSES ABARCA	1,40		1,40		A	134	19-04-06	INDAP
297	La Ligua	ND-0501-5442	17-11-05	PATRICIO BUSTAMANTE SAAVEDRA	2,00		1,60	10.092	A	671	01-04-08	INDAP
298	La Ligua	ND-0501-5447	17-11-05	ROSENDO DEL CARMEN ASTUDILLO PEÑA	2,00		2,00	12.614	A	156	21-02-08	INDAP
299	La Ligua	ND-0501-5449	17-11-05	PEDRO BASILIO PIZARRO NAVIA	1,00		1,00		A	142	19-04-06	INDAP
300	La Ligua	ND-0501-5450	17-11-05	JOSEFINA TAPIA TAPIA	2,00		0,05	315	A	685	01-04-08	INDAP
301	La Ligua	ND-0501-5452	17-11-05	ABSALON CASTILLO OLIVARES	2,00		0,30	1.892	A	341	12-03-08	INDAP
302	Cabildo	ND-0501-5453	17-11-05	CARLOS ANIBAL PIZARRO ESTAY	2,00		0,20	1.261	A	270	06-03-08	INDAP
303	La Ligua	ND-0501-5455	17-11-05	ELOISA DEL CARMEN TAPIA TAPIA	2,00		0,50	3.154	A	161	21-02-08	INDAP
304	La Ligua	ND-0501-5458	17-11-05	ROSENDO DEL CARMEN ASTUDILLO PEÑA	2,00		2,00	12.614	A	1073	28-05-09	INDAP
305	La Ligua	ND-0501-5459	17-11-05	BERTOLDINO ROJO LEIVA	2,00		1,60	10.092	A	197	21-02-08	INDAP
306	La Ligua	ND-0501-5460	17-11-05	SANTIAGO GODOY LAZCANO	2,00		2,00		A	227	19-06-06	INDAP
307	La Ligua	ND-0501-5461	17-11-05	PATRICIO BUSTAMANTE SAAVEDRA	2,00		1,00	6.307	A	157	02-02-09	INDAP
308	La Ligua	ND-0501-5462	17-11-05	MIGUEL LUIS PIZARRO VILLALOBOS	2,00		0,50	3.154	A	596	08-11-06	INDAP
309	La Ligua	ND-0501-5463	17-11-05	LASTENIA BUSTAMANTE FIERRO	1,50		1,50	9.461	A	349	13-03-08	INDAP
310	La Ligua	ND-0501-5464	17-11-05	FRANCISCO VILCHES VILCHES	2,00		2,00		A	199	31-05-06	INDAP
311	La Ligua	ND-0501-5465	17-11-05	FRANCISCO VILCHES VILCHES	2,00		2,00		A	206	31-05-06	INDAP
312	La Ligua	ND-0501-5475	17-11-05	RAUL GODOY PIZARRO	1,80		1,80		A	125	19-04-06	INDAP
313	La Ligua	ND-0501-5476	17-11-05	SAMUEL PEREZ LOPEZ	1,30		1,30		A	212	09-06-06	INDAP

314	La Ligua	ND-0501-5477	17-11-05	LINDOR DEL CARMEN OSSES ABARCA	2,00		2,00		A	133	19-04-06	INDAP
315	La Ligua	ND-0501-5479	17-11-05	ORLANDO DEL CARMEN NUÑEZ ESPINOZA	2,00		2,00		A	93	04-04-06	INDAP
316	La Ligua	ND-0501-5480	17-11-05	CARLOS ZENEN ASTORGA SUAREZ	2,00		2,00		A	154	28-04-06	INDAP
317	La Ligua	ND-0501-5481	17-11-05	ELOISA DEL CARMEN TAPIA TAPIA	2,00		1,70	10.722	A	162	21-02-08	INDAP
318	La Ligua	ND-0501-5398	17-11-05	CLAUDIO ANDRES VARGAS SALAZAR	2,00		2,00		A	215	16-06-06	4º
319	La Ligua	ND-0501-5403	22-11-05	MARIO LILLO MATURANA	2,00		0,20	1.261	A	32	06-02-08	INDAP
320	La Ligua	ND-0501-5402	22-11-05	VICTOR SEGUNDO LATORRE ULLOA	2,00		1,30	8.199	A	593	08-11-06	4º
321	Cabildo	ND-0501-5615	24-11-05	SOFIA DEL CARMEN MONZON TORRES	0,90		0,40	2.523	A	202	04-03-08	INDAP
322	Cabildo	ND-0501-6031	24-11-05	NICOLAS ANTONIO MONZON TORRES	2,00		2,00	12.614	A	271	06-03-08	INDAP
323	Cabildo	ND-0501-6032	24-11-05	NICOLAS ANTONIO MONZON TORRES	2,00		2,00	12.614	A	269	06-03-08	INDAP
324	La Ligua	ND-0501-6036	24-11-05	ANIBAL DEL CARMEN FIERRO	1,80		1,70	10.722	A	1388	26-06-09	INDAP
325	La Ligua	ND-0501-6037	24-11-05	ELIAS SEGUNDO BAEZ TRIGO	2,00		0,80	5.046	A	502	26-03-08	INDAP
326	La Ligua	ND-0501-6038	24-11-05	JUAN RAMON SAAVEDRA OLIVARES	1,40		1,40	8.830	A	167	21-02-08	INDAP
327	La Ligua	ND-0501-6039	24-11-05	PEDRO DEL CARMEN OYANEDEL OYANEDEL	2,00		0,20	1.261	A	11	06-02-08	INDAP
328	La Ligua	ND-0501-6040	24-11-05	CORINA DEL CARMEN CASTILLO OLIVARES	1,50		1,50	9.461	A	89	13-02-08	INDAP
329	La Ligua	ND-0501-6041	24-11-05	MIGUEL LUIS PIZARRO VILLALOBOS	2,00		0,30	1.892	A	262	06-03-08	INDAP
330	La Ligua	ND-0501-6042	24-11-05	MAXIMO DEL CARMEN BUSTAMANTE BUSTAMANTE	2,00		0,80	5.046	A	494	26-03-08	INDAP
331	La Ligua	ND-0501-6043	24-11-05	ISAIAS LEIVA PIZARRO	2,00		0,50	3.154	A	95	13-02-08	INDAP
332	La Ligua	ND-0501-6046	24-11-05	JOSE NELSON PEREZ BUSTAMANTE	2,00		0,40	2.523	A	182	21-02-08	INDAP
333	La Ligua	ND-0501-6171	24-11-05	SEGUNDO PATRICIO LEIVA GUZMAN	1,30		1,30	8.199	A	46	08-02-08	INDAP
334	La Ligua	ND-0501-6172	24-11-05	JUAN GALLARDO DELGADO	2,00		2,00	12.614	A	176	21-02-08	INDAP
335	La Ligua	ND-0501-6173	24-11-05	HERNAN FERNANDO OYANEDEL CESPEDES	2,00		2,00	12.614	A	417	25-03-08	INDAP
336	La Ligua	ND-0501-6174	24-11-05	GASTON ORLANDO DIAZ LEIVA	2,00		1,60	10.092	A	196	21-02-08	INDAP
337	La Ligua	ND-0501-6175	24-11-05	REINALDO CASTRO CASTRO	2,00		1,80	11.353	A	422	25-03-08	INDAP
338	La Ligua	ND-0501-6176	24-11-05	MANUEL DEL TRANSITO GALLARDO DELGADO	2,00		2,00	12.614	A	423	25-03-08	INDAP
339	La Ligua	ND-0501-6177	24-11-05	EFIDENCIO DEL CARMEN SAAVEDRA PEREZ	2,00		1,40	8.830	A	198	21-02-08	INDAP
340	La Ligua	ND-0501-6178	24-11-05	EMELINA DEL CARMEN CORTES LOPEZ	1,20		0,20	1.261	A	300	12-03-08	INDAP
341	La Ligua	ND-0501-6179	24-11-05	JUAN GALLARDO DELGADO	2,00		0,08	505	A	178	21-02-08	INDAP
342	La Ligua	ND-0501-6180	24-11-05	JOSE MIGUEL CAMPUSANO BUSTAMANTE	1,20		1,20	7.569	A	500	26-03-08	INDAP
343	Cabildo	ND-0501-6183	24-11-05	OLAYA DEL CARMEN BUSTAMANTE ROJAS	2,00		2,00	12.614	A	148	14-02-08	INDAP

344	La Ligua	ND-0501-6202	24-11-05	CARMEN JACQUELINE LEIVA TAPIA Y OTROS	2,00		1,80	11.353	A	51	13-02-08	INDAP
345	La Ligua	ND-0501-6203	24-11-05	LUIS HOMERO JELDES BUSTAMANTE Y OTROS	2,00		0,70	4.415	A	308	12-03-08	INDAP
346	La Ligua	ND-0501-6230	24-11-05	MARIA BIRGINIA JELDES BUSTAMANTE Y OTROS	2,00		2,00	12.614	A	419	25-03-08	INDAP
347	La Ligua	ND-0501-6234	24-11-05	FELIX ALONSO AGUILERA CORTES	2,00		2,00	12.614	A	413	25-03-08	INDAP
348	La Ligua	ND-0501-6257	24-11-05	MANUEL DEL CARMEN OYANEDEL OYANEDEL	2,00		1,00	6.307	A	29	06-02-08	INDAP
349	La Ligua	ND-0501-6197	29-11-05	COMITE DE AGUA POTABLE RURAL SANTA MARTA DE LONGOTOMA	1,98		1,98	43.710	A	615	03-04-09	6°
350	La Ligua	ND-0501-5722	30-11-05	WILDE INOSTROZA SAAVEDRA	1,50		1,50	9.461	A	713	09-04-08	INDAP
351	La Ligua	ND-0501-5723	30-11-05	ADRIAN DEL CARMEN VALDIVIA GUZMAN	1,90		1,90	11.984	A	345	13-03-08	INDAP
352	La Ligua	ND-0501-5725	30-11-05	HERNAN CRISTIAN SALAZAR MORALES	0,70		0,10	631	A	317	12-03-08	INDAP
353	La Ligua	ND-0501-5730	30-11-05	GABRIEL DEL TRANSITO OLIVARES ABARRA	2,00		0,20	1.261	A	189	21-02-08	INDAP
354	La Ligua	ND-0501-5746	30-11-05	SERGIO VALDIVIA GUZMAN	1,30		1,30	8.199	A	724	09-04-08	INDAP
355	La Ligua	ND-0501-5747	30-11-05	BERNARDO BEIZA ABARCA	1,40		0,10	631	A	190	21-02-08	INDAP
356	La Ligua	ND-0501-5776	30-11-05	MIGUEL LUIS PIZARRO VILLALOBOS	2,00		2,00	12.614	A	284	06-03-08	INDAP
357	La Ligua	ND-0501-5777	30-11-05	LASTENIA DEL CARMEN BUSTAMANTE FIERRO Y OTROS	2,00		0,50	3.154	A	383	13-03-08	INDAP
358	Cabildo	ND-0501-5781	30-11-05	LUZ ACOSTA DUARTE	2,00		2,00	12.614	A	1347	23-06-09	INDAP
359	Cabildo	ND-0501-5785	30-11-05	LUIS EDUARDO HERNANDEZ MONROE	2,00		2,00	12.614	A	474	20-03-09	INDAP
360	La Ligua	ND-0501-5795	30-11-05	RAMINO DEL CARMEN PEREZ OSSES	2,00		0,30	1.892	A	191	21-02-08	INDAP
361	La Ligua	ND-0501-5822	30-11-05	JOSE MANUEL BUSTAMANTE ENCINA	2,00		2,00	12.614	A	10	06-02-08	INDAP
362	La Ligua	ND-0501-5834	30-11-05	HECTOR RODOLFO SALAZAR VILCHES	2,00		0,40	2.523	A	184	21-02-08	INDAP
363	La Ligua	ND-0501-5835	30-11-05	SERGIO EDUARDO BORQUEZ LAZCANO	2,00		2,00	12.614	A	183	21-02-08	INDAP
364	La Ligua	ND-0501-5837	30-11-05	NORA DEL CARMEN VALDIVIA OLIVARES	0,60		0,60	3.784	A	497	26-03-08	INDAP
365	La Ligua	ND-0501-5839	30-11-05	LUIS ALBERTO MARTINEZ	2,00		2,00	12.614	A	145	14-02-08	INDAP
366	La Ligua	ND-0501-5841	30-11-05	AMADIEL TAPIA BUSTAMANTE	1,50		1,50	9.461	A	676	01-04-08	INDAP
367	La Ligua	ND-0501-5842	30-11-05	AMADIEL TAPIA BUSTAMANTE	1,50		1,40	8.830	A	677	01-04-08	INDAP
368	La Ligua	ND-0501-5844	30-11-05	ERICA DE LAS MERCEDE OYANEDEL OYANEDEL	2,00		0,30	1.892	A	21	06-02-08	INDAP
369	La Ligua	ND-0501-5846	30-11-05	AUGUSTO LEIVA GUZMAN	2,00		0,70	4.415	A	192	21-02-08	INDAP
370	La Ligua	ND-0501-5851	30-11-05	ERNESTO PEREZ HERRERA	1,10		1,10	6.938	A	14	06-02-08	INDAP
371	La Ligua	ND-0501-5853	30-11-05	JOSE MANUEL BUSTAMANTE ENCINA	2,00		2,00	12.614	A	122	14-02-08	INDAP
372	La Ligua	ND-0501-5854	30-11-05	FRANCISCO SEGUNDO BUSTAMANTE BUSTAMANTE	1,00		0,40	2.523	A	686	01-04-08	INDAP

373	La Ligua	ND-0501-5855	30-11-05	ALEJANDRO ENRIQUE PEREZ SAAVEDRA	2,00		2,00	12.614	A	487	26-03-08	INDAP
374	La Ligua	ND-0501-5856	30-11-05	OCTAVIO OLIVARES PIZARRO	2,00		0,10	631	A	490	23-03-09	INDAP
375	La Ligua	ND-0501-5857	30-11-05	CARLOS GONZALEZ ASTUDILLO	2,00		0,06	378	A	504	26-03-08	INDAP
376	La Ligua	ND-0501-5858	30-11-05	CLEMIRA OSSES OLIVARES	1,00		0,30	1.892	A	690	09-04-08	INDAP
377	La Ligua	ND-0501-5862	30-11-05	SALVADOR PIZARRO MATURANA	1,00		0,60	3.784	A	88	13-02-08	INDAP
378	La Ligua	ND-0501-5863	30-11-05	JUAN MANUEL CASTRO SANTANDER	2,00		0,20	1.261	A	722	09-04-08	INDAP
379	La Ligua	ND-0501-5894	30-11-05	MIGUEL DEL CARMEN MATURANA DELGADO	2,00		2,00	12.614	A	404	25-03-08	INDAP
380	La Ligua	ND-0501-5895	30-11-05	MARIA PURISIMA PIZARRO VILLALOBOS	2,00		1,40	8.830	A	52	13-02-08	INDAP
381	La Ligua	ND-0501-5909	30-11-05	VICTORINO ASTUDILLO IBACACHE	2,00		0,70	4.415	A	257	06-03-08	INDAP
382	La Ligua	ND-0501-5910	30-11-05	ROSAURO VALDIVIA BUSTAMANTE	1,50		0,90	5.676	A	701	09-04-08	INDAP
383	Petorca	ND-0501-5605	07-12-05	SOCIEDAD AGRICOLA QUIROZ Y RIVILLO LIMITADA	2,00		2,00	12.614	A	658	01-04-08	INDAP
384	La Ligua	ND-0501-5630	09-12-05	FERNANDO DEL CARMEN TAPIA TAPIA	1,60		0,60	3.784	A	99	13-02-08	INDAP
385	La Ligua	ND-0501-5631	09-12-05	LUIS BERNALES MENA	2,00		0,60	3.784	A	723	09-04-08	INDAP
386	La Ligua	ND-0501-5713	09-12-05	EMILIA VILLALOBOS VILLALOBOS	1,00		0,50	3.154	A	66	13-02-08	INDAP
387	La Ligua	ND-0501-5719	09-12-05	CARLOS DEL CARMEN GALLARDO DELGADO	2,00		2,00	12.614	A	386	25-03-08	INDAP
388	La Ligua	ND-0501-5732	09-12-05	PATRICIO DEL CARMEN PEREZ AROS Y OTROS	2,00		0,20	1.261	A	699	09-04-08	INDAP
389	La Ligua	ND-0501-5798	09-12-05	TULIO OSSES ABARCA	1,00		0,40	2.523	A	321	12-03-08	INDAP
390	La Ligua	ND-0501-5800	09-12-05	PRICILIANO VALDIVIA LEIVA	1,50		0,20	1.261	A	54	13-02-08	INDAP
391	La Ligua	ND-0501-5802	09-12-05	RICARDO GERMAN ARAVENA MATURANA	1,00		1,00	6.307	A	137	14-02-08	INDAP
392	La Ligua	ND-0501-5803	09-12-05	RUPERTO DEL CARMEN PEREZ LEIVA	2,00		0,08	505	A	727	09-04-08	INDAP
393	La Ligua	ND-0501-5805	09-12-05	GILBERTO DEL CARMEN VALDIVIA BUSTAMANTE	1,00		1,00	6.307	A	108	27-01-09	INDAP
394	La Ligua	ND-0501-5809	09-12-05	LORENZO DEL CARMEN BUSTAMANTE ENCINA	2,00		2,00	12.614	A	430	25-03-08	INDAP
395	La Ligua	ND-0501-5811	09-12-05	PATRICIO DEL CARMEN PEREZ AROS Y OTROS	2,00		0,70	4.415	A	707	09-04-08	INDAP
396	La Ligua	ND-0501-5850	09-12-05	LUZMIRA DEL CARMEN SAAVEDRA NUÑEZ	1,00		1,00	6.307	A	403	25-03-08	INDAP
397	La Ligua	ND-0501-5852	09-12-05	LORENZO DEL CARMEN BUSTAMANTE ENCINA	2,00		2,00	12.614	A	402	25-03-08	INDAP
398	La Ligua	ND-0501-5704	12-12-05	ANA MARIA BERNAL ARANCIBIA	2,00		0,30	1.892	A	340	29-08-06	4º
399	La Ligua	ND-0501-6062	13-12-05	COMITE DE AGUA POTABLE RURAL PULLANCON	4,00		1,87	58.972	A	2227	11-08-11	6º
400	La Ligua	ND-0501-6068	13-12-05	COMITE DE AGUA POTABLE RURAL PULLANCON	40,00		40,00	883.000	A	617	03-04-09	6º
401	Petorca	ND-0501-5598	13-12-05	ALEXIS DEL CARMEN TORRES VEGA	0,70		0,70	4.415	A	253	06-03-08	INDAP
402	Petorca	ND-0501-5501	14-12-05	PEDRO ENRIQUE MONDACA SAA	2,00		0,10	631	A	492	26-03-08	INDAP

403	La Ligua	ND-0501-5562	14-12-05	PEDRO DEL CARMEN OYANEDEL OYANEDEL	2,00		2,00	12.614	A	33	06-02-08	INDAP
404	La Ligua	ND-0501-5574	14-12-05	DESIDERIO DEL CARMEN OYANEDEL OYANEDEL	2,00		0,30	1.892	A	28	06-02-08	INDAP
405	Petorca	ND-0501-5592	14-12-05	RAQUEL ELSA OSSANDON PIZARRO	1,30		1,30	8.199	A	515	26-03-08	INDAP
406	Petorca	ND-0501-5667	14-12-05	SERGIO DEL CARMEN DELGADO DELGADO	1,70		1,50	9.461	A	513	26-03-08	INDAP
407	Petorca	ND-0501-5676	14-12-05	HIPOLITO FERNANDO OLMOS HERRERA	2,00		0,90	5.676	A	512	26-03-08	INDAP
408	Petorca	ND-0501-5680	14-12-05	ROGELIO DEL TRANSITO AGUILERA	1,70		1,70	10.722	A	496	26-03-08	INDAP
409	Cabildo	ND-0501-5685	14-12-05	RENE ANTONIO CASTILLO MATURANA	2,00		0,40	2.523	A	60	13-02-08	INDAP
410	La Ligua	ND-0501-5699	14-12-05	VICENTE ASTUDILLO REINOSO	2,00		2,00	12.614	A	437	25-03-08	INDAP
411	Petorca	ND-0501-5790	14-12-05	FRANCISCO JAVIER OLMOS SAAVEDRA	1,80		0,40	2.523	A	495	26-03-08	INDAP
412	Petorca	ND-0501-5819	14-12-05	DANIEL DE LAS MERCED IBACETA SANCHEZ	1,40		1,40	8.830	A	692	09-04-08	INDAP
413	Petorca	ND-0501-5913	14-12-05	RICARDO SEGUNDO RAMIREZ CASTRO	1,40		1,20	7.569	A	488	26-03-08	INDAP
414	Petorca	ND-0501-5916	14-12-05	ARNOLDO IGNACIO BEAS BEAS	1,30		1,30	8.199	A	684	01-04-08	INDAP
415	Petorca	ND-0501-5917	14-12-05	EDUARDO JAVIER VIVAR MARTINEZ	1,00		1,00	6.307	A	509	26-03-08	INDAP
416	La Ligua	ND-0501-5936	14-12-05	FELIX ALONSO AGUILERA CORTES	2,00		2,00	12.614	A	412	25-03-08	INDAP
417	Petorca	ND-0501-5954	14-12-05	BERNARDO ENRIQUE OLMOS HERRERA	1,30		1,30	8.199	A	510	26-03-08	INDAP
418	La Ligua	ND-0501-5961	14-12-05	JOSE EDILIO RAMIREZ JIMENEZ Y OTROS	2,00		2,00	12.614	A	25	06-02-08	INDAP
419	La Ligua	ND-0501-5973	14-12-05	JUAN CARLOS OYANEDEL OYANEDEL	2,00		0,50	3.154	A	13	06-02-08	INDAP
420	La Ligua	ND-0501-5980	14-12-05	AGUSTIN PEREZ LOPEZ Y OTROS	2,00		0,30	1.892	A	370	13-03-08	INDAP
421	La Ligua	ND-0501-5981	14-12-05	AGUSTIN PEREZ LOPEZ Y OTROS	2,00		2,00	12.614	A	346	13-03-08	INDAP
422	La Ligua	ND-0501-5982	14-12-05	PATRICIO VILLALOBOS CADENA	2,00		2,00	12.614	A	1580	27-07-09	INDAP
423	La Ligua	ND-0501-5983	14-12-05	PEDRO JUAN ARAVENA MIRANDA	1,50		1,00	6.307	A	427	25-03-08	INDAP
424	La Ligua	ND-0501-5984	14-12-05	RICARDO FLORES FERNANDEZ	1,00		1,00	6.307	A	17	06-02-08	INDAP
425	La Ligua	ND-0501-5986	14-12-05	FIDEL DEL C. MARTINEZ CARDENAS	1,00		1,00	6.307	A	147	14-02-08	INDAP
426	La Ligua	ND-0501-5987	14-12-05	JUAN CARLOS OYANEDEL OYANEDEL	2,00		0,20	1.261	A	5	08-02-08	INDAP
427	La Ligua	ND-0501-5627	14-12-05	IGNACIO DEL CARMEN SALVADOR REYES	2,00		2,00		A	244	11-07-06	4º
428	Petorca	ND-0501-5947	15-12-05	HECTOR PINILLA VILLALOBOS	2,00		2,00	12.614	A	1633	25-05-11	INDAP
429	Cabildo	ND-0501-6010	15-12-05	EDILIO DONOSO VIVANCO	1,80		0,90	5.676	A	114	14-02-08	INDAP
430	Cabildo	ND-0501-6014	15-12-05	JUAN DOMINGO GONZALEZ GONZALEZ	2,00		2,00	12.614	A	113	14-02-08	INDAP
431	Petorca	ND-0501-6016	15-12-05	RITA RIVEROS CABRERA	2,00		1,70	10.722	A	49	13-02-08	INDAP
432	La Ligua	ND-0501-6346	15-12-05	ISIDRO SEGUNDO OSSES ABARCA	2,00		0,10	631	A	8	08-02-08	INDAP

433	Cabildo	ND-0501-6347	15-12-05	LUIS CANALES DELGADO	2,00		2,00	12.614	A	109	14-02-08	INDAP
434	Cabildo	ND-0501-6348	15-12-05	LUIS CANALES DELGADO	2,00		2,00	12.614	A	120	14-02-08	INDAP
435	Cabildo	ND-0501-6349	15-12-05	LUIS CANALES DELGADO	2,00		2,00	12.614	A	105	14-02-08	INDAP
436	La Ligua	ND-0501-6350	15-12-05	AQUILES WASHINGTON VALENZUELA MARTINEZ	2,00		2,00	12.614	A	421	25-03-08	INDAP
437	La Ligua	ND-0501-6602	15-12-05	JOSE MANUEL GUZMAN OLIVARES	1,00		0,60	3.784	A	334	12-03-08	INDAP
438	La Ligua	ND-0501-6607	15-12-05	FRANCISCO SEGUNDO BUSTAMANTE BUSTAMANTE	1,00		0,80	5.046	A	79	13-02-08	INDAP
439	La Ligua	ND-0501-6582	16-12-05	COMITE DE AGUA POTABLE RURALLAS PARCELAS SAN MANUEL DE LONGOTOMA	5,00		5,00	118.260	A	524	26-04-10	6°
440	Petorca	ND-0501-6092	16-12-05	FRANCISCO DIONISIO OLMOS FREDES	1,60		1,60	10.092	A	516	26-03-08	INDAP
441	Petorca	ND-0501-6129	16-12-05	CARMEN GLORIA ORTEGA ABALLAY	2,00		2,00	12.614	A	667	01-04-08	INDAP
442	Petorca	ND-0501-6146	16-12-05	JUANA FILOMENA VALLE MESINA	2,00		1,30	8.199	A	489	23-03-09	INDAP
443	Cabildo	ND-0501-6153	16-12-05	TERESA MARILUZ ADASME MOLINA	2,00		0,70	4.415	A	1860	02-09-09	INDAP
444	La Ligua	ND-0501-6384	16-12-05	IDILIO DEL TRANSITO OLIVARES CORDOVA Y OTROS	2,00		0,50	3.154	A	171	21-02-08	INDAP
445	La Ligua	ND-0501-6388	16-12-05	IDILIO DEL TRANSITO OLIVARES CORDOVA Y OTROS	1,90		1,90	11.984	A	179	21-02-08	INDAP
446	Petorca	ND-0501-6512	16-12-05	FERNANDO ANTONIO SILVA ABALLAY	2,00		0,30	1.892	A	505	26-03-08	INDAP
447	Cabildo	ND-0501-6519	16-12-05	ARTURO DELGADO DELGADO	2,00		1,50	9.461	A	761	21-04-09	INDAP
448	Petorca	ND-0501-6521	16-12-05	JOSE AUGUSTO PREZ DIAZ	2,00		2,00	12.614	A	1598	25-05-11	INDAP
449	La Ligua	ND-0501-6525	16-12-05	JUAN EDUARDO LUAN FERNANDEZ	2,00		2,00	12.614	A	486	26-03-08	INDAP
450	Cabildo	ND-0501-6526	16-12-05	ANTENOR DEL CARMEN CALDERON ULLOA	2,00		2,00	12.614	A	106	14-02-08	INDAP
451	La Ligua	ND-0501-6644	16-12-05	ANGEL SAMUEL PONCE BUSTAMANTE	0,80		0,30	1.892	A	283	06-03-08	INDAP
452	La Ligua	ND-0501-6685	16-12-05	MIGUEL ANGEL FIGUEROA GARRIDO	1,50		0,20	1.261	A	173	21-02-08	INDAP
453	La Ligua	ND-0501-6701	16-12-05	MARIA REYNOSO GUERRERO Y OTROS	2,00		2,00	12.614	A	316	12-03-08	INDAP
454	La Ligua	ND-0501-6704	16-12-05	FRANCISCO DEL CARMEN PRADO VIVANCO	2,00		2,00	12.614	A	501	26-03-08	INDAP
455	La Ligua	ND-0501-6709	16-12-05	JORGE ALEX MIRANDA REINOSO	0,70		0,70	4.415	A	163	21-02-08	INDAP
456	La Ligua	ND-0501-6734	16-12-05	JUAN EDUARDO LUAN FERNANDEZ	2,00		2,00	12.614	A	489	26-03-08	INDAP
457	La Ligua	ND-0501-6735	16-12-05	JUAN EDUARDO LUAN FERNANDEZ	2,00		2,00	12.614	A	499	26-03-08	INDAP
458	La Ligua	ND-0501-6738	16-12-05	ROBERTO JIL VILCHES	1,20		1,20	7.569	A	364	13-03-08	INDAP
459	La Ligua	ND-0501-6739	16-12-05	RODRIGO LOPEZ SAN MARTIN	2,00		0,70	4.415	A	1860	02-09-09	INDAP
460	La Ligua	ND-0501-6740	16-12-05	JOSE LUAN VILCHES	2,00		2,00	12.614	A	498	26-03-08	INDAP
461	La Ligua	ND-0501-6742	16-12-05	RODRIGO LOPEZ SAN MARTIN	2,00		2,00	12.614	A	486	23-03-09	INDAP

462	Cabildo	ND-0501-6751	16-12-05	ALBERTINA TAPIA ARREDONDO	2,00		2,00	12.614	A	107	14-02-08	INDAP
463	La Ligua	ND-0501-6761	16-12-05	ARTURO DEL CARMEN GONZALEZ MATURANA	2,00		1,70	10.722	A	432	25-03-08	INDAP
464	Petorca	ND-0501-6785	16-12-05	MANUEL MARTINEZ SALAS	1,00		1,00	6.307	A	669	01-04-08	INDAP
465	Petorca	ND-0501-6802	16-12-05	JUAN FERNANDEZ GONZALEZ	1,50		1,50	9.461	A	681	01-04-08	INDAP
466	La Ligua	ND-0501-6814	16-12-05	JOSE MIGUEL PEREZ LEIVA	1,00		1,00	6.307	A	363	13-03-08	INDAP
467	Petorca	ND-0501-6827	16-12-05	MARIO CAMPOS CAMPOS	2,00		1,60	10.092	A	63	13-02-08	INDAP
468	La Ligua	ND-0501-6844	16-12-05	ADRIANA DEL CARMEN MARTINEZ DIAZ	0,50		0,10	631	A	302	12-03-08	INDAP
469	La Ligua	ND-0501-6877	16-12-05	MANUEL FELIX REYNOSO GUERRERO	2,00		0,20	1.261	A	315	12-03-08	INDAP
470	La Ligua	ND-0501-6896	16-12-05	SERGIO DEL CARMEN LEIVA PEREZ	1,10		1,10	6.938	A	347	13-03-08	INDAP
471	Petorca	ND-0501-6955	16-12-05	LEONIDAS DEL CARMEN SAAVEDRA HUERTA	2,00		2,00	12.614	A	1051	27-05-09	INDAP
472	La Ligua	ND-0501-6956	16-12-05	COOPERATIVA CAMPESINA SANTA VICTORIA LTDA.	2,00		0,10	631	A	697	14-04-09	INDAP
473	Cabildo	ND-0501-6957	16-12-05	HERMENEJILDA SILVA	2,00		0,60	3.784	A	1308	22-09-08	INDAP
474	La Ligua	ND-0501-6959	16-12-05	COOPERATIVA CAMPESINA SANTA VICTORIA LTDA.	1,50		0,10	631	A	1319	22-06-09	INDAP
475	La Ligua	ND-0501-6960	16-12-05	COOPERATIVA CAMPESINA SANTA VICTORIA LTDA.	2,00		1,30	8.199	A	1298	19-06-09	INDAP
476	La Ligua	ND-0501-6961	16-12-05	COOPERATIVA CAMPESINA SANTA VICTORIA LTDA.	2,00		0,09	568	A	311	12-03-08	INDAP
477	La Ligua	ND-0501-6962	16-12-05	COOPERATIVA CAMPESINA SANTA VICTORIA LTDA.	0,50		0,10	631	A	113	27-01-09	INDAP
478	La Ligua	ND-0501-6963	16-12-05	COOPERATIVA CAMPESINA SANTA VICTORIA LTDA.	1,50		1,50	9.461	A	112	27-01-09	INDAP
479	La Ligua	ND-0501-6964	16-12-05	COOPERATIVA CAMPESINA SANTA VICTORIA LTDA.	1,50		0,40	2.523	A	1808	14-06-11	INDAP
480	La Ligua	ND-0501-6965	16-12-05	COOPERATIVA CAMPESINA SANTA VICTORIA LTDA.	0,60		0,10	631	A	764	21-04-09	INDAP
481	La Ligua	ND-0501-6966	16-12-05	COOPERATIVA CAMPESINA SANTA VICTORIA LTDA.	1,50		1,10	6.938	A	408	25-03-08	INDAP
482	La Ligua	ND-0501-6973	16-12-05	COOPERATIVA CAMPESINA SANTA VICTORIA LTDA.	2,00		0,02	126	A	1318	22-06-09	INDAP
483	La Ligua	ND-0501-6974	16-12-05	COOPERATIVA CAMPESINA SANTA VICTORIA LTDA.	0,60		0,60	3.784	A	1317	22-06-09	INDAP
484	La Ligua	ND-0501-6976	16-12-05	COOPERATIVA CAMPESINA SANTA VICTORIA LTDA.	0,50		0,40	3.154	A	409	25-03-08	INDAP
485	Petorca	ND-0501-7022	16-12-05	HUGO LILLO GARAY	2,00		0,10	378	A	690	14-04-09	INDAP
486	La Ligua	ND-0501-7047	16-12-05	COOPERATIVA CAMPESINA SANTA VICTORIA LTDA.	0,50		0,05	315	A	387	25-03-08	INDAP
487	Petorca	ND-0501-7048	16-12-05	SUCESION DE DON LUIS LEIVA LOPEZ	1,40		1,40	8.830	A	503	26-03-08	INDAP
488	Petorca	ND-0501-7049	16-12-05	ROLANDO ITURRIETA ITURRIETA	2,00		2,00	12.614	A	678	01-04-08	INDAP
489	Petorca	ND-0501-7052	16-12-05	SUCESION DE DON LUIS LEIVA LOPEZ	2,00		2,00	12.614	A	670	01-04-08	INDAP
490	La Ligua	ND-0501-7053	16-12-05	COOPERATIVA CAMPESINA SANTA VICTORIA LTDA.	0,80		0,80	5.046	A	1316	22-06-09	INDAP
491	La Ligua	ND-0501-7054	16-12-05	COOPERATIVA CAMPESINA SANTA VICTORIA LTDA.	2,00		1,30	8.199	A	111	27-01-09	INDAP

492	La Ligua	ND-0501-7055	16-12-05	COOPERATIVA CAMPESINA SANTA VICTORIA LTDA.	0,60		0,60	3.784	A	322	12-03-08	INDAP
493	La Ligua	ND-0501-7056	16-12-05	COOPERATIVA CAMPESINA SANTA VICTORIA LTDA.	1,20		0,10	631	A	116	27-01-09	INDAP
494	La Ligua	ND-0501-7057	16-12-05	COOPERATIVA CAMPESINA SANTA VICTORIA LTDA.	1,50		0,10	631	A	114	27-01-09	INDAP
495	La Ligua	ND-0501-7058	16-12-05	COOPERATIVA CAMPESINA SANTA VICTORIA LTDA.	0,60		0,60	3.784	A	115	27-01-09	INDAP
496	La Ligua	ND-0501-7059	16-12-05	HELIO FRANCISCO OLIVARES OSSES	0,60		0,60	3.784	A	296	12-03-08	INDAP
497	Cabildo	ND-0501-7060	16-12-05	JOSE LUIS DIAZ PINILLA	1,50		1,50	9.461	A	1470	07-07-09	INDAP
498	La Ligua	ND-0501-7064	16-12-05	COOPERATIVA CAMPESINA SANTA VICTORIA LTDA.	0,50		0,40	2.523	A	389	25-03-08	INDAP
499	Cabildo	ND-0501-7065	16-12-05	GEORGINA DE LAS MERC DONOSO CHACANA	1,30		0,50	3.154	A	2104	19-12-08	INDAP
500	Cabildo	ND-0501-6228	16-12-05	LUIS EDUARDO HERNANDEZ MONROE	0,90		0,41	2.586	A	144	26-04-07	4º
501	Petorca	ND-0501-6480	12-01-06	HUGO LILLO GARAY	2,00		2,00	12.614	A	700	09-04-08	INDAP
502	Petorca	ND-0501-6481	12-01-06	HUGO LILLO GARAY	2,00		2,00	12.614	A	256	06-03-08	INDAP
503	Cabildo	ND-0501-6486	12-01-06	ROSA OLIVERIA DE LAS BRANTES HERNANDEZ	2,00		2,00	12.614	A	212	04-03-08	INDAP
504	Cabildo	ND-0501-6501	27-01-06	ABELARDO SEGUNDO PINILLA IBACACHE	2,00		2,00	12.614	A	103	27-01-09	INDAP
505	La Ligua	ND-0501-7095	20-04-06	ALAMIRO DEL CARMEN JIMENEZ LEIVA	2,00		0,90	5.676	A	332	12-03-08	INDAP
506	La Ligua	ND-0501-7097	20-04-06	VICTORINO ASTUDILLO IBACACHE	2,00		2,00	12.614	A	78	13-02-08	INDAP
507	La Ligua	ND-0501-7098	20-04-06	EDUARDO ENRIQUE VIVANCO PEREZ	1,00		1,00	6.307	A	18	06-02-08	INDAP
508	Cabildo	ND-0501-7100	20-04-06	MANUEL JESUS DELGADO ASTUDILLO	2,00		0,80	5.046	A	131	14-02-08	INDAP
509	Cabildo	ND-0501-7101	20-04-06	LUIS CANALES DELGADO	2,00		0,90	5.676	A	108	14-02-08	INDAP
510	La Ligua	ND-0501-7104	20-04-06	GASTON ORLANDO DIAZ LEIVA	2,00		1,70	10.722	A	1634	25-05-11	INDAP
511	La Ligua	ND-0501-7105	20-04-06	ARTURO DELGADO DELGADO	2,00		0,60	3.784	A	132	14-02-08	INDAP
512	Cabildo	ND-0501-7106	20-04-06	JUAN ALBERTO ARAVENA FERNANDEZ	2,00		0,80	5.046	A	106	27-01-09	INDAP
513	Petorca	ND-0501-7159	18-05-06	JUAN MIGUEL BUSTAMANTE PEÑA	2,00		2,00	12.614	A	61	13-02-08	INDAP
514	La Ligua	NR-0501-1776	24-05-06	AGRICOLA INDUSTRIAL Y COMERCIAL ARTIFICIO DE PEDEGUA S.A.	15,00		15,00		A	1661	20-12-07	
515	La Ligua	ND-0501-7187	14-06-06	MIGUEL LUIS PIZARRO VILLALOBOS	2,00		2,00	12.614	A	1397	26-06-09	INDAP
516	La Ligua	ND-0501-7208	14-06-06	MIGUEL LUIS PIZARRO VILLALOBOS	2,00		2,00	12.614	A	708	09-04-08	INDAP
517	La Ligua	ND-0501-7261	14-06-06	MIGUEL LUIS PIZARRO VILLALOBOS	2,00		2,00	12.614	A	709	09-04-08	INDAP
518	La Ligua	ND-0501-7262	14-06-06	MIGUEL LUIS PIZARRO VILLALOBOS	2,00		2,00	12.614	A	714	09-04-08	INDAP
519	Petorca	ND-0501-7264	14-06-06	ATILIO CAMPOS CAMPOS	2,00		1,00	6.307	A	174	21-02-08	INDAP
520	Petorca	ND-0501-7265	14-06-06	RIGOBERTO SAAVEDRA LOPEZ	2,00		1,30	8.199	A	679	01-04-08	INDAP

521	La Ligua	ND-0501-7311	14-06-06	MIGUEL LUIS PIZARRO VILLALOBOS	2,00		0,10	631	A	128	28-01-09	INDAP
522	La Ligua	ND-0501-7445	14-06-06	MIGUEL LUIS PIZARRO VILLALOBOS	2,00		2,00	12.614	A	696	09-04-08	INDAP
523	La Ligua	ND-0501-7446	14-06-06	FELIX ALONSO AGUILERA CORTES	2,00		2,00	12.614	A	414	25-03-08	INDAP
524	La Ligua	ND-0501-7451	14-06-06	MIGUEL LUIS PIZARRO VILLALOBOS	2,00		2,00	12.614	A	695	09-04-08	INDAP
525	La Ligua	ND-0501-7332	15-06-06	OCTAVIO OLIVARES PIZARRO	2,00		2,00	12.614	A	668	01-04-08	INDAP
526	Cabildo	ND-0501-7407	16-06-06	COMITE DE AGUA POTABLE PARADERO 4 ARTIFICIO ALTO	50,00		3,15	69.537	A	1637	31-07-09	6°
527	Petorca	ND-0501-7373	16-06-06	ROBERTO PEREZ SOTO	0,25		0,25	1.577	A	127	28-01-09	INDAP
528	La Ligua	ND-0501-7401	16-06-06	LUIS DEL TRANSITO SOLIS SOLIS	1,00		1,00	6.307	A	163	02-02-09	INDAP
529	Petorca	ND-0501-7524	16-06-06	HECTOR ALCOTA CORTES	0,50		0,50	3.154	A	680	01-04-08	INDAP
530	Petorca	ND-0501-7530	16-06-06	FILOMENA DEL TRANSIT PULGAR	2,00		0,70	4.415	A	1107	27-05-08	INDAP
531	La Ligua	NR-0501-1778	18-07-06	SOCIEDAD AGRICOLA CANESSA FERNANDEZ LIMITADA	15,20	479.347	15,20	50.458	A	644	31-05-07	
532	La Ligua	NR-0501-1782	11-08-06	AGRICOLA LA MARTINA LTDA.	9,30	139.500	8,00		A	1515	23-11-07	
533	La Ligua	NR-0501-1785	11-08-06	AGRICOLA LA MARTINA LTDA.	24,10	351.500	24,10		A	1261	21-09-07	
534	La Ligua	NR-0501-1786	11-08-06	AGRICOLA LA MARTINA LTDA.	32,70	490.500	18,00		A	1260	21-09-07	
535	Petorca	NR-0501-1789	19-10-06	SERGIO RENATO OLMOS JIMENEZ	6,00	366.667	6,00	189.216	A	1694	31-12-07	
536	Petorca	NR-0501-1789	19-10-06	SERGIO RENATO OLMOS JIMENEZ	4,00	244.444	4,00	126.144	A	1694	31-12-07	
537	Petorca	ND-0501-7588	12-12-06	COMITE DE AGUA POTABLE RURAL EL FRANCES	4,80		4,80	151.373	A	1181	31-05-13	6°
538	La Ligua	NR-0501-1840	20-08-08	MARIA TERESA CORREA VALDES	14,50		14,50	217.500	A	591	26-05-09	
539	La Ligua	NR-0501-1842	20-08-08	MARIA TERESA CORREA VALDES	15,30	229.500	12,00	229.500	A	1788	29-12-08	
540	La Ligua	NR-0501-1843	20-08-08	CARLOS ARIZTIA IRARRAZABAL	15,70		15,70	235.500	A	105	30-01-09	
541	La Ligua	NR-0501-1844	20-08-08	CARLOS ARIZTIA IRARRAZABAL	12,30		12,30	184.500	A	106	30-01-09	
542	La Ligua	NR-0501-1846	21-08-08	AGRO FRUTILLAR LTDA.	14,10		4,68		A	104	30-01-09	
543	La Ligua	NR-0501-1850	28-08-08	SILVANA OYANEDEL OYANEDEL	6,00		0,50	3.154	A	157	11-02-10	
544	La Ligua	NR-0501-1875	08-06-09	AGRICOLA CARLOS MOLINA E HIJOS LTDA.	18,70	589.723	8,60		A	273	18-03-10	
545	La Ligua	NR-0501-1887	06-01-10	COMITE DE AGUA POTABLE RURAL MAITEN LARGO DE LONGOTOMA	4,00	126.144	1,00	31.600	A	809	30-07-10	
546	Cabildo	NR-0501-1909	12-04-11	ARMANDINA MARTINEZ CARDENAS	10,00	150.000	2,00	30.000	A	412	05-03-12	
547	Cabildo	NR-0501-1908	21-04-11	SUCESION DONOSO ARAVENA	0,50		0,40	7.800	A	504	21-03-12	
548	Petorca	NR-0501-1911	03-05-11	AGRICOLA AGRO RIVER LIMITADA	10,00	315.000	7,00	105.000	A	386	01-03-12	
549	Cabildo	NR-0501-1912	18-07-11	SYLVIA OYANEDEL SOLIS	70,00		0,20	630	A	470	15-03-12	

* Derecho perfeccionado por sentencia judicial o ingresado por CBR

ACUIFERO PETORCA Sector 10 - Río Petorca Oriente

Nº	Comuna	Expediente	Fecha Ingreso	Peticionario	Caudal Solicitado	Volumen Total Anual Solicitado (m³/año)	Caudal Otorgado	Volumen Total Anual Otorgado (m³/año)	Sit. Actual	Nº Res.	Fecha Resolución	Ley Nº 20.017
1	Petorca	UA-0501-22	13-03-68	COOPERATIVA AGUA POTABLE DE HIERRO VIEJO	2,50		2,00		A	308	30-09-69	
2	Cabildo	UA-0501-59	27-08-75	JUAN WENKE WILLIAMS	15,00		15,00	90.200	A	80	23-02-79	
3	Cabildo	UA-0501-59	27-08-75	JUAN WENKE WILLIAMS	15,00		15,00	90.200	A	80	23-02-79	
4	Cabildo	UA-0501-59	27-08-75	JUAN WENKE WILLIAMS	15,00		15,00	90.200	A	80	23-02-79	
5	Petorca	UA-0501-53	01-05-77	JUSTINO DIAZ HERRERA	3,00		1,00		A	305	07-11-78	
6	Petorca	ND-0501-4787	11-04-80	EMPRESA DE OBRAS SANITARIAS DE VALPARAISO S.A.	7,00		7,00		A	221	08-07-83	
7	Petorca	ND-0501-4722	14-04-80	EMPRESA OBRAS SANITARIAS V REGION	10,00		10,00		A	618	19-12-83	
8	Petorca	ND-0501-4742	14-04-80	EMPRESA DE OBRAS SANITARIAS DE VALPARAISO S.A.	50,00		30,50		A	56	15-02-84	
9	Petorca	UA-0501-11	01-07-80	URBANO DE LAS MERCEDES DELGADO DELGADO	12,00		0,00		A	286	04-09-81	
10	Petorca	ND-0501-4776	06-03-81	CARLOS HERNAN ASTUDILLO NUÑEZ Y OTROS	7,43		7,43		A	104	19-04-83	
11	Petorca	ND-0501-4723	20-07-81	JUAN WENKE WILLIAMS	15,00		15,00		A	24	01-02-83	
12	Petorca	ND-0501-4723	20-07-81	JUAN WENKE WILLIAMS	15,00		15,00		A	24	01-02-83	
13	Petorca	ND-0501-4724	23-06-82	JUAN SANCHEZ ASPE	0,83		0,83		A	121	09-05-83	
14	Petorca	ND-0501-4757	07-09-83	JUAN SANCHEZ ASPE	6,00		6,00		A	130	10-03-87	
15	Petorca	ND-0501-4752	26-12-85	JUAN WENKE WILLIAMS	5,60		5,60		A	243	11-06-87	
16	Petorca	ND-0501-4752	26-12-85	JUAN WENKE WILLIAMS	18,00		18,00		A	243	11-06-87	
17	Petorca	NR-0501-92	09-01-89	JUAN WENKE HARNECKER	15,00		15,00		A	776	05-11-91	
18	Petorca	NR-0501-92	09-01-89	JUAN WENKE HARNECKER	15,00		15,00		A	776	05-11-91	
19	Petorca	ND-0501-303	29-08-90	RAUL MARDONES OYARZUN	40,00		15,20		A	110	07-03-97	
20	Petorca	NR-0501-173	21-09-90	MARGARITA CALLEJAS ZULETA	15,00		9,60		A	292	13-05-91	
21	Petorca	NR-0501-173	21-09-90	MARGARITA CALLEJAS ZULETA	12,00		10,00		A	292	13-05-91	
22	Petorca	NR-0501-222	19-04-91	SOCIEDAD COMERCIAL Y AGRICOLA LA PETORQUINA LIMITADA.	8,20		8,20		A	612	30-08-91	
23	Petorca	NR-0501-226	19-04-91	SOCIEDAD COMERCIAL Y AGRICOLA LA PETORQUINA LIMITADA.	8,00		8,00		A	619	30-08-91	
24	Petorca	NR-0501-226	19-04-91	SOCIEDAD COMERCIAL Y AGRICOLA LA PETORQUINA LIMITADA.	6,00		6,00		A	619	30-08-91	

25	Petorca	NR-0501-226	19-04-91	SOCIEDAD COMERCIAL Y AGRICOLA LA PETORQUINA LIMITADA.	18,30		18,30		A	619	30-08-91	
26	Petorca	ND-0501-424	13-08-91	CIA. AGRICOLA BELLAVISTA LTDA.	7,50		7,50		A	249	09-07-92	
27	Petorca	ND-0501-424	13-08-91	CIA. AGRICOLA BELLAVISTA LTDA.	7,50		7,50		A	249	09-07-92	
28	Petorca	ND-0501-460	07-11-91	SOCIEDAD COMERCIAL Y AGRICOLA LA PETORQUINA LIMITADA.	20,70		20,70		A	375	04-09-92	
29	Petorca	ND-0501-460	07-11-91	SOCIEDAD COMERCIAL Y AGRICOLA LA PETORQUINA LIMITADA.	25,00		25,00		A	375	04-09-92	
30	Petorca	ND-0501-461	07-11-91	SOCIEDAD COMERCIAL Y AGRICOLA LA PETORQUINA LIMITADA.	8,20		8,20		A	450	02-10-92	
31	Petorca	ND-0501-472	13-11-91	CIA. AGRICOLA BELLAVISTA LTDA.	24,00		24,00		A	248	09-07-92	
32	Petorca	ND-0501-495	21-01-92	JUAN ADOLFO RIVAS HERRERA	6,00		6,00		A	561	19-11-92	
33	Petorca	ND-0501-511	04-02-92	AGRICOLA LA MARTINA LIMITADA	7,00		5,50		A	145	07-02-96	
34	Petorca	ND-0501-511	04-02-92	AGRICOLA LA MARTINA LIMITADA	4,00		3,00		A	145	07-02-96	
35	Petorca	ND-0501-511	04-02-92	AGRICOLA LA MARTINA LIMITADA	10,00		7,50		A	145	07-02-96	
36	Petorca	ND-0501-511	04-02-92	AGRICOLA LA MARTINA LIMITADA	5,00		4,00		A	145	07-02-96	
37	Petorca	ND-0501-511	04-02-92	AGRICOLA LA MARTINA LIMITADA	3,00		2,00		A	145	07-02-96	
38	Petorca	ND-0501-511	04-02-92	AGRICOLA LA MARTINA LIMITADA	1,00		0,50		A	145	07-02-96	
39	Petorca	NR-0501-264	17-02-92	JAVIER EDUARDO RIVAS HERRERA	10,00		3,00		A	399	29-04-93	
40	Petorca	ND-0501-532	16-03-92	JUAN WENKE HARNECKER	30,00		30,00		A	552	18-11-92	
41	Petorca	ND-0501-686	04-12-92	SOCIEDAD COMERCIAL Y AGRICOLA LA PETORQUINA LIMITADA.	20,00		20,00		A	789	27-08-98	
42	Petorca	ND-0501-686	04-12-92	SOCIEDAD COMERCIAL Y AGRICOLA LA PETORQUINA LIMITADA.	20,00		20,00		A	789	27-08-98	
43	Petorca	ND-0501-685	12-02-93	SOCIEDAD COMERCIAL Y AGRICOLA LA PETORQUINA LIMITADA.	12,00		12,00		A	729	05-08-98	
44	Petorca	ND-0501-823	15-09-93	CARLOS JOSE GUTIERREZ KOMPATZKI	5,50		5,50		A	174	06-05-94	
45	Petorca	ND-0501-843	08-10-93	ROBERTO DEL TRANSITO CACERES OLIVARES	18,20		18,20		A	149	28-04-95	
46	Petorca	ND-0501-843	08-10-93	ROBERTO DEL TRANSITO CACERES OLIVARES	5,00		5,00		A	149	28-04-95	
47	Petorca	ND-0501-927	15-03-94	EUFEMIA DEL CARMEN DELGADO SILVA	3,00		3,00		A	776	17-10-96	
48	Petorca	ND-0501-961	07-06-94	HUERTOS SANTA JULIA LIMITADA	10,00		10,00		A	390	11-07-00	
49	Petorca	NR-0501-458	04-11-94	MARIA PIA BARROS TORRE	15,00		15,00		A	654	26-05-95	
50	Petorca	ND-0501-1035	10-11-94	JOSE LUIS VILLALOBOS VILLALOBOS	17,00		17,00		A	328	08-05-96	
51	Petorca	ND-0501-1035	10-11-94	JOSE LUIS VILLALOBOS VILLALOBOS	10,00		6,20		A	328	08-05-96	
52	Petorca	ND-0501-1213	10-04-95	SOCIEDAD COMERCIAL Y AGRICOLA LA PETORQUINA LIMITADA.	18,30		18,30		A	741	10-10-96	

53	Petorca	ND-0501-1213	10-04-95	SOCIEDAD COMERCIAL Y AGRICOLA LA PETORQUINA LIMITADA.	8,00		8,00		A	741	10-10-96	
54	Petorca	ND-0501-1213	10-04-95	SOCIEDAD COMERCIAL Y AGRICOLA LA PETORQUINA LIMITADA.	20,70		20,70		A	741	10-10-96	
55	Petorca	ND-0501-1226	14-06-95	AMADEO FILOMENO FARIAS PRADO	9,30		9,30		A	292	26-04-96	
56	Petorca	NR-0501-584	21-02-96	ROSA PICON SILVA	3,00		1,50		A	1165	29-08-96	
57	Petorca	NR-0501-726	15-03-96	MARGARITA CALLEJAS ZULETA	10,00		10,00		A	533	30-03-98	
58	Petorca	NR-0501-726	15-03-96	MARGARITA CALLEJAS ZULETA	4,00		4,00		A	533	30-03-98	
59	Petorca	NR-0501-650	04-09-96	MERCEDES IRIS LARRAIN PEREZ	9,00		9,00		A	134	29-01-97	
60	Petorca	ND-0501-1833	13-09-96	EMPRESA DE OBRAS SANITARIAS DE VALPARAISO S.A.	10,00		10,00	315.360	A(pro v)	165	24-05-07	
61	Petorca	ND-0501-2900	04-10-96	SERGIO RENATO OLMOS JIMENEZ	8,00		8,00		A(pro v)	68	29-10-04	
62	Petorca	ND-0501-2566	15-10-96	PEDRO FERNANDO PIZARRO NOGUERA	22,00		22,00		A(pro v)	446	25-10-04	
63	Petorca	ND-0501-2572	15-10-96	PEDRO FERNANDO PIZARRO NOGUERA	20,00		20,00		A(pro v)	445	25-10-04	
64	Petorca	NR-0501-688	06-11-96	COMPAÑIA MINERA EL BRONCE	6,06		6,06		A	298	29-09-97	
65	Petorca	NR-0501-688	06-11-96	COMPAÑIA MINERA EL BRONCE	1,30		1,30		A	298	29-09-97	
66	Petorca	NR-0501-928	04-02-97	MANUEL MONTENEGRO CAMPUSANO	3,00		1,00		A	1386	28-09-00	
67	Petorca	NR-0501-759	30-04-97	MANUEL MONTENEGRO CAMPUSANO	3,00		3,00		A	1506	30-11-99	
68	Petorca	NR-0501-841	20-02-98	MERCEDES IRIS LARRAIN PEREZ	10,00		10,00		A	1378	14-08-98	
69	Petorca	NR-0501-842	20-02-98	IRIS HENRIQUEZ LARRAIN	4,00		4,00		A	1379	14-08-98	
70	Petorca	NR-0501-844	20-02-98	AMADEO FILOMENO FARIAS PRADO	6,00		6,00		A	1467	31-08-98	
71	Petorca	NR-0501-846	20-02-98	MERCEDES IRIS LARRAIN PEREZ	5,00		5,00		A	1388	19-08-98	
72	Petorca	NR-0501-847	20-02-98	MERCEDES IRIS LARRAIN PEREZ	10,00		10,00		A	1389	19-08-98	
73	Petorca	NR-0501-904	17-09-98	JUAN RIVERA SERRANO	15,00		2,50		A	1500	30-11-99	
74	Petorca	NR-0501-940	06-01-99	JOSE DOMINGO ARANGUIZ THOMPSON	9,00		4,00		A	31	10-01-00	
75	Petorca	NR-0501-992	22-07-99	JAIME TORREALBA WAHL	10,00		10,00		A	582	13-04-00	
76	Petorca	NR-0501-999	24-07-99	MARIA BEATRIZ QUINGLES TORRES	8,00		8,00		A	2287	20-12-01	
77	Petorca	NR-0501-999	24-07-99	MARIA BEATRIZ QUINGLES TORRES	12,00		12,00		A	2287	20-12-01	
78	Petorca	NR-0501-999	24-07-99	MARIA BEATRIZ QUINGLES TORRES	15,00		15,00		A	2287	20-12-01	
79	Petorca	NR-0501-1000	26-07-99	MARIA IDA MONICA BUNSTER SERRATO	30,00		24,00		A	720	09-04-02	
80	Petorca	NR-0501-1000	26-07-99	MARIA IDA MONICA BUNSTER SERRATO	35,00		28,00		A	720	09-04-02	

81	Petorca	NR-0501-1000	26-07-99	MARIA IDA MONICA BUNSTER SERRATO	8,00		8,00		A	720	09-04-02	
82	Petorca	NR-0501-1156	31-01-01	CELIA LASTENIA GARCIA VILCHES	1,00		1,00		A	1609	30-09-02	
83	Petorca	NR-0501-1159	31-01-01	AMADEO FILOMENO FARIAS PRADO	2,00		1,80		A	1461	28-08-02	
84	Petorca	NR-0501-1220	09-11-01	SANDRA DEL PILAR DELGADO MUÑOZ Y OTROS	10,00		4,00		A	1601	30-09-02	
85	Petorca	NR-0501-1220	09-11-01	SANDRA DEL PILAR DELGADO MUÑOZ Y OTROS	11,00		4,00		A	1601	30-09-02	
86	Petorca	NR-0501-1214	26-12-01	JUAN LUIS IBACACHE IBACACHE	9,70		6,00		A	1276	26-07-02	
87	Petorca	NR-0501-1214	26-12-01	JUAN LUIS IBACACHE IBACACHE	6,60		4,00		A	1276	26-07-02	
88	Petorca	NR-0501-1216	22-01-02	ROSALINDO ASPE CASTILLO	4,60		1,00		A	1557	23-09-02	
89	Petorca	NR-0501-1231	07-02-02	AGRICOLA BELLAVISTA S.A.	48,00		15,00		A	1599	30-03-02	
90	Petorca	NR-0501-1221	11-02-02	VIVIANA MERCEDES ESTAY ESPINOSA	10,00		1,00		A	1811	18-10-02	
91	Petorca	NR-0501-1318	22-11-02	COMITE DE AGUA POTABLE RURAL POLCURA CHIMBA SUR	7,00		7,00		A	1067	09-06-03	
92	Petorca	ND-0501-4457	05-12-02	ROBERTO DEL TRANSITO CACERES OLIVARES	15,30		15,30		A(pro v)	72	29-10-04	
93	Petorca	ND-0501-4457	05-12-02	ROBERTO DEL TRANSITO CACERES OLIVARES	22,30		22,30		A(pro v)	72	29-10-04	
94	Petorca	ND-0501-4457	05-12-02	ROBERTO DEL TRANSITO CACERES OLIVARES	20,00		20,00		A(pro v)	72	29-10-04	
95	Petorca	NR-0501-1331	18-12-02	VIVIANA MERCEDES ESTAY ESPINOSA	10,00		1,00		A	1107	18-06-03	
96	Petorca	NR-0501-1337	17-01-03	AGRICOLA BELLAVISTA S.A.	48,00		48,00		A	1370	11-08-03	
97	Petorca	NR-0501-1398	12-06-03	ROBERTO DEL TRANSITO CACERES OLIVARES	28,90		19,00		A	1798	30-09-03	
98	Petorca	NR-0501-1407	19-08-03	CARLOS EDUARDO BAEZ CASTRO	46,50		6,20		A	589	31-03-04	
99	Petorca	NR-0501-1408	19-08-03	CARLOS EDUARDO BAEZ CASTRO	38,70		8,30		A	588	31-03-04	
100	Petorca	NR-0501-1462	28-01-04	IRENE DEL CARMEN CASTRO PRADO	12,50		0,40		A	1548	26-08-04	
101	Petorca	NR-0501-1445	12-02-04	GUSTAVO DEL ROSARIO VALDES VARAS	4,00		2,00		A	1109	30-06-04	
102	Petorca	NR-0501-1446	12-02-04	SERGIO AGUSTIN BARAHONA FIGUEROA	5,00		5,00		A	2554	30-11-04	
103	Petorca	NR-0501-1447	12-02-04	LEOPOLDA MAGALY ASTUDILLO BARRAZA	1,00		0,20		A	85	13-01-05	
104	Petorca	NR-0501-1448	12-02-04	NORMA DEL CARMEN MUÑOZ SALAS	3,00		1,00		A	2382	15-11-04	
105	Petorca	NR-0501-1450	12-02-04	HORACIO ESCOBAR COLLAO	2,00		1,00		A	1108	30-06-04	
106	Petorca	NR-0501-1451	12-02-04	ROSALINDO TAPIA TAPIA	1,00		0,90		A	1481	09-08-04	
107	Petorca	NR-0501-1453	12-02-04	SOFIA GEORGINA VILLARROEL PAEZ	1,00		0,20		A	1331	30-07-04	
108	Petorca	NR-0501-1454	12-02-04	MATIAS NICODEMU DIAZ ZAPATA	2,00		1,80		A	1125	30-06-04	
109	Petorca	NR-0501-1455	12-02-04	CAMILO ENRIQUE GALLARDO ALVAREZ	2,00		0,60		A	1112	30-06-04	

110	Petorca	NR-0501-1456	12-02-04	DAGLAS ANDRES GALLARDO VERGARA	1,00		1,00		A	1107	30-06-04	
111	Petorca	NR-0501-1457	12-02-04	MERCEDES ELISA ASTUDILLO ASTUDILLO	1,50		1,50		A	1106	30-06-04	
112	Petorca	NR-0501-1460	12-02-04	LUIS RUPERTO CABRALES ASTETE	3,00		3,00		A	1103	30-06-04	
113	Petorca	NR-0501-1464	12-02-04	MARIA LUZ QUIROZ CACERES	10,00		2,00		A	1113	30-06-04	
114	Petorca	NR-0501-1468	24-02-04	ARTURO OMAR BARRAZA TORRES	3,00		1,10		A	1330	30-07-04	
115	Petorca	NR-0501-1469	09-03-04	ALFONSO DEL TRANSITO PRADO MONARDES	1,00		0,20		A	1483	09-08-04	
116	Petorca	NR-0501-1470	09-03-04	MARIA ORFELINA FLORES GONZALES	1,50		0,70		A	1757	21-09-04	
117	Petorca	NR-0501-1471	09-03-04	LUIS ALBERTO VIVAR HERRERA	1,00		0,20		A	1318	30-07-04	
118	Petorca	NR-0501-1471	09-03-04	LUIS ALBERTO VIVAR HERRERA	1,00		0,90		A	1318	30-07-04	
119	Petorca	NR-0501-1508	26-03-04	MIGUEL PRIMITIVO ARAYA GALLARDO	1,00		0,50		A	2522	28-11-06	
120	Petorca	NR-0501-1512	26-03-04	ROSALBA DEL CARMEN FERNANDEZ DELGADO	1,00		1,00		A	1244	29-07-05	
121	Petorca	NR-0501-1521	31-03-04	COMITE DE AGUA POTABLE LOS COMUNES DE PETORCA	6,58		5,00		A	1700	13-09-04	
122	Petorca	NR-0501-1524	01-04-04	JUAN CARLOS ROJAS DIAZ	5,00		3,50		A	2239	29-10-04	
123	Petorca	NR-0501-1483	12-04-04	ANTOLIN DEL ROSARIO PRADO VILLALOBOS	0,50		0,50		A	1564	31-07-06	
124	Petorca	NR-0501-1486	12-04-04	CARMELO DEL TRANSITO DELGADO LOPEZ	0,30		0,30		A	993	31-05-05	
125	Petorca	NR-0501-1479	14-04-04	EDELMIRA CASTILLO FUENTES	0,32		0,32		A	1588	31-07-06	
126	Petorca	NR-0501-1489	14-04-04	JOSE LUIS GALLARDO ABALLAY	0,33		0,33		A	1561	31-07-06	
127	Petorca	NR-0501-1491	14-04-04	JOSE MARTIN SILVA ABALLAY	0,58		0,58		A	1491	24-07-06	
128	Petorca	NR-0501-1500	14-04-04	SERGIO EDUARDO FERNANDEZ OLMOS	4,00		3,00		A	1523	31-07-06	
129	Petorca	NR-0501-1501	14-04-04	PEDRO ANTONIO PRADO LEIVA	0,16		0,16		A	1522	31-07-06	
130	Petorca	NR-0501-1510	14-04-04	GABINO DEL ROSARIO BUSTAMANTE BRUNA	0,20		0,20		A	641	29-04-05	
131	Petorca	NR-0501-1514	03-05-04	RODRIGO JORGE BARROS VELASCO Y OTROS	3,50		3,50		A	2384	15-11-04	
132	Petorca	NR-0501-1533	16-06-04	AGRICOLA PALTUNCHO LTDA	37,80		17,00		A	2698	31-12-04	
133	Petorca	NR-0501-1542	07-07-04	ORLANDO DEL CARMEN SILVA LEIVA	2,00		1,20		A	1401	31-08-05	
134	Petorca	NR-0501-1542	07-07-04	ORLANDO DEL CARMEN SILVA LEIVA	1,00		1,00		A	1401	31-08-05	
135	Petorca	NR-0501-1542	07-07-04	ORLANDO DEL CARMEN SILVA LEIVA	2,00		1,70		A	1401	31-08-05	
136	Petorca	NR-0501-1538	20-07-04	AGRICOLA PALTUNCHO LTDA	34,00		20,00		A	2697	31-12-04	
137	Petorca	NR-0501-1553	17-08-04	JUAN GASTON VILLALOBOS VILLALOBOS	0,38		0,38		A	447	17-03-05	
138	Petorca	NR-0501-1554	17-08-04	OSCAR LUIS PRADO BUSTAMANTE	0,16		0,16		A	1468	21-09-05	

139	Petorca	NR-0501-1555	17-08-04	ELIANA DEL CARMEN ARANDA	0,17		0,17		A	467	23-03-05	
140	Petorca	NR-0501-1559	17-08-04	SERAFIN DEL CARMEN ASTUDILLO	0,58		0,58		A	466	23-03-05	
141	Petorca	NR-0501-1560	17-08-04	JUAN MARIA BUSTAMANTE	0,59		0,59		A	977	31-05-05	
142	Petorca	NR-0501-1568	04-10-04	ELIAS SEGUNDO GALLARDO ESCOBAR	1,00		0,50		A	988	31-05-05	
143	Petorca	NR-0501-1570	19-10-04	MARIO HERNAN BRIONES ARANCIBIA	0,42		0,42		A	479	15-02-06	
144	Petorca	NR-0501-1571	19-10-04	AMERICA ONDINA ASPE VILCHES	0,48		0,48		A	480	15-02-06	
145	Petorca	NR-0501-1572	19-10-04	MANUEL FLORENCIO PRADO LEIVA	0,13		0,13		A	590	18-04-05	
146	Petorca	NR-0501-1574	19-10-04	LUIS ALBERTO ELGUETA GARAY	0,19		0,19		A	1480	24-07-06	
147	Petorca	NR-0501-1575	19-10-04	MARIA TERESA FREDES VIVAR	1,50		1,50		A	1215	27-07-05	
148	Petorca	NR-0501-1576	19-10-04	ISAURA FILOMENA ESTAY	0,56		0,56		A	1129	11-07-05	
149	Petorca	NR-0501-1602	06-12-04	BERTA DE LA LUZ JARA ALVAREZ	2,00		1,80		A	1303	17-08-05	
150	Petorca	NR-0501-1609	06-12-04	PEDRO ELISEO DEL ROS VALDES VARAS	5,80		5,80		A	1623	30-09-05	
151	Petorca	NR-0501-1610	06-12-04	ADRIAN ENRIQUE OLIVARES AGUILERA	0,50		0,50		A	1599	29-09-05	
152	Petorca	NR-0501-1611	06-12-04	JUAN LEON PIZARRO SALAZAR	2,00		2,00		A	990	31-05-05	
153	Petorca	NR-0501-1615	06-12-04	GALVARINO HUERTA PIZARRO	1,00		1,00		A	1099	30-06-05	
154	Petorca	NR-0501-1617	06-12-04	PEDRO HERNAN ECHAZU AGUILERA	15,00		5,10		A	1097	30-06-05	
155	Petorca	NR-0501-1617	06-12-04	PEDRO HERNAN ECHAZU AGUILERA	2,00		2,00		A	1097	30-06-05	
156	Petorca	NR-0501-1620	06-12-04	DANIEL ELISEO ALVAREZ MARTINEZ	1,00		0,40		A	1111	30-06-05	
157	Petorca	NR-0501-1625	15-12-04	PEDRO BARRAZA URRUTIA	0,90		0,90		A	1621	30-09-05	
158	Petorca	NR-0501-1639	29-12-04	GONZALO LARRAIN HERNANDEZ	16,00		5,00		A	1396	31-08-05	
159	Petorca	NR-0501-1642	16-02-05	RAUL BERNABE JIL MOLINA	0,55		0,55		A	1620	30-09-05	
160	Petorca	NR-0501-1644	16-02-05	ROSALINA DEL CARMEN ASTUDILLO	0,26		0,26		A	350	31-01-06	
161	Petorca	NR-0501-1646	16-02-05	LUIS HUMBERTO HERNANDEZ SANCHEZ	0,11		0,11		A	1646	15-02-06	
162	Petorca	NR-0501-1649	16-02-05	MARIA LEONTINA VERA VIERA	2,20		1,00		A	352	31-01-06	
163	Petorca	NR-0501-1655	16-03-05	YONSO AQUILES MUÑOZ CASTRO	2,00		1,50		A	1981	29-11-05	
164	Petorca	NR-0501-1657	16-03-05	OSCAR PRUDENCIO DONOSO SOLIS	3,00		1,00		A	1945	22-11-05	
165	Petorca	NR-0501-1662	30-03-05	ELIANA DEL CARMEN SAAVEDRA VILLALOBOS	0,20		0,20		A	1130	29-05-06	
166	Petorca	NR-0501-1689	13-05-05	ABELARDO SEGUNDO DONOSO IBACACHE	2,10		2,10		A	489	15-02-06	
167	Petorca	NR-0501-1691	13-05-05	DELFIN POLICARPO ANATIVIA DELGADO	1,80		1,80		A	488	15-02-06	
168	Petorca	NR-0501-1692	13-05-05	SALVADOR GONZALEZ VARGAS	0,50		0,50		A	339	30-01-06	

169	Petorca	NR-0501-1694	13-05-05	FELICINDA DE LAS MER GONZALEZ VARGAS	0,70		0,70		A	337	30-01-06	
170	Petorca	NR-0501-1695	13-05-05	LEONTINA DEL CARMEN FARIAS MONDACA	1,00		1,00		A	344	30-01-06	
171	Petorca	NR-0501-1696	13-05-05	PEDRO ENRIQUE VILLALOBOS PUENTE	1,40		1,40		A	496	15-02-06	
172	Petorca	NR-0501-1697	13-05-05	ABEL DEL CARMEN FERNANDEZ DONOSO	0,50		0,50		A	343	30-01-06	
173	Petorca	NR-0501-1698	13-05-05	JOSE ARMANDO ATENAS VEAS	1,10		1,10		A	490	15-05-06	
174	Petorca	NR-0501-1705	13-05-05	JOSE EDUARDO MUÑOZ SALAS	1,50		1,50		A	494	15-02-06	
175	Petorca	NR-0501-1731	13-05-05	RODOLFO PATRICIO GALLARDO ORDENES	1,00		1,00		A	573	24-02-06	
176	Petorca	NR-0501-1732	13-05-05	RICARDO DEL CARMEN DIAZ SALAS	1,00		1,00		A	951	25-04-06	
177	Petorca	NR-0501-1693	16-05-05	NELLY DEL CARMEN MUÑOZ SALAS	0,70		0,70		A	491	15-02-06	
178	Petorca	NR-0501-1711	16-05-05	PEDRO TOMAS OLIVARES PEÑA	1,00		1,00		A	1616	11-08-06	
179	Petorca	NR-0501-1715	16-05-05	FIDELMA SALAS SANCHEZ	1,70		1,70		A	487	15-02-06	
180	Petorca	NR-0501-1716	16-05-05	OSVALDO DEL CARMEN TORO TORO	7,80		5,00		A	485	15-02-06	
181	Petorca	NR-0501-1719	16-05-05	JOSE LUIS GALLARDO ESCOBAR	0,60		0,50		A	2081	20-10-06	
182	Petorca	NR-0501-1719	16-05-05	JOSE LUIS GALLARDO ESCOBAR	0,60		0,50		A	2081	20-10-06	
183	Petorca	NR-0501-1719	16-05-05	JOSE LUIS GALLARDO ESCOBAR	2,20		2,00		A	2081	20-10-06	
184	Petorca	NR-0501-1720	16-05-05	HERMINDA MARGARITA HENRIQUEZ CATALDO	0,70		0,70		A	588	28-02-06	
185	Petorca	NR-0501-1721	16-05-05	HECTOR ALVARO ALFARO ESTAY	0,30		0,30		A	1003	28-04-06	
186	Petorca	NR-0501-1723	16-05-05	GUADALUPE DEL PILAR HIDALGO MALDONADO	0,15		0,15		A	587	28-02-06	
187	Petorca	NR-0501-1725	16-05-05	RODOLFO VALENTINO IBACACHE GALLARDO	0,40		0,40		A	1152	31-05-06	
188	Petorca	NR-0501-1726	16-05-05	RODOLFO DEL CARMEN QUIROZ PULGAR	2,70		2,70		A	575	24-02-06	
189	Petorca	NR-0501-1728	16-05-05	ANGELA DEL CARMEN RABANAL MELLADO	0,15		0,15		A	589	28-02-06	
190	Petorca	NR-0501-1729	16-05-05	ANGEL DEL CARMEN GARAY GODOY	6,40		6,40		A	829	28-03-06	
191	Petorca	NR-0501-1736	16-05-05	JUAN DE DIOS ASPE BUSTAMANTE	1,20		1,20		A	570	24-02-06	
192	Petorca	NR-0501-1741	14-06-05	OLEGARIA DEL CARMEN ALFARO RAMOS	0,07		0,07		A	1477	24-07-06	
193	Petorca	NR-0501-1745	14-06-05	ENRIQUE SALVADOR FARIAS PRADO	0,17		0,17		A	1527	31-07-06	
194	Petorca	NR-0501-1746	14-06-05	CARMEN BRIONES ARANCIBIA	0,19		0,19		A	881	07-04-06	
195	Petorca	NR-0501-1747	14-06-05	REINALDO SANTIAGO SAAVEDRA SAAVEDRA	0,80		0,80		A	1928	29-09-06	
196	Petorca	NR-0501-1749	14-06-05	JUANA MIRELLA GUTIERREZ ADASME	0,67		0,67		A	865	31-03-06	
197	Petorca	NR-0501-1752	14-06-05	MARIA BARRAZA URRUTIA	0,77		0,77		A	1122	29-05-06	
198	Petorca	ND-0501-4829	12-07-05	SERGIO RENATO OLMOS JIMENEZ	2,00		2,00		A	43	16-02-06	4º

199	Petorca	ND-0501-4830	12-07-05	SERGIO RENATO OLMOS JIMENEZ	2,00		2,00	12.614	A	33	22-01-07	4º
200	Petorca	ND-0501-4865	18-07-05	JULIA OLIVARES VEGA	2,00		2,00	12.614	A	313	23-08-06	4º
201	Petorca	ND-0501-4863	19-07-05	PABLO ALFONSO ALAMOS JORDAN	2,00		2,00	12.614	A	581	07-11-06	4º
202	Petorca	ND-0501-4867	19-07-05	MARIA LUISA PRADO DONOSO	2,00		2,00	12.614	A	554	30-10-06	4º
203	Cabildo	ND-0501-4891	28-07-05	COMITE DE AGUA POTABLE RURAL DE MANUEL MONTT	14,80	326.713	14,80	326.713	A	1646	31-07-09	6º
204	Petorca	ND-0501-4945	10-08-05	AGRICOLA PETORCA S.A.	2,00		2,00	12.614	A	363	05-09-06	4º
205	Petorca	ND-0501-4947	10-08-05	AGRICOLA PETORCA S.A.	2,00		2,00	12.614	A	356	05-09-06	4º
206	Petorca	ND-0501-4948	10-08-05	AGRICOLA PETORCA S.A.	2,00		2,00	12.614	A	357	05-09-06	4º
207	Petorca	ND-0501-4949	10-08-05	AGRICOLA PETORCA S.A.	2,00		2,00	12.614	A	358	05-09-06	4º
208	Petorca	ND-0501-4952	10-08-05	AGRICOLA PETORCA S.A.	2,00		2,00	12.614	A	368	05-09-06	4º
209	Petorca	ND-0501-4987	18-08-05	RODRIGO ERNESTO VILLALOBOS SAAVEDRA	2,00		2,00	12.614	A	55	29-01-07	4º
210	Petorca	ND-0501-5070	08-09-05	AGRICOLA PALTUNCHO LTDA	2,00		2,00	12.614	A	524	19-10-06	4º
211	Petorca	ND-0501-5071	08-09-05	AGRICOLA PALTUNCHO LTDA	2,00		2,00	12.614	A	526	19-10-06	4º
212	Petorca	ND-0501-5072	08-09-05	AGRICOLA PALTUNCHO LTDA	2,00		2,00	12.614	A	527	19-10-06	4º
213	Petorca	ND-0501-5073	08-09-05	AGRICOLA PALTUNCHO LTDA	2,00		2,00	12.614	A	528	19-10-06	4º
214	Petorca	ND-0501-5074	08-09-05	AGRICOLA PALTUNCHO LTDA	2,00		2,00	12.614	A	529	19-10-06	4º
215	Petorca	ND-0501-5075	08-09-05	AGRICOLA PALTUNCHO LTDA	2,00		2,00	12.614	A	522	19-10-06	4º
216	Petorca	ND-0501-5076	08-09-05	AGRICOLA PALTUNCHO LTDA	2,00		2,00	12.614	A	521	19-10-06	4º
217	Petorca	ND-0501-5077	08-09-05	AGRICOLA PALTUNCHO LTDA	2,00		2,00	12.614	A	530	19-10-06	4º
218	Petorca	ND-0501-5194	04-10-05	LEDESMO DEL CARMEN ARAVENA ARAVENA	2,00		2,00	12.615	A	276	26-07-06	4º
219	Petorca	NR-0501-1772	18-10-05	AGRICOLA PETORCA S.A.	8,90		8,00		A	1718	31-08-06	
220	Petorca	NR-0501-1772	18-10-05	AGRICOLA PETORCA S.A.	8,50		7,50		A	1718	31-08-06	
221	Petorca	NR-0501-1772	18-10-05	AGRICOLA PETORCA S.A.	7,60		6,50		A	1718	31-08-06	
222	Petorca	ND-0501-5276	21-10-05	COMITE DE AGUA POTABLE SOR TERESITA	8,00		4,00	126.144	A	277	15-02-11	6º
223	Petorca	ND-0501-5280	24-10-05	AGRICOLA ALTOS DE POLCURA LTDA.	2,00		2,00	12.614	A	612	10-11-06	4º
224	Petorca	ND-0501-5281	24-10-05	AGRICOLA ALTOS DE POLCURA LTDA.	2,00		2,00	12.614	A	613	10-11-06	4º
225	Petorca	ND-0501-5282	24-10-05	AGRICOLA ALTOS DE POLCURA LTDA.	2,00		2,00	12.614	A	614	10-11-06	4º
226	Petorca	ND-0501-5283	24-10-05	AGRICOLA ALTOS DE POLCURA LTDA.	2,00		2,00	12.614	A	567	30-10-06	4º
227	Petorca	ND-0501-5284	24-10-05	AGRICOLA ALTOS DE POLCURA LTDA.	2,00		2,00	12.614	A	483	13-10-06	4º

228	Petorca	ND-0501-5285	24-10-05	AGRICOLA ALTOS DE POLCURA LTDA.	2,00		2,00	12.614	A	505	16-10-06	4º
229	Petorca	ND-0501-5286	24-10-05	AGRICOLA ALTOS DE POLCURA LTDA.	2,00		2,00	12.614	A	492	16-12-06	4º
230	Petorca	ND-0501-5287	24-10-05	AGRICOLA ALTOS DE POLCURA LTDA.	2,00		2,00	12.614	A	484	13-10-06	4º
231	Petorca	ND-0501-5288	24-10-05	AGRICOLA ALTOS DE POLCURA LTDA.	2,00		2,00	12.614	A	504	16-10-06	4º
232	Petorca	ND-0501-5289	24-10-05	AGRICOLA ALTOS DE POLCURA LTDA.	2,00		2,00	12.614	A	615	10-11-06	4º
233	Petorca	ND-0501-5290	24-10-05	AGRICOLA ALTOS DE POLCURA LTDA.	2,00		2,00	12.614	A	490	16-10-06	4º
234	Petorca	ND-0501-5291	24-10-05	AGRICOLA ALTOS DE POLCURA LTDA.	2,00		2,00	12.614	A	498	16-10-06	4º
235	Petorca	ND-0501-5292	24-10-05	AGRICOLA ALTOS DE POLCURA LTDA.	2,00		2,00	12.614	A	491	16-10-06	4º
236	Petorca	ND-0501-5293	24-10-05	AGRICOLA ALTOS DE POLCURA LTDA.	2,00		2,00	12.614	A	503	16-10-06	4º
237	Petorca	ND-0501-5309	27-10-05	SOCIEDAD AGRICOLA VIZCAYA LIMITADA	2,00		2,00	12.614	A	348	05-09-06	4º
238	Petorca	ND-0501-5310	27-10-05	SOCIEDAD AGRICOLA VIZCAYA LIMITADA	2,00		2,00	12.614	A	347	05-09-06	4º
239	Petorca	ND-0501-5311	27-10-05	PATRICIO ENRIQUE CAMUS JOANNON	2,00		2,00	12.614	A	334	24-08-06	4º
240	Petorca	ND-0501-5312	27-10-05	PATRICIO ENRIQUE CAMUS JOANNON	2,00		2,00	12.614	A	333	24-08-06	4º
241	Petorca	ND-0501-5321	31-10-05	HERNAN DEL CARMEN PEREZ PEREZ	1,30		1,30		A	220	16-06-06	INDAP
242	Petorca	ND-0501-5323	31-10-05	HECTOR DE JESUS HERNANDEZ MOYANO	0,90		0,90		A	221	16-06-06	INDAP
243	Petorca	ND-0501-5329	31-10-05	TIMANTO CAMILO SAAVEDRA SAAVEDRA	1,20		1,20		A	222	16-06-06	INDAP
244	Petorca	ND-0501-5332	31-10-05	ROSENDO BALTAZAR SAAVEDRA ASPE	0,60		0,60		A	217	16-06-06	INDAP
245	Petorca	ND-0501-5335	31-10-05	JUAN BAUTISTA VILLANUEVA LOPEZ	1,20		1,20		A	219	16-06-06	INDAP
246	Petorca	ND-0501-5518	28-11-05	MARIA DEL ROSARIO TAPIA MALDONADO	0,30		0,30	1.892	A	90	13-02-08	INDAP
247	Petorca	ND-0501-5793	09-12-05	PATRICIO ENRIQUE CAMUS JOANNON	2,00		2,00	12.614	A	519	19-10-06	4º
248	Petorca	ND-0501-5794	09-12-05	PATRICIO ENRIQUE CAMUS JOANNON	2,00		2,00	12.614	A	500	16-10-06	4º
249	Petorca	ND-0501-5796	09-12-05	PATRICIO ENRIQUE CAMUS JOANNON	2,00		2,00	12.614	A	501	16-10-06	4º
250	Petorca	ND-0501-5797	09-12-05	PATRICIO ENRIQUE CAMUS JOANNON	2,00		2,00	12.614	A	502	16-10-06	4º
251	Petorca	ND-0501-5799	09-12-05	PATRICIO ENRIQUE CAMUS JOANNON	2,00		2,00	12.614	A	507	16-10-06	4º
252	Petorca	ND-0501-5840	09-12-05	PATRICIO ENRIQUE CAMUS JOANNON	2,00		2,00	12.614	A	499	16-10-06	4º
253	Petorca	ND-0501-5553	12-12-05	JACQUELINE NOELIA HIDALGO ESPINOZA	1,10		1,10	6.938	A	94	13-02-08	INDAP
254	Petorca	ND-0501-5550	13-12-05	AGRICOLA DELGADO MUÑOZ LIMITADA	2,00		0,60	3.784	A	62	13-02-08	INDAP
255	Petorca	ND-0501-5595	13-12-05	PABLA ALICIA QUIROZ LEMUS	0,80		0,80	5.046	A	756	21-04-09	INDAP
256	Petorca	ND-0501-5596	13-12-05	MARTA INES ASTUDILLO BARRAZA	2,00		0,20	1.261	A	295	12-03-08	INDAP
257	Petorca	ND-0501-5696	14-12-05	JUAN PABLO PEREZ HIDALGO	2,00		2,00	12.614	A	155	21-02-08	INDAP

258	Petorca	ND-0501-5698	14-12-05	JUAN DE DIOS ASPE BUSTAMANTE	2,00		2,00	12.614	A	58	13-02-08	INDAP
259	Petorca	ND-0501-5701	14-12-05	NIVALDO RODOLFO CUEVAS CHAPARRO	2,00		1,50	9.461	A	188	21-02-08	INDAP
260	Petorca	ND-0501-5702	14-12-05	HONORIO DEL CARMEN SAAVEDRA VALENCIA	1,40		1,40	8.830	A	96	13-02-08	INDAP
261	Petorca	ND-0501-5707	14-12-05	ISOLINA ROJAS NUÑEZ	2,00		2,00	12.614	A	339	12-03-08	INDAP
262	Petorca	ND-0501-5708	14-12-05	DOMINGO DEL ROSARIO DIAZ VILLAGRA	2,00		2,00	12.614	A	701	14-04-09	INDAP
263	Petorca	ND-0501-5709	14-12-05	DOMINGO DEL ROSARIO DIAZ VILLAGRA	2,00		2,00	12.614	A	187	21-02-08	INDAP
264	Petorca	ND-0501-5814	14-12-05	MIRIAM DEL CARMEN SAAVEDRA JAMETT	1,50		0,30	1.892	A	186	21-02-08	INDAP
265	Petorca	ND-0501-5912	14-12-05	ELEODORO DEL CARMEN SOLIS REINOSO	2,00		1,50	9.461	A	177	21-02-08	INDAP
266	Petorca	ND-0501-5914	14-12-05	MARCO ANTONIO SAAVEDRA JAMETT	2,00		0,70	4.415	A	185	21-02-08	INDAP
267	Petorca	ND-0501-5915	14-12-05	MARTA DEL ROSARIO SAAVEDRA MORENO	1,50		1,50	9.461	A	335	12-03-08	INDAP
268	Petorca	ND-0501-5918	14-12-05	ORLANDO ALFONSO SAAVEDRA MORALES	2,00		2,00	12.614	A	166	21-02-08	INDAP
269	Petorca	ND-0501-5919	14-12-05	VICENTE AMBROSIO GARCIA ORELLANA	2,00		0,60	3.784	A	471	25-03-08	INDAP
270	Petorca	ND-0501-5921	14-12-05	MARIA HAYDEE CABRERA ROJAS	2,00		2,00	12.614	A	200	21-02-08	INDAP
271	Petorca	ND-0501-5924	14-12-05	TERESA DEL CARMEN SILVA VIVANCO	1,50		1,50	9.461	A	1395	26-06-09	INDAP
272	Petorca	ND-0501-5791	14-12-05	SERGIO MARIO RIVEROS MONTI Y OTROS	2,00		2,00	12.614	A	449	06-10-06	4º
273	Petorca	ND-0501-5520	15-12-05	HECTOR VALENCIA ALFARO	2,00		2,00	12.614	A	326	12-03-08	INDAP
274	Petorca	ND-0501-6262	15-12-05	JOSE LUIS VILLALOBOS VILLALOBOS	1,30		1,30	8.199	A	71	13-02-08	INDAP
275	Petorca	ND-0501-6330	15-12-05	SERGIO DONOSO DONOSO	2,00		2,00	12.614	A	72	13-02-08	INDAP
276	Petorca	ND-0501-6604	15-12-05	JOSE LUIS VILLALOBOS VILLALOBOS	2,00		2,00	12.614	A	59	13-02-08	INDAP
277	Petorca	ND-0501-6424	16-12-05	COOPERATIVA AGUA POTABLE HIERRO VIEJO LIMITADA	9,00		9,00	283.824	A	89	20-01-12	6º
278	Petorca	ND-0501-6096	16-12-05	SILVIA DEL CARMEN REYES OLIVEROS	2,00		2,00	12.614	A	313	12-03-08	INDAP
279	Petorca	ND-0501-6097	16-12-05	SILVIA DEL CARMEN REYES OLIVEROS	2,00		2,00	12.614	A	325	12-03-08	INDAP
280	Petorca	ND-0501-6100	16-12-05	NARCISA DEL ROSARIO VILLALOBOS VILLALOBOS	1,30		1,30	8.199	A	153	21-02-08	INDAP
281	Petorca	ND-0501-6130	16-12-05	HECTOR DAVID PEREZ SALAZAR	2,00		2,00	12.614	A	56	13-02-08	INDAP
282	Petorca	ND-0501-6131	16-12-05	HERNAN DE LAS MERCED CAMPOS SAAVEDRA	1,70		1,70	10.722	A	340	12-03-08	INDAP
283	Petorca	ND-0501-6132	16-12-05	DOMINGO DEL ROSARIO DIAZ VILLAGRA	1,00		0,70	4.415	A	391	25-03-08	INDAP
284	Petorca	ND-0501-6145	16-12-05	RAUL DEL CARMEN CARREÑO FARFAN	1,90		0,40	2.523	A	153	30-01-09	INDAP
285	Petorca	ND-0501-6147	16-12-05	RODRIGO ERNESTO VILLALOBOS SAAVEDRA	1,50		0,20	1.261	A	67	13-02-08	INDAP
286	Petorca	ND-0501-6389	16-12-05	FERNANDO ANTONIO SILVA ABALLAY	1,80		0,60	3.784	A	431	25-03-08	INDAP

287	Petorca	ND-0501-6396	16-12-05	AMADEO FILOMENO FARIAS PRADO	1,70		1,10	6.938	A	327	12-03-08	INDAP
288	Petorca	ND-0501-6397	16-12-05	HIPOLITO DEL CARMEN VALDES VALDES	2,00		2,00	12.614	A	148	30-01-09	INDAP
289	Petorca	ND-0501-6398	16-12-05	HIPOLITO DEL CARMEN VALDES VALDES	2,00	12.614	0,20	1.261	A	147	30-01-09	INDAP
290	Petorca	ND-0501-6400	16-12-05	OMAR DEL CARMEN ASPE ASTUDILLO	2,00		0,20	1.261	A	328	12-03-08	INDAP
291	Petorca	ND-0501-6401	16-12-05	OMAR DEL CARMEN ASPE ASTUDILLO	1,30		0,40	2.523	A	291	12-03-08	INDAP
292	Petorca	ND-0501-6403	16-12-05	JORGE HUGO HERNANDEZ MOYANO	1,60		0,70	4.415	A	1110	19-08-10	INDAP
293	Petorca	ND-0501-6404	16-12-05	CARLOS LUCIANO VIVAR DIAZ	1,30		0,10	631	A	140	28-01-09	INDAP
294	Petorca	ND-0501-6406	16-12-05	HECTOR DE JESUS HERNANDEZ MOYANO	1,10		1,10	6.938	A	310	12-03-08	INDAP
295	Petorca	ND-0501-6407	16-12-05	JUAN JESUS OYANEDEL ABALLAI	2,00		2,00	12.614	A	488	23-03-09	INDAP
296	Petorca	ND-0501-6409	16-12-05	INES DEL CARMEN ACOSTA FERNANDES	2,00		0,30	1.892	A	301	12-03-08	INDAP
297	Petorca	ND-0501-6524	16-12-05	JOSE VALENCIA MOLINA	1,80		1,40	8.830	A	318	12-03-08	INDAP
298	Petorca	ND-0501-6538	16-12-05	HECTOR RODOLFO OLIVARES OLIVARES	2,00		0,20	1.261	A	199	21-02-08	INDAP
299	Petorca	ND-0501-6804	16-12-05	HUMBERTO VILLALOBOS PEREZ	2,00		0,70	4.415	A	97	13-02-08	INDAP
300	Petorca	ND-0501-7006	16-12-05	ANGEL DEL CARMEN GARAY GODOY	2,00		0,80	5.046	A	392	25-03-08	INDAP
301	Petorca	ND-0501-6075	16-12-05	ALEJANDRO PALACIOS VASQUEZ	2,00		2,00		A	214	16-06-06	4º
302	Petorca	ND-0501-6149	16-12-05	ALEJANDRO PALACIOS VASQUEZ	2,00		2,00		A	229	19-06-06	4º
303	Petorca	ND-0501-6809	16-12-05	AGRICOLA SAN FRANCISCO LTDA.	2,00		2,00	12.614	A	489	16-10-06	4º
304	Petorca	ND-0501-6810	16-12-05	AGRICOLA SAN FRANCISCO LTDA.	2,00		2,00	12.614	A	495	16-10-06	4º
305	Petorca	ND-0501-6811	16-12-05	AGRICOLA SAN FRANCISCO LTDA.	2,00		2,00	12.614	A	496	16-10-06	4º
306	Petorca	ND-0501-6813	16-12-05	AGRICOLA SAN FRANCISCO LTDA.	2,00		2,00	12.614	A	493	16-10-06	4º
307	Petorca	ND-0501-6824	16-12-05	AGRICOLA SAN FRANCISCO LTDA.	2,00		2,00	12.614	A	494	16-10-06	4º
308	Petorca	ND-0501-6998	16-12-05	JOSE LUIS GALLARDO ESCOBAR	1,40		1,40	8.830	A	568	30-10-06	4º
309	Petorca	ND-0501-6999	16-12-05	JOSE LUIS GALLARDO ESCOBAR	2,00		2,00	12.614	A	694	15-12-06	4º
310	Petorca	ND-0501-7004	16-12-05	JOSE LUIS GALLARDO ESCOBAR	0,60		0,60	3.784	A	569	30-10-06	4º
311	Petorca	ND-0501-6451	12-01-06	HECTOR RODOLFO OLIVARES OLIVARES	2,00		2,00	12.614	A	168	21-02-08	INDAP
312	Petorca	ND-0501-6464	12-01-06	PASCUAL ABALLAY DELGADO	2,00		2,00	12.614	A	194	05-02-09	INDAP
313	Petorca	ND-0501-6465	12-01-06	PASCUAL ABALLAY DELGADO	2,00		0,50	3.154	A	303	12-03-08	INDAP
314	Petorca	ND-0501-6466	12-01-06	PASCUAL ABALLAY DELGADO	2,00		2,00	12.614	A	469	20-03-09	INDAP
315	Petorca	ND-0501-6474	12-01-06	MARIA TERESA VILCHES PIZARRO	2,00		0,10	631	A	1050	27-05-09	INDAP
316	Petorca	ND-0501-6475	12-01-06	MARIA TERESA VILCHES PIZARRO	2,00		2,00	12.614	A	92	13-02-08	INDAP

317	Petorca	ND-0501-6483	12-01-06	MARIA SOLEDAD FRIGOLETT GUTIERREZ	1,30		1,20	7.569	A	80	13-02-08	INDAP
318	Petorca	ND-0501-6484	12-01-06	JUAN FRANCISCO CATALDO VALENCIA	2,00		0,90	5.676	A	511	26-03-08	INDAP
319	Petorca	ND-0501-6487	12-01-06	ELSA DEL CARMEN GARRIDO FLORES	1,70		0,40	2.523	A	390	25-03-08	INDAP
320	Petorca	ND-0501-6488	12-01-06	ELSA DEL CARMEN GARRIDO FLORES	1,80		1,30	8.199	A	410	25-03-08	INDAP
321	Petorca	ND-0501-6491	12-01-06	ELISEO CORTEZ ASTUDILLO	2,00		0,60	3.784	A	81	13-02-08	INDAP
322	Petorca	ND-0501-6498	12-01-06	HUMBERTO VILLALOBOS PEREZ	2,00		2,00	12.614	A	55	13-02-08	INDAP
323	Petorca	ND-0501-7112	27-04-06	CARLOS HERNAN ASTUDILLO NUÑEZ	2,00		1,00	6.307	A	240	24-09-07	4º
324	Petorca	ND-0501-7174	09-06-06	ALEJANDRO PALACIOS VASQUEZ	2,00		2,00	12.614	A	133	26-04-07	4º
325	Petorca	ND-0501-7185	09-06-06	ALEJANDRO PALACIOS VASQUEZ	2,00		2,00	12.614	A	132	26-04-07	4º
326	Petorca	ND-0501-7368	16-06-06	LUISA ANGELICA PEREZ SAAVEDRA	2,00		0,10	631	A	160	21-02-08	INDAP
327	Petorca	ND-0501-7371	16-06-06	JOSE ANTONIO SALINAS CARREÑO	2,00		2,00	12.614	A	181	21-02-08	INDAP
328	Petorca	ND-0501-7374	16-06-06	MANUEL JESUS ARAYA VIVAR	2,00		1,00	6.307	A	278	06-03-08	INDAP
329	Petorca	ND-0501-7375	16-06-06	OLGA DEL CARMEN JUICA DIAZ	2,00		0,30	1.892	A	267	06-03-08	INDAP
330	Petorca	ND-0501-7525	16-06-06	EVA PIZARRO ROJAS	0,50		0,40	2.523	A	503	23-03-09	INDAP
331	Petorca	ND-0501-7526	16-06-06	SUCESION LORENZO SEGUNDO GODOY PEREZ	2,00		2,00	12.614	A	172	21-02-08	INDAP
332	Petorca	ND-0501-7535	16-06-06	FRANCISCO JEREMY SUAREZ PEÑA Y OTROS	0,70		0,10	631	A	1743	07-06-11	INDAP
333	Petorca	ND-0501-7555	16-06-06	SUCESION LORENZO SEGUNDO GODOY PEREZ	2,00		2,00	12.614	A	157	21-02-08	INDAP
334	Petorca	ND-0501-7556	16-06-06	SUCESION LORENZO SEGUNDO GODOY PEREZ	2,00		2,00	12.614	A	180	21-02-08	INDAP
335	Petorca	ND-0501-7559	16-06-06	VARAS VALDES MARTA DE LAS MERCEDES Y OTROS	2,00		0,10	631	A	57	13-02-08	INDAP
336	Petorca	ND-0501-7560	16-06-06	PALMIRA DEL CARMEN LOPEZ ARANCIBIA	1,60		0,20	1.261	A	411	25-03-08	INDAP
337	Petorca	ND-0501-7562	16-06-06	LORENZO DEL CARMEN ROJAS	2,00		1,60	10.092	A	73	13-02-08	INDAP
338	Petorca	NR-0501-1784	21-07-06	CARLOS HERNAN ASTUDILLO NUÑEZ Y OTROS	15,00	473.040	14,00		A	83	26-01-07	
339	Petorca	NR-0501-1783	27-07-06	MARIO LUIS ASTUDILLO NUÑEZ	15,00	473.000	3,00		A	89	29-01-07	
340	Petorca	NR-0501-1779	07-08-06	AGRO FRUTILLAR LTDA.	25,00		21,17		A	115	02-02-07	
341	Petorca	NR-0501-1780	07-08-06	AGRO FRUTILLAR LTDA.	12,00		12,00		A	105	31-01-07	
342	Petorca	NR-0501-1781	07-08-06	AGRO FRUTILLAR LTDA.	8,00		5,45		A	106	31-01-07	
343	Petorca	NR-0501-1787	02-10-06	AGRICOLA LA MARTINA LTDA.	18,70	280.500	11,00		A	1516	23-11-07	
344	Petorca	NR-0501-1806	28-06-07	SOCIEDAD AGRICOLA ANA FRUT ROBERT LIMITADA	7,90	118.500	7,90		A	1669	27-12-07	
345	Petorca	NR-0501-1810	23-08-07	AGRO FRUTILLAR LTDA.	19,20		1,00		A	1776	29-12-08	

346	Petorca	NR-0501-1810	23-08-07	AGRO FRUTILLAR LTDA.	21,30		11,00		A	1776	29-12-08	
347	Petorca	NR-0501-1817	08-11-07	AGRICOLA SANTA JUANA DE CHINCOLCO S.A.	9,70		9,70		A	1394	02-08-08	
348	Petorca	NR-0501-1817	08-11-07	AGRICOLA SANTA JUANA DE CHINCOLCO S.A.	18,60		18,60		A	1394	02-08-08	
349	Petorca	NR-0501-1817	08-11-07	AGRICOLA SANTA JUANA DE CHINCOLCO S.A.	13,80		13,80		A	1394	02-08-08	
350	Petorca	NR-0501-1837	24-05-08	AGRO FRUTILLAR LTDA.	19,42		11,80		A	1778	29-12-08	
351	Petorca	NR-0501-1837	24-05-08	AGRO FRUTILLAR LTDA.	9,23		6,20		A	1778	29-12-08	
352	Petorca	NR-0501-1853	17-09-08	COMPANIA MINERA DON ALBERTO-BRONCE DE PETORCA	10,00	315.360	10,00		A	107	30-01-09	
353	Petorca	NR-0501-1865	17-12-08	OLGA LUISA VICENCIO ORTEGA	1,34	42.258	0,20	1.261	A	300	25-03-10	
354	Petorca	NR-0501-1880	03-11-09	COMUNIDAD DE AGUAS CANAL ARBOLITO	11,50	362.664	11,50		A	777	20-07-10	

ACUIFERO LA LIGUA Sector 5 - Estero Alicahue

Nº	Comuna	Expediente	Fecha Ingreso	Peticionario	Caudal Solicitado	Volumen Total Anual Solicitado (m³/año)	Caudal Otorgado	Volumen Total Anual Otorgado (m³/año)	Sit. Actual	Nº Res.	Fecha Resolución	Ley Nº 20.017
1	Cabildo	ND-0501-7607	20-01-79	FERNANDO ALAMOS CERDA	15,00		15,00	184.500	A	354	21-09-79	
2	Cabildo	UA-0501-814181		SOCIEDAD AGRICOLA ALICAHUE LIMITADA	6,00		6,00		A	3402	06-07-05	
3	Cabildo	UA-0501-814182		SOCIEDAD AGRICOLA ALICAHUE LIMITADA	25,00		25,00		A	3402	06-07-05	
4	Cabildo	UA-0501-814183		SOCIEDAD AGRICOLA ALICAHUE LIMITADA	12,50		12,50		A	3402	06-07-05	
5	Cabildo	UA-0501-814184		SOCIEDAD AGRICOLA ALICAHUE LIMITADA	5,00		5,00		A	3402	06-07-05	
6	Cabildo	UA-0501-814186		JOSE MIGUEL GOMEZ VALDOVINOS	11,00		11,00		A	3402	06-07-05	
7	Cabildo	UA-0501-814201		SOCIEDAD AGRICOLA CASA COLONIAL DE ALICAHUE LIMITADA	10,85		10,85		A	*		
8	Cabildo	UA-0501-814208		SOCIEDAD AGRICOLA CHEPICAL LIMITADA	26,31		26,31		A	*		
9	Cabildo	ND-0501-6051	08-11-05	COMITE DE AGUA POTABLE RURAL ALICAHUE LOS PERALES	9,00		9,00	283.824	A	1930	01-07-11	6º
10	Cabildo	ND-0501-7255	14-06-06	MIGUEL ANGEL PRADO MUÑOZ Y OTROS	2,00		0,40	2.523	A	217	04-03-08	INDAP

* Derecho perfeccionado por sentencia judicial o ingresado por CBR

ACUIFERO LA LIGUA Sector 6 - Río La Ligua Oriente

Nº	Comuna	Expediente	Fecha Ingreso	Peticionario	Caudal Solicitado	Volumen Total Anual Solicitado (m³/año)	Caudal Otorgado	Volumen Total Anual Otorgado (m³/año)	Sit. Actual	Nº Res.	Fecha Resolución	Ley Nº 20.017
1	Cabildo	UA-0501-814185		SOCIEDAD AGRICOLA ALICAHUE LIMITADA	9,00		9,00		A	3402	06-07-05	
2	Cabildo	UA-0501-814188		FORESTAL, AGRICOLA Y GANADERA INH LIMITADA	10,00		10,00		A	3402	06-07-05	
3	Cabildo	UA-0501-18	07-12-78	JORGE GASPAR ASTUDILLO OLGUIN	23,00		23,00	615.000	A	352	21-09-79	
4	Cabildo	UA-0501-54	15-12-78	MARIA TERESA CERDA DE VIAL	30,00		30,00	504.300	A	380	07-10-79	
5	Cabildo	ND-0501-7607	20-01-79	FERNANDO ALAMOS CERDA	15,00		15,00	184.500	A	354	21-09-79	
6	Cabildo	UA-0501-19	26-03-79	JAIME CERDA GARCIA	20,00		20,00	369.000	A	353	21-09-79	
7	Cabildo	UA-0501-27	02-04-79	IGNACIO ANTONIO ALAMOS CERDA	15,00		13,00	393.600	A	355	21-09-79	
8	Cabildo	UA-0501-30	30-08-79	REBECA CERDA DE TORRES	22,00		22,00		A	462	20-11-80	
9	Cabildo	UA-0501-30	30-08-79	REBECA CERDA DE TORRES	23,00		23,00		A	462	20-11-80	
10	Cabildo	UA-0501-30	30-08-79	REBECA CERDA DE TORRES	23,00		23,00		A	462	20-11-80	
11	Cabildo	UA-0501-30	30-08-79	REBECA CERDA DE TORRES	15,00		15,00		A	462	20-11-80	
12	Cabildo	UA-0501-13	30-10-79	LUIS ALBERTO OSSANDON VALDES	15,00		15,00		A	8	06-01-81	
13	Cabildo	UA-0501-13	30-10-79	LUIS ALBERTO OSSANDON VALDES	15,00		15,00		A	8	06-01-81	
14	Cabildo	UA-0501-6	23-04-80	JORGE GASPAR ASTUDILLO OLGUIN	20,00		20,00		A	509	25-11-04	
15	Cabildo	ND-0501-4711	29-04-80	RICARDO SANGUESA BOTELLA	10,00		10,00		A	125	24-03-82	
16	Cabildo	UA-0501-14	13-05-80	TERESA GUERRA TORO	20,00		20,00		A	190	30-04-82	
17	Cabildo	ND-0501-4727	06-03-81	HERNAN ZAMORA QUIROZ	19,40		19,40		A	577	30-11-83	
18	Cabildo	ND-0501-5225	21-07-81	MARIA E. REYES MATTE Y OTROS	15,00		15,00		A	15	08-01-82	
19	Cabildo	ND-0501-5225	21-07-81	MARIA E. REYES MATTE Y OTROS	15,00		15,00		A	15	08-01-82	
20	Cabildo	ND-0501-5225	21-07-81	MARIA E. REYES MATTE Y OTROS	15,00		15,00		A	15	08-01-82	
21	Cabildo	ND-0501-5225	21-07-81	MARIA E. REYES MATTE Y OTROS	16,00		16,00		A	15	08-01-82	
22	Cabildo	ND-0501-5225	21-07-81	MARIA E. REYES MATTE Y OTROS	16,00		16,00		A	15	08-01-82	
23	Cabildo	ND-0501-5225	21-07-81	MARIA E. REYES MATTE Y OTROS	28,00		28,00		A	15	08-01-82	
24	Cabildo	ND-0501-5225	21-07-81	MARIA E. REYES MATTE Y OTROS	16,00		16,00		A	15	08-01-82	

25	Cabildo	ND-0501-5225	21-07-81	MARIA E. REYES MATTE Y OTROS	25,00		25,00		A	15	08-01-82	
26	Cabildo	ND-0501-4774	19-10-82	JACQUELINE PENTZ CONCHA	10,40		10,40		A	239	27-07-84	
27	Cabildo	ND-0501-82	10-05-88	SOCIEDAD AGRICOLA SAN JUAN LIMITADA	10,00		10,00		A	573	30-11-94	
28	Cabildo	ND-0501-82	10-05-88	SOCIEDAD AGRICOLA SAN JUAN LIMITADA	22,50		22,50		A	573	30-11-94	
29	Cabildo	NR-0501-210	27-03-91	SOCIEDAD FABRICA DE TEJIDOS KIKO LIMITADA	40,00		15,00		A	244	16-03-93	
30	Cabildo	NR-0501-211	27-03-91	SOCIEDAD FABRICA DE TEJIDOS KIKO LIMITADA	19,00		8,00		A	243	15-03-93	
31	Cabildo	NR-0501-212	02-04-91	FALCONERY CAMPOS VILLALOBOS	19,00		12,00		A	400	29-04-93	
32	Cabildo	NR-0501-230	23-07-91	OCTAVIO TAPIA TAPIA	19,00		19,00		A	385	30-04-92	
33	Cabildo	ND-0501-589	26-08-92	AGRICOLA PULLACON LTDA.	29,00		29,00		A	168	13-05-93	
34	Cabildo	ND-0501-590	26-08-92	AGRICOLA PULLACON LTDA.	31,00		31,00		A	167	13-05-93	
35	Cabildo	ND-0501-681	16-12-92	FERNANDO ARIZTIA IRARRAZAVAL Y OTROS	20,80		20,80		A	293	21-07-93	
36	Cabildo	ND-0501-680	29-03-93	JUAN JOSE VALLEJOS SALAS	20,00		20,00		A	214	16-06-93	
37	Cabildo	ND-0501-767	13-04-93	FRANCISCO IGNACIO ALAMOS JORDAN	20,00		20,00		A	38	17-01-94	
38	Cabildo	ND-0501-767	13-04-93	FRANCISCO IGNACIO ALAMOS JORDAN	25,00		25,00		A	38	17-01-94	
39	Cabildo	ND-0501-767	13-04-93	FRANCISCO IGNACIO ALAMOS JORDAN	20,00		20,00		A	38	17-01-94	
40	Cabildo	ND-0501-767	13-04-93	FRANCISCO IGNACIO ALAMOS JORDAN	25,00		25,00		A	38	17-01-94	
41	Cabildo	ND-0501-788	03-06-93	AGRICOLA PULLACON LTDA.	36,00		36,00		A	119	14-03-94	
42	Cabildo	ND-0501-790	03-06-93	SOCIEDAD AGRICOLA PULLACON LTDA.	27,00		27,00		A	542	29-12-93	
43	Cabildo	ND-0501-795	15-06-93	RICARDO SANGUESA BOTELLA	30,00		13,40		A	289	30-04-97	
44	Cabildo	ND-0501-830	08-10-93	SOCIEDAD AGRICOLA PULLACON LTDA.	16,50		16,50		A	79	07-02-95	
45	Cabildo	ND-0501-846	21-11-93	SOCIEDAD AGRICOLA MARIA LUISA LTDA.	14,00		14,00		A	735	10-10-96	
46	Cabildo	ND-0501-846	21-11-93	SOCIEDAD AGRICOLA MARIA LUISA LTDA.	14,00		14,00		A	735	10-10-96	
47	Cabildo	ND-0501-912	17-02-94	SIMON ARTURO GONZALEZ WENKE	6,00		1,43		A	178	01-04-97	
48	Cabildo	ND-0501-912	17-02-94	SIMON ARTURO GONZALEZ WENKE	6,00		1,43		A	178	01-04-97	
49	Cabildo	ND-0501-944	06-05-94	SOCIEDAD AGRICOLA PULLACON LTDA.	27,00		27,00		A	63	02-02-95	
50	Cabildo	ND-0501-1106	25-11-94	SOCIEDAD AGRICOLA PULLACON LTDA.	11,00		11,00		A	749	10-10-96	
51	Cabildo	ND-0501-1108	25-11-94	SOCIEDAD AGRICOLA PULLACON LTDA.	7,00		7,00		A	744	10-10-96	
52	Cabildo	ND-0501-1148	24-03-95	AGRICOLA BARTOLILLO LIMITADA	12,00		10,00		A	175	21-02-96	
53	Cabildo	ND-0501-1148	24-03-95	AGRICOLA BARTOLILLO LIMITADA	9,90		7,50		A	175	21-02-96	
54	Cabildo	ND-0501-1148	24-03-95	AGRICOLA BARTOLILLO LIMITADA	7,50		5,00		A	175	21-02-96	

55	Cabildo	ND-0501-1148	24-03-95	AGRICOLA BARTOLILLO LIMITADA	20,00		15,00		A	175	21-02-96	
56	Cabildo	ND-0501-1148	24-03-95	AGRICOLA BARTOLILLO LIMITADA	26,00		15,00		A	175	21-02-96	
57	Cabildo	ND-0501-1380	08-11-95	JOSE GERARDO ARIZTIA IRARRAZAVAL	10,00		10,00		A	303	26-04-96	
58	Cabildo	NR-0501-610	11-01-96	LILLIAN INES WAHL BRAUNING	14,50		14,50		A	742	28-04-97	
59	Cabildo	ND-0501-1580	17-04-96	EDUARDO CERDA LECAROS	10,00		10,00		A	239	08-06-04	
60	Cabildo	ND-0501-1547	03-05-96	ORLANDO ANSALDO Y CIA. LTDA.	22,50		22,50		A	238	08-06-04	
61	Cabildo	ND-0501-1548	03-05-96	AGRICOLA SAN JUAN LIMITADA	15,00		15,00		A	240	08-06-04	
62	Cabildo	ND-0501-1561	08-05-96	JUAN JOSE VALLEJOS SALAS	3,00		3,00		A	244	08-06-04	
63	Cabildo	ND-0501-1561	08-05-96	JUAN JOSE VALLEJOS SALAS	5,00		5,00		A	244	08-06-04	
64	Cabildo	ND-0501-1644	03-07-96	SOCIEDAD AGRICOLA PULLACON LTDA.	20,00		18,00		A	243	08-06-04	
65	Cabildo	ND-0501-1760	04-09-96	AGRICOLA MONTWARD LIMITADA	6,00		6,00		A	248	08-06-04	
66	Cabildo	NR-0501-653	13-09-96	ENRIQUE SILVA LE-FORT	50,00		35,00		A	323	10-03-98	
67	Cabildo	NR-0501-653	13-09-96	ENRIQUE SILVA LE-FORT	35,00		25,00		A	323	10-03-98	
68	Cabildo	NR-0501-824	17-09-96	ENRIQUE SILVA LE-FORT	10,00		10,00		A	1231	16-07-98	
69	Cabildo	NR-0501-824	17-09-96	ENRIQUE SILVA LE-FORT	10,00		10,00		A	1231	16-07-98	
70	Cabildo	NR-0501-824	17-09-96	ENRIQUE SILVA LE-FORT	20,00		20,00		A	1231	16-07-98	
71	Cabildo	NR-0501-824	17-09-96	ENRIQUE SILVA LE-FORT	30,00		30,00		A	1231	16-07-98	
72	Cabildo	NR-0501-824	17-09-96	ENRIQUE SILVA LE-FORT	5,00		5,00		A	1231	16-07-98	
73	Cabildo	NR-0501-825	17-09-96	ELIZABETH SILVA MARTINEZ	120,00		120,00		A	491	26-02-02	
74	Cabildo	ND-0501-1848	17-09-96	AGRICOLA PULLACON LTDA.	15,60		15,60		A	252	16-06-04	
75	Cabildo	NR-0501-684	16-10-96	IGNACIO COVARRUBIAS SILVA	20,00		20,00		A	3184	28-10-97	
76	Cabildo	NR-0501-689	16-10-96	AGRICOLA SAN IGNACIO LTDA	24,20		24,20		A	3183	28-10-97	
77	Cabildo	ND-0501-1914	16-10-96	FRANCISCO JAVIER ALAMOS JORDAN	23,50		23,50	560.000	A	372	15-09-06	
78	Cabildo	ND-0501-1917	16-10-96	AGRICOLA SAN IGNACIO LTDA	21,50	678.024	21,50	678.024	A	3	03-04-09	
79	Cabildo	ND-0501-1903	23-10-96	AGRICOLA PULLACON LTDA.	15,00		15,00		A	306	03-08-04	
80	Cabildo	ND-0501-1903	23-10-96	AGRICOLA PULLACON LTDA.	12,00		12,00		A	306	03-08-04	
81	Cabildo	ND-0501-1904	24-10-96	AGRICOLA EL ESTERO LTDA	5,00		5,00		A(prov)	71	29-10-04	
82	Cabildo	ND-0501-1904	24-10-96	AGRICOLA EL ESTERO LTDA	6,00		6,00		A(prov)	71	29-10-04	
83	Cabildo	ND-0501-2313	27-03-97	SOCIEDAD AGRICOLA LOS ANGELES DE CABILDO LIMITADA	10,00		10,00	315.360	A(prov)	65	09-02-07	

84	Cabildo	ND-0501-2574	15-12-97	JAIME CERDA GARCIA	20,00		9,00		A(prov)	53	09-02-05	
85	Cabildo	NR-0501-832	02-02-98	FRANCISCO JAVIER ALAMOS JORDAN	23,50		23,50		A	1038	15-06-98	
86	Cabildo	NR-0501-833	02-02-98	SOCIEDAD AGRICOLA ROJO Y ALAMOS LTDA.	15,10		15,10		A	1041	15-06-98	
87	Cabildo	NR-0501-897	27-08-98	FRANCISCO IGNACIO ALAMOS JORDAN	13,80		13,80		A	344	24-02-00	
88	Cabildo	NR-0501-899	27-08-98	IGNACIO ANTONIO ALAMOS CERDA	12,90		11,83		A	299	17-02-00	
89	Cabildo	NR-0501-900	27-08-98	IGNACIO ANTONIO ALAMOS CERDA	13,70		13,70		A	302	17-02-00	
90	Cabildo	NR-0501-901	27-08-98	AGRICOLA CABILDO LTDA.	9,50		9,50	299.592	A	346	24-02-00	
91	Cabildo	ND-0501-3385	13-08-99	VIDELA Y COMPAÑIA LIMITADA	24,50		24,50		A(prov)	144	11-05-05	
92	Cabildo	NR-0501-1086	24-11-00	GIORGIO GANDOLINI MOLTEDO	12,00		12,00		A	886	30-05-01	
93	Cabildo	ND-0501-4111	24-09-01	AGRICOLA CONDOR LIMITADA	40,00		40,00		A(prov)	115	16-12-04	
94	Cabildo	ND-0501-4266	27-12-01	AGRICOLA SANTA MARIA DE VITAHUE LIMITADA	16,20		16,20		A(prov)	3	08-04-05	
95	Cabildo	ND-0501-4266	27-12-01	AGRICOLA SANTA MARIA DE VITAHUE LIMITADA	10,80		10,80		A(prov)	3	08-04-05	
96	Cabildo	ND-0501-4377	18-07-02	HUMBERTO DEL CARMEN ARANCIBIA TAPIA	18,00		18,00	156.000	A(prov)	218	13-07-07	
97	Cabildo	ND-0501-4453	04-12-02	CESAR DEL TRANSITO OLGUIN TAPIA	30,00		30,00	626.960	A(prov)	64	09-02-07	
98	Cabildo	ND-0501-4453	04-12-02	CESAR DEL TRANSITO OLGUIN TAPIA	15,00		15,00	473.040	A(prov)	64	09-02-07	
99	Cabildo	ND-0501-4489	16-01-03	CLAUDIO ANDRES BOZZOLO PALMA	18,00		18,00	400.000	A(prov)	266	30-11-07	
100	Cabildo	ND-0501-4527	05-03-03	SOCIEDAD AGRICOLA SANTA ANITA LIMITADA	22,00		22,00	192.600	A(prov)	272	14-12-07	
101	Cabildo	ND-0501-4553	20-03-03	SOCIEDAD AGRICOLA SANTA ANITA LIMITADA	52,00		52,00	1.200.000	A(prov)	1285	09-09-08	
102	Cabildo	ND-0501-4554	20-03-03	AGRICOLA ASTUDILLO E HIJOS LIMITADA Y OTROS	25,00		25,00	225.000	A(prov)	1357	20-11-08	
103	Cabildo	NR-0501-1411	04-09-03	AGRICOLA Y FORESTAL SANSC LIMITADA	31,00		12,30		A	550	30-03-04	
104	La Ligua	NR-0501-1433	14-01-04	BERNARDO SILVA MARTINEZ	14,00		14,00		A	520	31-03-05	
105	Cabildo	NR-0501-1434	14-01-04	BERNARDO SILVA MARTINEZ	25,00		25,00		A	521	31-03-05	
106	Cabildo	NR-0501-1515	16-04-04	SOCIEDAD AGRICOLA BAEZ TAPIA LIMITADA	9,00		9,00		A	519	31-03-05	
107	Cabildo	NR-0501-1552	07-09-04	SILVIA INES PIZARRO PIZARRO	13,50		2,30		A	651	29-04-05	
108	Cabildo	NR-0501-1556	07-09-04	SILVIA INES PIZARRO PIZARRO	18,40		5,00		A	659	29-04-05	
109	Cabildo	NR-0501-1557	07-09-04	MARGARITA DEL TRANSI MORA OLIVARES	10,80		8,00		A	974	31-05-05	
110	Cabildo	NR-0501-1630	20-12-04	CLAUDIO ANDRES BOZZOLO PALMA	7,20		7,20		A	1851	07-11-05	
111	Cabildo	NR-0501-1633	05-01-05	ELIANA DEL CARMEN PALMA URQUIETA	9,10		1,00		A	2095	20-12-05	
112	Cabildo	NR-0501-1633	05-01-05	ELIANA DEL CARMEN PALMA URQUIETA	7,00		7,00		A	2095	20-12-05	

113	Cabildo	NR-0501-1650	17-02-05	JUNTA DE VECINOS LA VEGA CABILDO	22,85		6,50		A	1841	07-11-05	
114	Cabildo	NR-0501-1687	17-03-05	JORGE ALAMOS JORDAN	14,15		14,15		A	1369	30-06-06	
115	Cabildo	NR-0501-1687	17-03-05	JORGE ALAMOS JORDAN	8,10		8,10		A	1369	30-06-06	
116	Cabildo	NR-0501-1684	24-05-05	JOHN BLACK YUNG	6,03		4,00		A	1973	29-11-05	
117	Cabildo	ND-0501-4880	25-07-05	GUILLERMO DEL TRANSI ZAMORA OYANEDER	2,00		1,90		A	257	17-07-06	4º
118	Cabildo	ND-0501-4883	27-07-05	AGRICOLA ASTUDILLO E HIJOS LIMITADA	2,00		2,00		A	111	13-04-06	4º
119	Cabildo	ND-0501-4884	27-07-05	AGRICOLA ASTUDILLO E HIJOS LIMITADA	2,00		2,00		A	113	13-04-06	4º
120	Cabildo	ND-0501-4885	27-07-05	AGRICOLA ASTUDILLO E HIJOS LIMITADA	2,00		2,00		A	110	13-04-06	4º
121	Cabildo	ND-0501-4886	27-07-05	AGRICOLA ASTUDILLO E HIJOS LIMITADA	2,00		2,00		A	114	13-04-06	4º
122	Cabildo	ND-0501-4889	27-07-05	AGRICOLA ASTUDILLO E HIJOS LIMITADA	2,00		2,00		A	143	24-04-06	4º
123	Cabildo	ND-0501-4890	27-07-05	AGRICOLA ASTUDILLO E HIJOS LIMITADA	2,00		2,00		A	145	24-04-06	4º
124	Cabildo	ND-0501-4978	18-08-05	AGRICOLA LA CABAÑA LIMITADA	2,00		2,00		A	99	04-04-06	4º
125	Cabildo	ND-0501-4979	18-08-05	JORGE JAIME TAMARGO BRAITHWAITE	2,00		2,00		A	83	30-03-06	4º
126	Cabildo	ND-0501-4980	18-08-05	JORGE JAIME TAMARGO BRAITHWAITE	2,00		2,00		A	80	30-03-06	4º
127	Cabildo	ND-0501-4981	18-08-05	JORGE JAIME TAMARGO BRAITHWAITE	2,00		2,00		A	82	30-03-06	4º
128	Cabildo	ND-0501-4982	18-08-05	ANA MARIA TAMARGO RAVERA	2,00		2,00		A	84	30-03-06	4º
129	Cabildo	ND-0501-4983	18-08-05	AGRICOLA LA CABAÑA LIMITADA	2,00		2,00		A	77	30-03-06	4º
130	Cabildo	ND-0501-4984	18-08-05	AGRICOLA LA CABAÑA LIMITADA	2,00		2,00		A	87	30-03-06	4º
131	Cabildo	ND-0501-4985	18-08-05	AGRICOLA LA CABAÑA LIMITADA	2,00		2,00		A	101	04-04-06	4º
132	Cabildo	ND-0501-4986	18-08-05	AGRICOLA LA CABAÑA LIMITADA	2,00		2,00		A	130	19-04-06	4º
133	Cabildo	ND-0501-4988	18-08-05	RAMON ANTONIO PIZARRO GARAY	2,00		1,20	7.568	A	589	08-11-06	4º
134	Cabildo	ND-0501-5032	18-08-05	AGRICOLA LA CABAÑA LIMITADA	2,00		2,00		A	86	30-03-06	4º
135	Cabildo	ND-0501-4990	19-08-05	ENRIQUE DEL CARMEN SILVA MALDONADO	2,00		1,40	8.829	A	701	21-12-06	4º
136	Cabildo	ND-0501-4993	24-08-05	AGRICOLA LA SANTINA LTDA.	2,00		2,00	12.614	A	390	27-09-06	4º
137	Cabildo	ND-0501-5017	26-08-05	EDUARDO ENRIQUE CORDOVA PEREZ	2,00		0,20	1.261	A	685	05-12-06	INDAP
138	Cabildo	ND-0501-5024	30-08-05	JOSE LORENZO BEAS SOLIS	0,50		0,50		A	208	31-05-06	INDAP
139	Cabildo	ND-0501-5039	02-09-05	CARLOS MANUEL FREDES LUCERO	0,50		0,50	3.154	A	553	30-10-06	4º
140	Cabildo	ND-0501-5111	14-09-05	AGRICOLA PILILEN LIMITADA	2,00		2,00	12.614	A	296	07-08-06	4º
141	Cabildo	ND-0501-5112	14-09-05	AGRICOLA PILILEN LIMITADA	2,00		2,00	12.614	A	288	07-08-06	4º
142	Cabildo	ND-0501-5113	14-09-05	AGRICOLA PILILEN LIMITADA	2,00		2,00	12.614	A	289	07-08-06	4º

143	Cabildo	ND-0501-5114	14-09-05	AGRICOLA PILILEN LIMITADA	2,00		2,00	12.614	A	290	07-08-06	4º
144	Cabildo	ND-0501-5115	14-09-05	PATRICIA REBECA LECAROS MACKENNA	2,00		2,00		A	259	17-07-06	4º
145	Cabildo	ND-0501-5199	06-10-05	HUGO RENE VALENCIA PARADA	2,00		0,50	3.154	A	327	23-08-06	4º
146	Cabildo	ND-0501-5213	12-10-05	DELFIN DEL CARMEN DELGADO CATALAN	2,00		2,00	12.614	A	1393	26-06-09	INDAP
147	Cabildo	ND-0501-5228	14-10-05	LUIS ALBERTO MANZANO ESTAY	2,00		0,37	2.334	A	176	08-06-07	4º
148	Cabildo	NR-0501-1766	17-10-05	AGRICOLA SAN JUAN LTDA.	35,00		35,00		A	583	28-02-06	
149	Cabildo	ND-0501-5242	17-10-05	YOLANDA ASTUDILLO OLGUIN	2,00		2,00	12.614	A	206	29-06-07	4º
150	Cabildo	ND-0501-5244	17-10-05	EMILIO EDUARDO MOCARQUER MUCARQUER	2,00		2,00		A	204	31-05-06	4º
151	Cabildo	ND-0501-5245	17-10-05	EMILIO EDUARDO MOCARQUER MUCARQUER	2,00		2,00		A	209	31-05-06	4º
152	Cabildo	ND-0501-5246	17-10-05	EMILIO EDUARDO MOCARQUER MUCARQUER	2,00		2,00	12.614	A	345	05-09-06	4º
153	Cabildo	ND-0501-5252	18-10-05	INVERSIONES MORENO Y MORENO LIMITADA	2,00		2,00		A	181	16-05-06	4º
154	Cabildo	ND-0501-5318	31-10-05	EDUARDO DIONISIO PIZZAGALLI SMITH	2,00		0,70	4.415	A	332	24-08-06	4º
155	Cabildo	ND-0501-5473	11-11-05	ALBINO HERNAN GOMEZ VALDOVINOS	2,00		2,00	12.614	A	384	27-09-06	4º
156	Cabildo	NR-0501-1770	23-11-05	ANGEL SEGUNDO DONOSO HENRIQUEZ	13,50		10,00		A	1479	24-07-06	
157	Cabildo	ND-0501-5764	06-12-05	JAIME TORREALBA WAHL	2,00		2,00	12.614	A	212	29-06-07	4º
158	Cabildo	ND-0501-5997	14-12-05	COMITE DE AGUA POTABLE RURAL BARTOLILLO PAIHUEN	4,00		3,92	123.621	A	279	15-02-11	6º
159	Cabildo	ND-0501-5999	14-12-05	COMITE DE AGUA POTABLE RURAL BARTOLILLO PAIHUEN	2,00		0,08	2.523	A	278	15-02-11	6º
160	Cabildo	ND-0501-5711	14-12-05	AGRICOLA BARTOLILLO LIMITADA	2,00		2,00	12.614	A	662	20-11-06	4º
161	Cabildo	ND-0501-5712	14-12-05	CRISTIAN CERDA LOPEZ	2,00		2,00		A	245	11-07-06	4º
162	Cabildo	ND-0501-5941	14-12-05	SOCIEDAD RENTA LORJA LIMITADA	2,00		2,00	12.614	A	663	20-11-06	4º
163	Cabildo	ND-0501-6408	15-12-05	ALBERTO SEGUNDO ALTAMIRANO MIRANDA	1,60		0,40	2.523	A	152	14-02-08	INDAP
164	Cabildo	ND-0501-6413	15-12-05	JOSE LORENZO BEAS SOLIS	2,00		2,00	12.614	A	151	14-02-08	INDAP
165	Cabildo	ND-0501-6674	15-12-05	HERIBERTO VERGARA MIRANDA	1,60		1,60	10.092	A	19	06-02-08	INDAP
166	Cabildo	ND-0501-6204	16-12-05	COMITE DE AGUA POTABLE RURAL LOS MOLINOS	22,00		20,80	459.164	A	1641	31-07-09	6º
167	Cabildo	ND-0501-6660	16-12-05	SUCESION ALFREDO TAPIA CASTRO	2,00		2,00	12.614	A	160	02-02-09	INDAP
168	Cabildo	ND-0501-6708	16-12-05	MANUEL ANTONIO TRUJILL TAPIA	2,00		1,60	10.092	A	329	12-03-08	INDAP
169	Cabildo	ND-0501-6732	16-12-05	NUNCIO PEREZ GARAY	2,00		2,00	12.614	A	762	21-04-09	INDAP
170	Cabildo	ND-0501-6733	16-12-05	VICTOR LUIS AGUIRRE TAPIA	2,00		0,40	2.523	A	1750	07-06-11	INDAP
171	Cabildo	ND-0501-6737	16-12-05	MANUEL JESUS HERNANDEZ ZAMORA	2,00		2,00	12.614	A	1318	22-09-08	INDAP

172	Cabildo	ND-0501-6784	16-12-05	LUIS VERGARA MIRANDA	2,00		0,70	4.415	A	933	20-05-08	INDAP
173	Cabildo	ND-0501-6800	16-12-05	CRISTIAN PEREZ GARAY	2,00		1,30	8.199	A	1296	17-09-08	INDAP
174	Cabildo	ND-0501-6862	16-12-05	SILVIA INES PIZARRO PIZARRO	2,00		1,00	6.307	A	1391	26-06-09	INDAP
175	Cabildo	ND-0501-6864	16-12-05	ISAIRA DEL CARMEN DELGADO ZAPATA	2,00		2,00	12.614	A	40	08-02-08	INDAP
176	Cabildo	ND-0501-6866	16-12-05	FLORINDA DEL CARMEN PIZARRO PIZARRO Y OTROS	2,00		0,20	1.261	A	232	06-03-08	INDAP
177	Cabildo	ND-0501-6871	16-12-05	SILVIA INES PIZARRO PIZARRO	2,00		2,00	12.614	A	1394	26-06-09	INDAP
178	Cabildo	ND-0501-6872	16-12-05	SUCESION MIGUEL OCTAVIO MORENO SILVA	2,00		2,00	12.614	A	298	12-03-08	INDAP
179	Cabildo	ND-0501-6882	16-12-05	RUTH MARGARITA RIOS TAPIA	2,00		2,00	12.614	A	103	14-02-08	INDAP
180	Cabildo	ND-0501-6975	16-12-05	RUPERTO LAZCANO ESTAY	2,00		2,00	12.614	A	2	06-02-08	INDAP
181	Cabildo	ND-0501-6500	27-01-06	RICARDO DEL CARMEN OYANEDEL RIQUELME	2,00		0,60	3.784	A	150	14-02-08	INDAP
182	Cabildo	ND-0501-7207	14-06-06	EUSEBIO CASTRO OLIVARES	2,00		0,30	1.892	A	395	25-03-08	INDAP
183	Cabildo	ND-0501-7263	14-06-06	JUAN ALBERTO PIZARRO SILVA Y OTROS	2,00		2,00	12.614	A	1735	07-06-11	INDAP
184	Cabildo	ND-0501-7386	14-06-06	ALONSO SILVA PIZARRO	2,00		1,50	9.461	A	1316	22-09-08	INDAP
185	Cabildo	ND-0501-7387	14-06-06	ALONSO SILVA PIZARRO	2,00		1,60	10.092	A	1100	19-08-10	INDAP
186	Cabildo	NR-0501-1833	29-04-08	COMITE DE AGUA POTABLE RURAL LA VINA LA VEGA	12,00	400.000	10,00	236.520	A	1766	28-12-08	

ACUIFERO LA LIGUA Sector 7 - Río La Ligua Cabildo

Nº	Comuna	Expediente Final	Fecha Ingreso	Peticionario	Caudal Solicitado	Volumen Total Anual Solicitado (m³/año)	Caudal Otorgado	Volumen Total Anual Otorgado (m³/año)	Sit. Actual	Nº Res.	Fecha Resolución	Ley Nº 20.017
1	Cabildo	UA-0501-807406		SOCIEDAD AGRICOLA LTDA EL INGENIO	60,00		60,00		A	2804	03-12-58	
2	Cabildo	UA-0501-807407		SOCIEDAD AGRICOLA LTDA EL INGENIO	120,00		120,00		A	2804	03-12-58	
3	Cabildo	UA-0501-807408		SOCIEDAD AGRICOLA LTDA EL INGENIO	60,00		60,00		A	2804	03-12-58	
4	Cabildo	UA-0501-814175		SOCIEDAD AGRICOLA GANADERA Y FORESTAL DOS ASTE LIMITADA	36,00		36,00		A	3435	23-07-07	
5	Cabildo	UA-0501-814176		SOCIEDAD AGRICOLA GANADERA Y FORESTAL DOS ASTE LIMITADA.	33,60		33,60		A	3435	23-07-07	
6	Cabildo	UA-0501-814177		SOCIEDAD AGRICOLA GANADERA Y FORESTAL DOS ASTE LIMITADA.	22,80		22,80		A	3435	23-07-07	
7	Cabildo	UA-0501-814178		SOCIEDAD AGRICOLA GANADERA Y FORESTAL DOS ASTE LIMITADA	11,79		11,79		A	3435	23-07-07	
8	Cabildo	UA-0501-814179		HENRY EDGARD ASTE COLOMA	10,00		10,00		A	3435	23-07-07	
9	Cabildo	UA-0501-814180		AGRICOLA LOS CORRALES LIMITADA	4,00		4,00		A	*		
10	Cabildo	UA-0501-23	11-10-56	HERNAN FUENZALIDA VALLEDOR	150,00		150,00		A	169	11-02-66	
11	La Ligua	UA-0501-35	03-06-64	BARBARA UNTERMARZONES S	40,00		30,00		A	343	20-04-67	
12	Petorca	UA-0501-58	26-02-76	JUAN WENKE WILLIAMS			46,20	615.000	A	215	07-09-77	
13	Cabildo	UA-0501-17	04-02-80	SOCIEDAD AGRICOLA FUNDO LOS MOLINOS DE CABILDO S.A.	3,70		3,70		A	457	17-11-80	
14	Cabildo	UA-0501-50	15-05-80	JUAN WENKE WILLIAMS	120,00		61,00	2.460.000	A	56	09-02-82	
15	Cabildo	ND-0501-4716	14-10-80	AGRICOLA CHINCHORRO LIMITADA Y OTROS	270,00		270,00		A	186	29-04-82	
16	Cabildo	ND-0501-4775	15-12-83	LILIANA PENTZ CONCHA Y OTROS	11,00		11,00		A	231	24-07-84	
17	La Ligua	NR-0501-113	04-05-89	HERNAN ZAMORA PASTEN	6,00		2,50		A	468	12-07-90	
18	La Ligua	NR-0501-119	06-07-89	FELICIANO DEL CARMEN TAPIA TAPIA	2,00		2,00		A	357	11-05-90	
19	Cabildo	ND-0501-184	24-08-89	SOCIEDAD LEGAL MINERA LAS CENIZAS UNO DE CABILDO	30,00		27,00		A	553	04-06-98	
20	Cabildo	NR-0501-136	23-11-89	BENITO ZAMORA PASTEN	40,00		40,00		A	606	17-10-90	
21	La Ligua	NR-0501-172	10-08-90	SOCIEDAD AGRICOLA GANADERA LA HIGUERA L.	50,00		27,00		A	314	17-05-91	

22	La Ligua	NR-0501-172	10-08-90	SOCIEDAD AGRICOLA GANADERA LA HIGUERA L.	80,00		21,00		A	314	17-05-91	
23	Cabildo	NR-0501-195	17-12-90	JUAN RIVERA NUÑEZ	2,00		2,00		A	617	30-08-91	
24	Cabildo	NR-0501-217	19-04-91	MARTIN IGNACIO HENRIQUEZ LARRAIN	10,00		25,00		A	614	30-08-91	
25	La Ligua	ND-0501-382	29-04-91	IGNACIO PEREZ BENITEZ	15,00		15,00		A	522	04-11-92	
26	La Ligua	ND-0501-382	29-04-91	IGNACIO PEREZ BENITEZ	10,00		10,00		A	522	04-11-92	
27	La Ligua	ND-0501-382	29-04-91	IGNACIO PEREZ BENITEZ	1,00		1,00		A	522	04-11-92	
28	Cabildo	ND-0501-389	22-05-91	GINES REÑASCO MANDIOLA	7,00		7,00		A	388	16-10-91	
29	Cabildo	NR-0501-224	19-06-91	MARIA MERCEDES MANDIOLA FUENZALIDA	20,00		20,00		A	664	26-09-91	
30	Cabildo	NR-0501-225	19-06-91	GINES REÑASCO MANDIOLA	10,00		10,00		A	688	01-10-91	
31	La Ligua	NR-0501-234	31-07-91	SERGIO ASTUDILLO GARCIA	8,00		8,00		A	431	02-05-94	
32	La Ligua	NR-0501-235	31-07-91	OLEGARIO HUERTA OLIVARES	8,00		8,00		A	642	16-07-92	
33	La Ligua	NR-0501-236	31-07-91	LEOPOLDO AGUILERA AGUILERA	8,00		4,00		A	643	16-07-92	
34	La Ligua	NR-0501-237	31-07-91	LUIS ALBERTO VALDIVIA VALDIVIA	8,00		8,00		A	433	03-05-94	
35	Cabildo	NR-0501-238	31-07-91	EDUARDO AGUILERA VICENCIO	8,00		8,00		A	454	06-05-94	
36	Cabildo	NR-0501-239	31-07-91	JUAN DEL CARMEN FREDES CISTERNAS	8,00		4,00		A	645	16-07-92	
37	La Ligua	NR-0501-241	31-07-91	GUSTAVO FREDES CISTERNAS	8,00		8,00		A	644	16-07-92	
38	La Ligua	NR-0501-242	31-07-91	RAMON SAAVEDRA SAAVEDRA	7,00		1,00		A	749	10-08-92	
39	La Ligua	NR-0501-251	27-08-91	JOSE MIGUEL PEÑA SAAVEDRA	25,00		25,00		A	811	14-11-91	
40	Cabildo	ND-0501-434	12-09-91	JUAN WENKE WILLIAMS	18,00		18,00		A	78	05-03-92	
41	Cabildo	ND-0501-443	11-10-91	SOCIEDAD AGRICOLA LAS 4 R DE MONTEGRANDE LTDA	15,00		15,00		A	237	02-07-92	
42	Cabildo	ND-0501-447	11-10-91	ARTURO REÑASCO MANDIOLA	30,00		30,00		A	232	01-07-92	
43	Cabildo	ND-0501-452	15-10-91	AGRICOLA TERRAZAS LIMITADA	15,00		15,00		A	285	29-07-92	
44	Cabildo	ND-0501-459	07-11-91	MARTIN IGNACIO HENRIQUEZ LARRAIN	10,00		10,00		A	407	17-09-92	
45	Cabildo	ND-0501-557	20-06-92	INMOBILIARIA SAN JOSE S.A.	9,20		9,20		A	201	09-04-97	
46	Cabildo	ND-0501-557	20-06-92	INMOBILIARIA SAN JOSE S.A.	14,10		14,10		A	201	09-04-97	
47	Cabildo	ND-0501-557	20-06-92	INMOBILIARIA SAN JOSE S.A.	22,00		22,00		A	201	09-04-97	
48	Cabildo	ND-0501-591	06-08-92	JUAN WENKE WILLIAMS Y OTROS	15,00		15,00		A	225	24-06-93	
49	Cabildo	ND-0501-593	06-08-92	JUAN WENKE WILLIAMS	15,00		15,00		A	265	08-07-93	
50	Cabildo	ND-0501-609	09-09-92	SERGIO RENATO OLMOS JIMENEZ	6,90		6,90		A	263	08-07-93	

51	Cabildo	ND-0501-603	22-09-92	SOCIEDAD AGRICOLA LOS GRANEROS LIMITADA	25,00		25,00		A	166	02-05-94	
52	Cabildo	ND-0501-592	06-10-92	PATRICIO OSVALDO JUNEMANN GAZMURI	10,00		10,00		A	321	11-07-95	
53	Cabildo	ND-0501-592	06-10-92	PATRICIO OSVALDO JUNEMANN GAZMURI	15,00		5,50		A	321	11-07-95	
54	Cabildo	ND-0501-629	07-10-92	SOCIEDAD AGRICOLA EL PEUMO LTDA	12,00		12,00		A	1	31-01-05	
55	Cabildo	ND-0501-630	07-10-92	SOCIEDAD AGRICOLA EL PEUMO LTDA	11,00		11,00		A	2	31-01-05	
56	Cabildo	ND-0501-800	23-06-93	FELICIANO DEL CARMEN TAPIA TAPIA	2,00		2,00		A	1131	24-11-98	
57	Cabildo	ND-0501-800	23-06-93	FELICIANO DEL CARMEN TAPIA TAPIA	2,00		2,00		A	1131	24-11-98	
58	Cabildo	ND-0501-815	13-08-93	DANIEL MURASSO STEPHENS	12,50		12,50		A	595	07-12-94	
59	Cabildo	ND-0501-824	05-10-93	FRANCISCO IGNACIO ALAMOS JORDAN	60,00		20,00		A	92	25-01-96	
60	Cabildo	ND-0501-844	11-10-93	MARIA CRISTINA WENKE WILLIAMS	18,40		18,40		A	241	21-04-97	
61	Cabildo	ND-0501-844	11-10-93	MARIA CRISTINA WENKE WILLIAMS	18,20		18,20		A	241	21-04-97	
62	La Liga	NR-0501-353	03-11-93	SOCIEDAD AGRICOLA HUERTO LA HIGUERA LIMITADA	15,00		15,00		A	141	16-02-94	
63	Cabildo	ND-0501-867	27-11-93	GERMAN RODRIGUEZ LOPEZ	3,80		3,80		A	759	17-10-96	
64	Cabildo	ND-0501-880	20-01-94	JORGE GASPAR ASTUDILLO OLGUIN	4,00		3,00		A	287	26-04-96	
65	Cabildo	ND-0501-883	02-03-94	SOCIEDAD AGRICOLA LOS GRANEROS LIMITADA	25,00		25,00		A	414	16-08-95	
66	La Liga	ND-0501-1029	03-10-94	RIGOBERTO SEGUNDO SAAVEDRA ASTUDILLO	8,00		8,00		A	1178	16-12-98	
67	Cabildo	ND-0501-1277	19-05-95	FERMINA OLMOS JIMENEZ	16,00		16,00		A	789	24-10-97	
68	Cabildo	ND-0501-1356	29-05-95	GERMAN RODRIGUEZ LOPEZ	6,00		6,00		A	39	26-01-99	
69	Cabildo	ND-0501-1258	10-07-95	SOCIEDAD AGRICOLA LOS GRANEROS LIMITADA	25,00		25,00		A	372	31-05-96	
70	La Liga	ND-0501-1296	18-08-95	LUIS ALBERTO VALDIVIA VALDIVIA	3,00		3,00		A	323	16-05-97	
71	Cabildo	ND-0501-1478	21-09-95	ANDREW HODGKIN KELSEY	1,35		1,35		A	887	17-09-98	
72	Cabildo	ND-0501-1342	25-09-95	AGRICOLA EL TOTORAL LTDA.	19,30		19,30		A	896	23-09-98	
73	Cabildo	ND-0501-1331	13-10-95	SERGIO RUIZ-TAGLE HUMERES	16,00		15,00		A	530	25-07-97	
74	Cabildo	ND-0501-1370	17-11-95	JUAN WENKE WILLIAMS	15,00		15,00		A	941	04-12-96	
75	Cabildo	ND-0501-1468	18-01-96	SOCIEDAD AGRICOLA LOS GRANEROS LIMITADA	13,80	290.000	13,80	290.000	A	376	31-10-06	
76	La Liga	NR-0501-632	31-07-96	COMUNIDAD DE VALLE HERMOSO	25,00		6,00		A	796	30-05-00	
77	La Liga	NR-0501-632	31-07-96	COMUNIDAD DE VALLE HERMOSO	60,00		9,00		A	796	30-05-00	
78	Cabildo	NR-0501-652	10-09-96	JUAN RUIZ-TAGLE YRARRAZAVAL	7,50		7,50		A	1093	28-06-97	
79	Cabildo	NR-0501-671	13-09-96	EMPRESA DE OBRAS SANITARIAS DE VALPARAISO S.A.	150,00		150,00		A	529	30-03-98	

80	Cabildo	NR-0501-671	13-09-96	EMPRESA DE OBRAS SANITARIAS DE VALPARAISO S.A.	60,00		60,00		A	529	30-03-98	
81	Cabildo	ND-0501-1897	23-10-96	INMOBILIARIA Y COMERCIAL LOS LIRIOS S.A.-	14,00		9,30		A	310	03-08-04	
82	Cabildo	ND-0501-1897	23-10-96	INMOBILIARIA Y COMERCIAL LOS LIRIOS S.A.-	8,00		7,90		A	310	03-08-04	
83	Cabildo	ND-0501-2912	28-10-96	FERMINA OLMOS JIMENEZ	18,00		6,50	204.984	A(prov)	646	20-11-06	
84	La Ligua	NR-0501-687	06-11-96	GLADYS MURUA BRUNA	1,00		1,00		A	279	27-02-98	
85	Cabildo	NR-0501-758	19-03-97	JULIA OLIVARES VEGA	1,50		1,50		A	278	27-02-98	
86	Cabildo	NR-0501-854	05-03-98	DANIEL EUGENIO MURASSO STEPHENS	6,00		6,00		A	1465	31-08-98	
87	La Ligua	NR-0501-946	29-01-99	MANUEL ORLANDO SILVA MENA	7,00		4,00		A	1654	29-11-00	
88	Cabildo	NR-0501-947	08-02-99	AGRICOLA Y FORESTAL SANTA LAURA Y COMPAÑIA LIMITAD	8,00		8,00		A	1254	31-08-00	
89	Cabildo	NR-0501-947	08-02-99	AGRICOLA Y FORESTAL SANTA LAURA Y COMPAÑIA LIMITAD	7,00		7,00		A	1254	31-08-00	
90	La Ligua	NR-0501-1021	21-01-00	GLADYS DEL CARMEN MURUA BRUNA	1,00		3,00		A	95	12-01-01	
91	Cabildo	NR-0501-1115	12-02-01	HECTOR RAMON AHUMADA CHAPARRO	10,00		10,00		A	2199	30-11-01	
92	Cabildo	ND-0501-4120	24-09-01	SOCIEDAD AGRICOLA LOS GRANEROS LIMITADA	15,70		15,70	457.129	A(prov)	103	04-04-06	
93	Cabildo	ND-0501-4120	24-09-01	SOCIEDAD AGRICOLA LOS GRANEROS LIMITADA	29,00		29,00	844.378	A(prov)	103	04-04-06	
94	Cabildo	ND-0501-4120	24-09-01	SOCIEDAD AGRICOLA LOS GRANEROS LIMITADA	31,80		31,80	925.904	A(prov)	103	04-04-06	
95	Cabildo	ND-0501-4120	24-09-01	SOCIEDAD AGRICOLA LOS GRANEROS LIMITADA	5,00		5,00	145.582	A(prov)	103	04-04-06	
96	Cabildo	ND-0501-4120	24-09-01	SOCIEDAD AGRICOLA LOS GRANEROS LIMITADA	10,00		10,00	291.165	A(prov)	103	04-04-06	
97	Cabildo	ND-0501-4120	24-09-01	SOCIEDAD AGRICOLA LOS GRANEROS LIMITADA	3,20		3,00	87.349	A(prov)	103	04-04-06	
98	Cabildo	ND-0501-4120	24-09-01	SOCIEDAD AGRICOLA LOS GRANEROS LIMITADA	5,10		5,10	148.494	A(prov)	103	04-04-06	
99	Cabildo	ND-0501-4121	24-09-01	PATRICIO JUNEMANN GAZMURI Y OTROS	54,00		54,00	1.400.000	A(prov)	91	30-03-06	
100	Cabildo	ND-0501-4344	24-05-02	AGRICOLA Y FORESTAL SANTA LAURA Y COMPAÑIA LIMITAD	18,00		18,00	261.966	A(prov)	216	13-07-07	
101	Cabildo	ND-0501-4344	24-05-02	AGRICOLA Y FORESTAL SANTA LAURA Y COMPAÑIA LIMITAD	24,00		24,00	349.288	A(prov)	216	13-07-07	
102	Cabildo	ND-0501-4344	24-05-02	AGRICOLA Y FORESTAL SANTA LAURA Y COMPAÑIA LIMITAD	21,80		21,80	317.270	A(prov)	216	13-07-07	
103	Cabildo	ND-0501-4344	24-05-02	AGRICOLA Y FORESTAL SANTA LAURA Y COMPAÑIA LIMITAD	13,50		13,50	196.475	A(prov)	216	13-07-07	
104	Cabildo	NR-0501-1310	22-11-02	AGRICOLA SANGUESA, CAMPOS E HIJO LIMITADA	15,00		15,00		A	862	28-04-03	
105	Cabildo	ND-0501-4474	23-12-02	SOCIEDAD AGRICOLA LOS GRANEROS LIMITADA	14,00		14,00	330.000	A(prov)	57	29-01-07	
106	Cabildo	ND-0501-4475	23-12-02	SOCIEDAD AGRICOLA LOS GRANEROS LIMITADA	4,60		4,60	29.013	A(prov)	1194	08-07-08	
107	La Ligua	NR-0501-1365	03-04-03	CARLOS RIOS HEINZEL	3,00		3,00		A	254	28-01-04	

108	La Ligua	NR-0501-1365	03-04-03	CARLOS RIOS HEINZEL	3,00		3,00		A	254	28-01-04	
109	La Ligua	NR-0501-1366	03-04-03	SOCIEDAD AGRICOLA CALCURRUPE LTDA	4,00		4,00		A	255	28-01-04	
110	Cabildo	NR-0501-1540	20-07-04	ELIER SIJIFREDO QUERO ZAMORA	24,70		6,00		A	1598	29-09-05	
111	Cabildo	NR-0501-1546	03-08-04	PEDRO ARANCIBIA GODOY	16,20		6,40		A	2558	30-11-04	
112	Cabildo	NR-0501-1548	03-08-04	PAOLA SUSAN TAPIA TORDECILLA	22,50		2,00		A	2691	30-12-04	
113	Cabildo	NR-0501-1549	03-08-04	AGRICOLA PALTUNCHO LTDA	22,50		2,00		A	2699	31-12-04	
114	Cabildo	NR-0501-1558	07-09-04	MARGARITA DEL TRANSI MORA OLIVARES	10,10		6,00		A	984	31-05-05	
115	Cabildo	NR-0501-1606	02-12-04	WENCESLAO DEL CARMEN REYES GODOY	8,80		0,16		A	1252	29-07-05	
116	Cabildo	NR-0501-1607	02-12-04	JUAN BAUTISTA HUERTA SILVA	8,80		0,55		A	1248	29-07-05	
117	Cabildo	NR-0501-1608	02-12-04	WENCESLAO SEGUNDO REYES HERRERA	5,50		0,12		A	1253	29-07-05	
118	Cabildo	NR-0501-1614	07-12-04	MARTIN IGNACIO HENRIQUEZ LARRAIN	11,30		8,14		A	2099	20-12-05	
119	Cabildo	NR-0501-1612	17-12-04	EMILIO EDUARDO MOCARQUER MUCARQUER	9,50		5,00		A	1112	30-06-05	
120	Cabildo	NR-0501-1619	17-12-04	EMILIO EDUARDO MOCARQUER MUCARQUER	2,50		2,50		A	1095	30-06-05	
121	Cabildo	NR-0501-1637	04-01-05	EMILIO EDUARDO MOCARQUER MUCARQUER Y OTROS	7,00		7,00		A	1674	18-10-05	
122	Cabildo	NR-0501-1638	04-01-05	EMILIO EDUARDO MOCARQUER MUCARQUER	3,50		3,50		A	1092	30-06-05	
123	Cabildo	NR-0501-1683	24-05-05	ROSA ELIANA SAAVEDRA JUICA	6,30		6,30		A	1530	31-07-06	
124	Cabildo	ND-0501-4818	05-07-05	CARLO HECTOR SAAVEDRA VILCHES	2,00		0,30	1.892	A	26	22-01-07	4º
125	Cabildo	ND-0501-4834	12-07-05	ELIER SIJIFREDO QUERO ZAMORA	2,00		2,00		A	18	16-02-06	4º
126	Cabildo	ND-0501-4871	19-07-05	SUCESION CARLOS DEL TRANSITO ZENTENO ZENTENO	2,00		2,00		A	243	11-07-06	4º
127	Cabildo	ND-0501-4872	19-07-05	JOSE LUIS OLIVARES SILVA	2,00		2,00		A	98	04-04-06	4º
128	Cabildo	ND-0501-4887	27-07-05	AGRICOLA ASTUDILLO E HIJOS LIMITADA	2,00		2,00		A	109	13-04-06	4º
129	Cabildo	ND-0501-4888	27-07-05	AGRICOLA ASTUDILLO E HIJOS LIMITADA	2,00		2,00		A	144	24-04-06	4º
130	Cabildo	ND-0501-4925	08-08-05	SERGIO HERNAN VALDIVIA PASTENE	2,00		2,00		A	178	16-05-06	4º
131	Cabildo	ND-0501-4974	17-08-05	LUIS ALBERTO BRITO CENA	1,00		0,10	631	A	353	05-09-06	4º
132	Cabildo	ND-0501-5005	24-08-05	ERNESTINA ROSA SAAVEDRA LILLO Y OTROS	1,00		0,07	442	A	2572	16-12-09	INDAP
133	Cabildo	ND-0501-5016	26-08-05	LUIS ALBERTO CHACANA CEPEDA	1,00		1,00	6.307	A	306	17-08-06	INDAP
134	Cabildo	ND-0501-5081	08-09-05	MARTIN IGNACIO HENRIQUEZ LARRAIN	2,00		2,00	12.614	A	450	06-10-06	4º
135	Cabildo	ND-0501-5083	08-09-05	MARTIN IGNACIO HENRIQUEZ LARRAIN	2,00		2,00	12.614	A	451	06-10-06	4º
136	Cabildo	ND-0501-5084	08-09-05	MARTIN IGNACIO HENRIQUEZ LARRAIN	2,00		2,00	12.614	A	452	06-10-06	4º

137	Cabildo	ND-0501-5085	08-09-05	MARTIN IGNACIO HENRIQUEZ LARRAIN	2,00		2,00	12.614	A	453	06-10-06	4º
138	Cabildo	ND-0501-5086	08-09-05	MARTIN IGNACIO HENRIQUEZ LARRAIN	2,00		2,00	12.614	A	454	06-10-06	4º
139	Cabildo	ND-0501-5087	08-09-05	MARTIN IGNACIO HENRIQUEZ LARRAIN	2,00		2,00	12.614	A	394	27-09-06	4º
140	Cabildo	ND-0501-5089	08-09-05	AGRICOLA PALTUNCHO LTDA	2,00		2,00	12.614	A	523	19-10-06	4º
141	Cabildo	ND-0501-5090	08-09-05	MARTIN IGNACIO HENRIQUEZ LARRAIN	2,00		2,00	12.614	A	393	27-09-06	4º
142	Cabildo	ND-0501-5091	08-09-05	MARTIN IGNACIO HENRIQUEZ LARRAIN	2,00		2,00	12.614	A	397	27-09-06	4º
143	Cabildo	ND-0501-5092	09-09-05	REINALDO AUGUSTO VILCHES AYALA	2,00		0,42	2.649	A	298	17-08-06	4º
144	Cabildo	ND-0501-5093	09-09-05	REINALDO AUGUSTO VILCHES AYALA	2,00		0,53	3.343	A	297	17-08-06	4º
145	Cabildo	ND-0501-5118	14-09-05	SOCIEDAD AGRICOLA LOS GRANEROS LIMITADA	2,00		2,00	12.614	A	318	23-08-06	4º
146	Cabildo	ND-0501-5119	14-09-05	SOCIEDAD AGRICOLA LOS GRANEROS LIMITADA	2,00		2,00	12.614	A	319	23-08-06	4º
147	Cabildo	ND-0501-5120	14-09-05	SOCIEDAD AGRICOLA LOS GRANEROS LIMITADA	2,00		2,00	12.614	A	320	23-08-06	4º
148	Cabildo	ND-0501-5121	14-09-05	SOCIEDAD AGRICOLA LOS GRANEROS LIMITADA	2,00		2,00	12.614	A	316	23-08-06	4º
149	Cabildo	ND-0501-5122	14-09-05	SOCIEDAD AGRICOLA LOS GRANEROS LIMITADA	2,00		2,00		A	265	20-07-06	4º
150	Cabildo	ND-0501-5123	14-09-05	SOCIEDAD AGRICOLA LOS GRANEROS LIMITADA	2,00		2,00		A	279	26-07-06	4º
151	Cabildo	ND-0501-5124	14-09-05	SOCIEDAD AGRICOLA LOS GRANEROS LIMITADA	2,00		2,00		A	266	20-07-06	4º
152	Cabildo	ND-0501-5125	14-09-05	SOCIEDAD AGRICOLA LOS GRANEROS LIMITADA	2,00		2,00		A	278	26-07-06	4º
153	Cabildo	ND-0501-5126	14-09-05	SOCIEDAD AGRICOLA LOS GRANEROS LIMITADA	2,00		2,00		A	267	20-07-06	4º
154	Cabildo	ND-0501-5127	14-09-05	SOCIEDAD AGRICOLA LOS GRANEROS LIMITADA	2,00		2,00		A	268	20-07-06	4º
155	Cabildo	ND-0501-5128	14-09-05	SOCIEDAD AGRICOLA LOS GRANEROS LIMITADA	2,00		2,00		A	277	26-07-06	4º
156	Cabildo	ND-0501-5129	14-09-05	SOCIEDAD AGRICOLA LOS GRANEROS LIMITADA	2,00		2,00		A	274	26-07-06	4º
157	Cabildo	ND-0501-5130	14-09-05	SOCIEDAD AGRICOLA LOS GRANEROS LIMITADA	2,00		2,00	12.614	A	321	23-08-06	4º
158	Cabildo	ND-0501-5131	14-09-05	SOCIEDAD AGRICOLA LOS GRANEROS LIMITADA	2,00		2,00	12.614	A	317	23-08-06	4º
159	Cabildo	ND-0501-5134	14-09-05	IRIS BAEZA RISCHTER Y OTROS	2,00		2,00		A	261	17-07-06	4º
160	Cabildo	ND-0501-5135	14-09-05	IRIS BAEZA RISCHTER Y OTROS	2,00		2,00		A	262	17-07-06	4º
161	Cabildo	ND-0501-5136	14-09-05	IRIS BAEZA RISCHTER Y OTROS	2,00		2,00		A	263	17-07-06	4º
162	Cabildo	ND-0501-5137	14-09-05	IRIS BAEZA RISCHTER Y OTROS	2,00		2,00		A	260	17-07-06	4º
163	Cabildo	ND-0501-5208	12-10-05	ERMINDA ROSA BUSTAMANTE IBACACHE	2,00		0,30	1.892	A	428	02-10-06	4º
164	Cabildo	ND-0501-5216	12-10-05	OLIVARES ROJO LUZMIRA Y OTROS	2,00		0,80	5.046	A	405	27-09-06	4º
165	Cabildo	ND-0501-5217	12-10-05	ANGEL MIGUEL TAPIA OLIVARES	2,00		0,80	5.046	A	300	17-08-06	4º
166	Cabildo	ND-0501-5218	12-10-05	OLIVARES ROJO LUZMIRA Y OTROS	2,00		0,50	3.154	A	404	27-09-06	4º

167	Cabildo	ND-0501-5219	12-10-05	OLIVARES ROJO LUZMIRA Y OTROS	2,00		0,70	4.415	A	406	27-09-06	4º
168	Cabildo	ND-0501-5220	12-10-05	OLIVARES ROJO LUZMIRA Y OTROS	2,00		0,30	1.892	A	576	03-11-06	4º
169	Cabildo	ND-0501-5234	14-10-05	OSCAR ARACENA MONDACA	2,00		2,00	12.614	A	381	27-09-06	4º
170	Cabildo	ND-0501-5235	14-10-05	DAVID ANTONIO ARACENA GODOY	2,00		1,70	10.722	A	389	27-09-06	4º
171	Cabildo	ND-0501-5243	17-10-05	YOLANDA ASTUDILLO OLGUIN	2,00		2,00	12.614	A	395	27-09-06	4º
172	Cabildo	NR-0501-1769	18-10-05	CARLOS GUILLERMO ARANCIBIA IBACACHE Y OTROS	4,30		4,30		A	1528	31-07-06	
173	Cabildo	ND-0501-5271	21-10-05	FERNANDO ALVAREZ ALVAREZ Y OTROS	2,00		2,00	12.614	A	350	05-09-06	4º
174	Cabildo	ND-0501-5272	21-10-05	AGUEDA ALVAREZ GONZALEZ	2,00		2,00	12.614	A	351	05-09-06	4º
175	Cabildo	ND-0501-5273	21-10-05	JOSE MANUEL HERRANZ AGUILO	2,00		2,00	12.614	A	346	05-09-06	4º
176	Cabildo	ND-0501-5299	25-10-05	OCTAVIO HUMBERTO VERGARA BASTIAS	0,50		0,20	1.261	A	309	12-03-08	INDAP
177	Cabildo	ND-0501-5315	28-10-05	JENARO RENE ROMO ROJAS	0,30		0,30	1.892	A	396	27-09-06	INDAP
178	Cabildo	ND-0501-5412	23-11-05	ANGELICA MARIA ZUÑIGA INOSTROZA	2,00		2,00	1.875	A	264	20-07-06	4º
179	Cabildo	ND-0501-5753	02-12-05	HORTENSIA TAPIA OLIVARES	1,30		0,10	631	A	393	25-03-08	INDAP
180	La Ligua	ND-0501-6021	09-12-05	COMITE DE AGUA POTABLE RURAL LA HIGUERA	16,00		16,00	353.203	A	616	03-04-09	6º
181	Cabildo	ND-0501-5897	12-12-05	ANGELA ROJAS TORO	0,50		0,30	1.892	A	146	14-02-08	INDAP
182	Cabildo	ND-0501-5867	13-12-05	AGRICOLA PALTUNCHO LTDA	2,00		2,00	12.614	A	185	08-06-07	4º
183	Cabildo	ND-0501-5882	13-12-05	AGRICOLA PALTUNCHO LTDA	2,00		2,00	12.614	A	186	08-06-07	4º
184	Cabildo	ND-0501-5883	13-12-05	AGRICOLA PALTUNCHO LTDA	2,00		2,00	12.614	A	187	08-06-07	4º
185	Cabildo	ND-0501-5884	13-12-05	AGRICOLA PALTUNCHO LTDA	2,00		2,00	12.614	A	188	29-06-07	4º
186	Cabildo	ND-0501-5885	13-12-05	AGRICOLA PALTUNCHO LTDA	2,00		2,00	12.614	A	189	08-06-07	4º
187	Cabildo	ND-0501-5886	13-12-05	AGRICOLA PALTUNCHO LTDA	2,00		2,00	12.614	A	190	08-06-07	4º
188	Cabildo	ND-0501-5887	13-12-05	AGRICOLA PALTUNCHO LTDA	2,00		2,00	12.614	A	191	08-06-07	4º
189	Cabildo	ND-0501-5888	13-12-05	AGRICOLA PALTUNCHO LTDA	2,00		2,00	12.614	A	205	29-06-07	4º
190	Cabildo	ND-0501-5889	13-12-05	AGRICOLA PALTUNCHO LTDA	2,00		2,00	12.614	A	204	29-06-07	4º
191	Cabildo	ND-0501-5890	13-12-05	MARTIN IGNACIO HENRIQUEZ LARRAIN	2,00		2,00	12.614	A	192	08-06-07	4º
192	Cabildo	ND-0501-5891	13-12-05	MARTIN IGNACIO HENRIQUEZ LARRAIN	2,00		2,00	12.614	A	193	08-06-07	4º
193	Cabildo	ND-0501-5892	13-12-05	MARTIN IGNACIO HENRIQUEZ LARRAIN	2,00		2,00	12.614	A	194	08-06-07	4º
194	Cabildo	ND-0501-5893	13-12-05	MARTIN IGNACIO HENRIQUEZ LARRAIN	2,00		2,00	12.614	A	195	08-06-07	4º
195	Cabildo	ND-0501-5922	13-12-05	AGRICOLA PALTUNCHO LTDA	2,00		2,00	12.614	A	178	08-06-07	4º

196	Cabildo	ND-0501-5923	13-12-05	AGRICOLA PALTUNCHO LTDA	2,00		2,00	12.614	A	198	18-06-07	4º
197	Cabildo	ND-0501-5967	13-12-05	AGRICOLA PALTUNCHO LTDA	2,00		2,00	12.614	A	179	08-06-07	4º
198	Cabildo	ND-0501-5968	13-12-05	AGRICOLA PALTUNCHO LTDA	2,00		2,00	12.614	A	180	08-06-07	4º
199	Cabildo	ND-0501-5969	13-12-05	AGRICOLA PALTUNCHO LTDA	2,00		2,00	12.614	A	181	08-06-07	4º
200	Cabildo	ND-0501-5970	13-12-05	AGRICOLA PALTUNCHO LTDA	2,00		2,00	12.614	A	182	08-06-07	4º
201	Cabildo	ND-0501-5971	13-12-05	AGRICOLA PALTUNCHO LTDA	2,00		2,00	12.614	A	183	08-06-07	4º
202	Cabildo	ND-0501-5972	13-12-05	AGRICOLA PALTUNCHO LTDA	2,00		2,00	12.614	A	184	08-06-07	4º
203	La Ligua	ND-0501-5573	14-12-05	HECTOR GASTON COLLAO MENESES	2,00		2,00	12.614	A	117	14-02-08	INDAP
204	Cabildo	ND-0501-5687	14-12-05	IRIS BAEZA RISCHTER	2,00		2,00	12.614	A	588	08-11-06	4º
205	Cabildo	ND-0501-5693	14-12-05	SOCIEDAD AGRICOLA LOS GRANEROS LIMITADA	2,00		2,00	12.614	A	243	24-09-07	4º
206	Cabildo	ND-0501-5694	14-12-05	SOCIEDAD AGRICOLA LOS GRANEROS LIMITADA	2,00		2,00	12.614	A	237	24-09-07	4º
207	Cabildo	ND-0501-6015	15-12-05	ELIANA CACERES VALDEBENITO	2,00		0,30	1.892	A	428	25-03-08	INDAP
208	Cabildo	ND-0501-6060	15-12-05	ELIANA CACERES VALDEBENITO	2,00		1,10	6.938	A	1744	07-06-11	INDAP
209	Cabildo	ND-0501-6615	15-12-05	MARTA DEL CARMEN CORTES	1,00		0,70	4.415	A	508	26-03-08	INDAP
210	Cabildo	ND-0501-6667	15-12-05	ROBERTO GUAJARDO PEREZ	2,00		0,60	3.784	A	36	08-02-08	INDAP
211	Cabildo	ND-0501-6670	15-12-05	ROBERTO GUAJARDO PEREZ	2,00		2,00	12.614	A	487	23-03-09	INDAP
212	Cabildo	ND-0501-6671	15-12-05	HERNAN TAPIA TAPIA	2,00		2,00	12.614	A	139	28-01-09	INDAP
213	Cabildo	ND-0501-6672	15-12-05	MANUEL HUMBERTO CACERES PIZARRO	1,60		0,10	631	A	429	25-03-08	INDAP
214	Cabildo	ND-0501-6673	15-12-05	JUAN GUAJARDO PEREZ	2,00		2,00	12.614	A	692	14-04-09	INDAP
215	Cabildo	ND-0501-5533	15-12-05	BERNARDO ENRIQUE OLIVARES CATALAN	2,00		0,60	3.784	A	579	07-11-06	4º
216	Cabildo	ND-0501-5534	15-12-05	BERNARDO ENRIQUE OLIVARES CATALAN	2,00		2,00		A	213	09-06-06	4º
217	Cabildo	ND-0501-6522	16-12-05	LUIS ANTONIO OYANEDEL HERRERA	1,60		0,10	631	A	1732	07-06-11	INDAP
218	Cabildo	ND-0501-6523	16-12-05	LUIS ANTONIO OYANEDEL HERRERA	2,00		0,30	1.892	A	288	12-03-08	INDAP
219	Cabildo	ND-0501-6706	16-12-05	PEDRO ESTEBAN MALDONADO CALDERON	1,30		1,30	8.199	A	31	06-02-08	INDAP
220	Cabildo	ND-0501-6714	16-12-05	ORLANDO DEL CARMEN CORTEZ CORTEZ	2,00		2,00	12.614	A	26	06-02-08	INDAP
221	Cabildo	ND-0501-6736	16-12-05	MARTA DE LAS MERCEDE SOTO CHACANA	2,00		1,10	6.938	A	420	25-03-08	INDAP
222	La Ligua	ND-0501-6786	16-12-05	BERNARDO VALDEBENITO ARANCIBIA	2,00		2,00	12.614	A	15	06-02-08	INDAP
223	La Ligua	ND-0501-6787	16-12-05	BERNARDO VALDEBENITO ARANCIBIA	2,00		0,70	4.415	A	4	06-02-08	INDAP
224	La Ligua	ND-0501-6842	16-12-05	JAIME RAUL DEL CARME ARACENA PIZARRO	2,00		2,00	12.614	A	206	04-03-08	INDAP
225	Cabildo	ND-0501-6843	16-12-05	PEDRO ARMANDO ARAYA PALACIOS	2,00		2,00	12.614	A	44	08-02-08	INDAP

226	Cabildo	ND-0501-6865	16-12-05	MARIA JESUS JORQUERA FUENTES	2,00		0,40	2.523	A	255	06-03-08	INDAP
227	Cabildo	ND-0501-6874	16-12-05	ISIDORO BRITO LOPEZ	2,00		0,20	1.261	A	424	25-03-08	INDAP
228	Cabildo	ND-0501-6888	16-12-05	LADISLAO GUAJARDO MUÑOZ Y OTROS	2,00		2,00	12.614	A	42	08-02-08	INDAP
229	Cabildo	ND-0501-6898	16-12-05	PEDRO ENRIQUE ZAPATA OYANEDEL	2,00		0,20	1.261	A	1	06-02-08	INDAP
230	Cabildo	ND-0501-6900	16-12-05	GALINDO DEL CARMEN OYANEDEL HERRERA	0,50		0,50	3.154	A	415	25-03-08	INDAP
231	Cabildo	ND-0501-6550	16-12-05	IRIS BAEZA RISCHTER	2,00		2,00	12.614	A	585	08-11-06	4º
232	Cabildo	ND-0501-6554	16-12-05	SOCIEDAD AGRICOLA LOS GRANEROS LIMITADA	2,00		2,00	12.614	A	130	26-04-07	4º
233	Cabildo	ND-0501-6745	16-12-05	JULIA OLIVARES VEGA	2,00		2,00	12.614	A	401	27-09-06	4º
234	Cabildo	ND-0501-7157	24-05-06	VICTOR DEL TRANSITO DIAZ CATALAN	2,00		1,70	10.722	A	41	08-02-08	INDAP
235	Cabildo	ND-0501-7291	08-06-06	IRIS BAEZA RISCHTER	2,00		2,00	12.614	A	587	08-11-06	4º
236	La Ligua	ND-0501-7320	09-06-06	JAIME RAUL DEL CARME ARACENA PIZARRO	2,00		1,00	6.307	A	218	04-03-08	INDAP
237	La Ligua	ND-0501-7421	09-06-06	HECTOR ARACENA ARACENA	2,00		0,90	5.676	A	236	06-03-08	INDAP
238	La Ligua	ND-0501-7425	09-06-06	SOFANOR ARACENA PIZARRO	2,00		2,00	12.614	A	1619	25-05-11	INDAP
239	Cabildo	ND-0501-7206	14-06-06	JOSE MARIANO LOBOS PEÑA Y OTROS	2,00		0,80	5.046	A	306	12-03-08	INDAP
240	Cabildo	ND-0501-7209	14-06-06	ERNESTINA DEL CARMEN GUAJARDO ROMERO Y OTROS	1,50		1,50	9.461	A	1299	19-06-09	INDAP
241	Cabildo	ND-0501-7249	14-06-06	SERGIO HERNAN ROCO GODOY	2,00		2,00	12.614	A	38	08-02-08	INDAP
242	Cabildo	ND-0501-7250	14-06-06	MARIA ANGELICA LOBOS PEÑA Y OTROS	2,00		0,10	631	A	289	12-03-08	INDAP
243	La Ligua	ND-0501-7314	14-06-06	LUCRECIA IRIANA PIZARRO MUÑOZ	1,00		1,00	6.307	A	68	13-02-08	INDAP
244	La Ligua	ND-0501-7342	14-06-06	ELIAS ENRIQUE REINOSO VALDIVIA	2,00		0,90	5.676	A	1472	07-07-09	INDAP
245	Cabildo	ND-0501-7385	14-06-06	ERNESTINA DEL CARMEN GUAJARDO ROMERO Y OTROS	2,00		1,20	7.569	A	1304	19-06-09	INDAP
246	Cabildo	ND-0501-7430	14-06-06	CARLOS ENRIQUE ORDENES PEÑA	2,00		2,00	12.614	A	37	08-02-08	INDAP
247	Cabildo	ND-0501-7495	16-06-06	JAIME ENRIQUE RIOS CHACANA	1,00		0,10	631	A	1632	25-05-11	INDAP
248	La Ligua	ND-0501-7551	16-06-06	COMUNIDAD AGRICOLA DE VARAS	1,00		0,30	1.892	A	1628	25-05-11	INDAP
249	La Ligua	ND-0501-7553	16-06-06	COMUNIDAD AGRICOLA DE VARAS	1,20		0,50	3.154	A	436	17-03-09	INDAP
250	Cabildo	ND-0501-7590	11-12-06	COMITE DE AGUA POTABLE RURAL PEÑABLANCA-MONTEGRANDE	60,00		20,00	441.504	A	626	03-04-09	6º
251	Cabildo	NR-0501-1820	20-11-07	MOLINERA CABILDO S.A.	9,40	240.000	9,40	240.000	A	944	30-06-08	
252	Cabildo	NR-0501-1847	20-08-08	INVERSIONES VALCON SOCIEDAD ANONIMA	4,20		4,20		A	89	28-01-09	
253	La Ligua	NR-0501-1858	23-10-08	RAMIRO BRANT	2,00		2,00		A	609	27-05-09	

* Derecho perfeccionado por sentencia judicial o ingresado por CBR

ACUIFERO LA LIGUA Sector 8 - Río La Ligua pueblo

Nº	Comuna	Expediente	Fecha Ingreso	Peticionario	Caudal Solicitado	Volumen Total Anual Solicitado (m³/año)	Caudal Otorgado	Volumen Total Anual Otorgado (m³/año)	Sit. Actual	Nº Res.	Fecha Resolución	Ley Nº 20.017
1	La Ligua	UA-0501-814209		SOCIEDAD AGRICOLA EL TOTORAL LIMITADA	7,70		7,70		A	*		
2	La Ligua	UA-0501-814210		SOCIEDAD AGRICOLA EL TOTORAL LIMITADA	20,00		20,00		A	*		
3	La Ligua	UA-0501-51	03-02-71	ALBERTO ASTUDILLO ESTAY	25,00		22,00		A	173	25-08-72	
4	La Ligua	ND-0501-4721	20-10-77	SOCIEDAD BEHN Y ESPINOZA LIMITADA	12,00		12,00		A	166	15-04-82	
5	La Ligua	ND-0501-4725	11-04-80	EMPRESA DE OBRAS SANITARIAS DE VALPARAISO S.A.	13,00		13,00		A	222	08-07-83	
6	La Ligua	ND-0501-4785	14-04-80	EMPRESA DE OBRAS SANITARIAS DE VALPARAISO S.A.	70,00		70,00		A	107	27-03-84	
7	La Ligua	NR-0501-2	22-05-86	EMMA ADRIANA BALTRA MONDACA	20,00		10,00		A	54	26-01-88	
8	La Ligua	NR-0501-1808	23-07-86	ANTONIO GATTO BECCARI	25,00		20,00		A	887	28-10-87	
9	La Ligua	ND-0501-30	11-05-87	VICTOR SANTANDER VELIZ	10,00		4,60		A	437	29-10-91	
10	La Ligua	ND-0501-65	18-01-88	FERNANDO IRARRAZAVAL CORREA	20,00		20,00		A	129	05-04-89	
11	La Ligua	ND-0501-65	18-01-88	FERNANDO IRARRAZAVAL CORREA	30,00		30,00		A	129	05-04-89	
12	La Ligua	ND-0501-149	04-05-89	HERNAN ZAMORA PASTEN	6,00		5,00		A	22	17-01-91	
13	La Ligua	ND-0501-153	19-05-89	FLOR MARIA OLIVARES MATURANA	8,00		0,40		A	602	15-10-90	
14	La Ligua	NR-0501-169	08-08-90	ANA HERNANDEZ OLIVARES	14,00		14,00		A	290	13-05-91	
15	La Ligua	NR-0501-220	29-04-91	SOCIEDAD COMERCIAL Y AGRICOLA LA PETORQUINA LIMITADA.	4,00		4,00		A	491	11-06-92	
16	La Ligua	NR-0501-250	27-08-91	JOSE MIGUEL PEÑA SAAVEDRA	25,00		25,00		A	812	14-11-91	
17	La Ligua	NR-0501-253	04-10-91	LUIS ALBERTO ASTUDILLO OLGUIN	25,00		25,00		A	386	30-04-92	
18	Cabildo	ND-0501-469	10-01-92	VALENZUELA BOLADOS, DAVID.	20,00		20,00		A	443	18-08-95	
19	La Ligua	ND-0501-624	08-09-92	PLAYA DEL MAR S.A.	50,00		50,00		A	231	02-05-00	
20	La Ligua	NR-0501-286	23-09-92	ROBERTA GANDOLINI AMBROSOLI	4,00		4,00		A	985	24-11-92	
21	La Ligua	NR-0501-299	02-11-92	EDUARDO DEL CARMEN ZAMORA GUZMAN	10,00		10,00		A	175	18-02-93	
22	La Ligua	NR-0501-306	08-01-93	SOCIEDAD AGRICOLA PULLACON LTDA.	2,00		2,00		A	320	12-04-93	
23	La Ligua	NR-0501-307	08-01-93	SOCIEDAD AGRICOLA PULLACON LTDA.	25,00		25,00		A	319	12-04-93	

24	La Ligua	NR-0501-307	08-01-93	SOCIEDAD AGRICOLA PULLACON LTDA.	28,00		28,00		A	319	12-04-93	
25	Cabildo	ND-0501-716	27-01-93	SOCIEDAD AGRICOLA LOS CORRALES LTDA.-	8,00		8,00		A	242	08-06-04	
26	La Ligua	ND-0501-729	27-01-93	BARBARA MARIANA KELDERER UNTERMARZONER	20,00		20,00		A	272	18-04-96	
27	La Ligua	ND-0501-781	12-05-93	AGUAS DE LILEN S.A.	38,00		34,00		A	340	01-04-98	
28	La Ligua	NR-0501-337	27-07-93	SOCIEDAD AGRICOLA RIO LIGUA LIMITADA	10,00		10,00		A	38	18-01-94	
29	La Ligua	NR-0501-337	27-07-93	SOCIEDAD AGRICOLA RIO LIGUA LIMITADA	22,00		22,00		A	38	18-01-94	
30	La Ligua	ND-0501-803	04-08-93	AQUILES HERNANDEZ ZAMORA	3,00		3,00		A	730	05-08-98	
31	La Ligua	ND-0501-803	04-08-93	AQUILES HERNANDEZ ZAMORA	2,00		2,00		A	730	05-08-98	
32	La Ligua	ND-0501-803	04-08-93	AQUILES HERNANDEZ ZAMORA	2,00		2,00		A	730	05-08-98	
33	La Ligua	NR-0501-340		AQUILES HERNANDEZ ZAMORA	3,00		3,00		A	1003	29-10-93	
34	La Ligua	NR-0501-341	03-09-93	GLADYS RAMIREZ GUERRERO	3,00		3,00		A	1139	30-12-93	
35	La Ligua	NR-0501-341	03-09-93	GLADYS RAMIREZ GUERRERO	3,00		3,00		A	1139	30-12-93	
36	La Ligua	NR-0501-343	03-09-93	GLADYS RAMIREZ GUERRERO	6,00		6,00		A	1140	30-12-93	
37	La Ligua	ND-0501-865	03-12-93	RUTH XIMENA DEL VALLE ULLOA	30,00		30,00		A	223	17-04-97	
38	La Ligua	ND-0501-865	03-12-93	RUTH XIMENA DEL VALLE ULLOA	30,00		30,00		A	223	17-04-97	
39	La Ligua	ND-0501-1075	05-01-94	SOCIEDAD AGRICOLA PULLACON LTDA.	19,00		19,00		A	1010	31-12-96	
40	La Ligua	ND-0501-886	01-02-94	SOCIEDAD AGRICOLA PULLACON LTDA.	23,00		23,00		A	476	04-10-94	
41	La Ligua	ND-0501-909	13-04-94	VICTOR SANTANDER VELIZ	20,20		20,20		A	113	30-03-95	
42	La Ligua	ND-0501-1004	20-06-94	AGRICOLA LA MIMOSA S.A.	1,50		1,50		A	569	13-10-95	
43	La Ligua	NR-0501-414	22-08-94	SOCIEDAD AGRICOLA PULLACON LIMITADA	21,00		21,00		A	381	02-06-95	
44	La Ligua	ND-0501-1076	04-09-94	SOCIEDAD AGRICOLA PULLACON LTDA.	18,00		18,00		A	463	10-07-97	
45	La Ligua	ND-0501-1012	10-09-94	SOCIEDAD AGRICOLA PULLACON LTDA.	25,00		25,00		A	1011	31-12-96	
46	La Ligua	ND-0501-1057	10-10-94	JOSE ERASMO ALVEAR RUBIO	1,40		1,40		A	305	26-04-96	
47	La Ligua	ND-0501-1057	10-10-94	JOSE ERASMO ALVEAR RUBIO	1,40		1,40		A	305	26-04-96	
48	La Ligua	NR-0501-439	04-11-94	NESTOR SEGUNDO ZAMORA QUERO Y OTRO	30,00		11,00		A	1175	31-08-95	
49	La Ligua	NR-0501-440	04-11-94	ADELA DEL CARMEN RAMIREZ CABRERA	4,00		3,50		A	1176	31-08-95	
50	La Ligua	NR-0501-446	16-11-94	LUIS ALBERTO ZAMORA LAZO	5,00		5,00		A	169	20-02-95	
51	La Ligua	NR-0501-464		MANUEL CASTRO CASTRO	15,00		9,00		A	653	26-05-95	
52	La Ligua	ND-0501-1050	18-11-94	ALFONSO ALVEAR RUBIO	10,00		9,30		A	582	18-06-98	
53	La Ligua	ND-0501-1144	10-03-95	BARBARA ERIKA KELDERER UNTERMARZONER	6,00		6,00		A	109	29-01-96	

54	La Ligua	ND-0501-1282	19-06-95	AGRICOLA Y COMERCIAL DEL NORTE LIMITADA	8,00		8,00		A	860	11-11-96	
55	La Ligua	ND-0501-1341	31-08-95	MARIA CRISTINA TAPIA CASTILLA	5,00		5,00		A	760	17-10-96	
56	La Ligua	NR-0501-553	20-09-95	AGRICOLA Y COMERCIAL LTDA.	20,00		10,20		A	949	30-07-96	
57	La Ligua	ND-0501-1357	24-10-95	LYNN OLHABERRY COMPTON	3,50		3,50		A	257	21-04-97	
58	La Ligua	ND-0501-1377	27-10-95	FRANCISCO OVALLE FUENZALIDA	40,00		40,00		A	756	28-12-00	
59	La Ligua	ND-0501-1379	08-11-95	AGRICOLA PAPUDO LIMITADA	15,00		12,50		A	596	24-06-98	
60	La Ligua	NR-0501-569	06-12-95	MOISES SEGUNDO DEL CARMEN ARANCIBIA CATALDO	3,50		1,80		A	950	30-07-96	
61	La Ligua	NR-0501-1581	21-12-95	EMPRESA DE OBRAS SANITARIAS DE VALPARAISO S.A.	27,50		27,50		A	1524	28-10-96	
62	La Ligua	NR-0501-1581	21-12-95	EMPRESA DE OBRAS SANITARIAS DE VALPARAISO S.A.	36,00		36,00		A	1524	28-10-96	
63	La Ligua	NR-0501-1581	21-12-95	EMPRESA DE OBRAS SANITARIAS DE VALPARAISO S.A.	12,00		12,00		A	1524	28-10-96	
64	La Ligua	ND-0501-1419	21-12-95	EMPRESA DE OBRAS SANITARIAS DE VALPARAISO S.A.	30,00		25,00		A	871	11-11-96	
65	La Ligua	ND-0501-1419	21-12-95	EMPRESA DE OBRAS SANITARIAS DE VALPARAISO S.A.	60,00		30,00		A	871	11-11-96	
66	La Ligua	ND-0501-1419	21-12-95	EMPRESA DE OBRAS SANITARIAS DE VALPARAISO S.A.	90,00		90,00		A	871	11-11-96	
67	La Ligua	NR-0501-626	04-07-96	HERACLIO MORALES GUERRERO	6,00		2,00		A	714	22-04-97	
68	La Ligua	NR-0501-627	19-07-96	ALONSO SEGUNDO DIAZ CORREA	6,00		1,50		A	214	14-02-97	
69	La Ligua	ND-0501-1690	05-08-96	JUAN ROMEO MATURANA MAUREIRA	4,80		4,80		A	198	14-06-05	
70	La Ligua	NR-0501-716	26-12-96	ELBA HILDA ZAMORA QUERO	360,00		3,60		A	267	27-02-98	
71	La Ligua	ND-0501-2287	17-03-97	EMPRESA DE OBRAS SANITARIAS DE VALPARAISO S.A.	65,00		65,00	2.049.840	A(prov)	45	23-10-09	
72	La Ligua	NR-0501-835	30-01-98	ALVARO FERNANDEZ PEREZ	10,00		10,00		A	1511	30-11-99	
73	La Ligua	NR-0501-915	26-10-98	MARIO PRADO RUIZ - TAGLE	29,00		29,00		A	228	08-02-00	
74	La Ligua	NR-0501-972	05-05-99	ACLICIO DEL CARMEN FREDES FREDES	8,00		8,00		A	291	31-01-02	
75	La Ligua	NR-0501-1001	22-10-99	PROQUIMFOR S.A. AGRICOLA E INVERSIONES	5,20		0,12		A	268	30-01-02	
76	La Ligua	NR-0501-1004	26-11-99	SUCESION HERNANDEZ OLIVARES	10,50		10,50		A	1677	30-11-00	
77	La Ligua	NR-0501-1035	06-04-00	PEDRO PATRICIO CAMPOS HERNANDEZ	4,50		4,50		A	92	12-01-01	
78	La Ligua	NR-0501-1039	18-05-00	RIGOBERTO ALVAREZ TORRES	5,50		5,50		A	304	22-02-01	
79	La Ligua	NR-0501-1055	03-07-00	CORPORACION NACIONAL FORESTAL XI REGION.	4,00		2,00		A	113	17-01-01	
80	La Ligua	NR-0501-1077	13-10-00	RAUL ARAYA ESCOBAR	15,00		9,60		A	611	10-04-01	
81	La Ligua	NR-0501-1094	06-12-00	SOCIEDAD AGRICOLA LA PRADERA LTDA.	4,00		4,00		A	1212	31-07-01	

82	La Ligua	NR-0501-1125	07-03-01	SOPRAVAL S.A.	8,00		8,00		A	1051	29-06-01	
83	La Ligua	NR-0501-1125	07-03-01	SOPRAVAL S.A.	3,00		3,00		A	1051	29-06-01	
84	La Ligua	NR-0501-1125	07-03-01	SOPRAVAL S.A.	3,00		3,00		A	1051	29-06-01	
85	La Ligua	NR-0501-1125	07-03-01	SOPRAVAL S.A.	2,00		2,00		A	1051	29-06-01	
86	La Ligua	NR-0501-1128	07-03-01	MARIO EDUARDO FERNANDEZ PEREZ	4,00		4,00		A	1376	31-08-01	
87	La Ligua	NR-0501-1140	25-04-01	RAMON CALDERON CARRASCO	0,50		0,50		A	643	21-03-02	
88	La Ligua	ND-0501-4037	08-06-01	FRANCISCO DE BORJA COO LYON	28,00		25,50		A(prov)	74	02-11-04	
89	La Ligua	NR-0501-1226	08-11-01	ERMINDA LUZ FERNANDEZ BASAEZ	1,00		0,50		A	1127	28-06-02	
90	La Ligua	NR-0501-1226	08-11-01	ERMINDA LUZ FERNANDEZ BASAEZ	3,00		2,00		A	1127	28-06-02	
91	La Ligua	NR-0501-1255	10-04-02	ELENA ROSA CISTERNAS OSSES	4,50		2,56		A	2194	24-12-02	
92	La Ligua	NR-0501-1284	04-07-02	CARLOS ENRIQUE IBACACHE MENESES Y OTROS	7,50		7,50		A	1884	31-10-02	
93	La Ligua	NR-0501-1284	04-07-02	CARLOS ENRIQUE IBACACHE MENESES Y OTROS	7,50		7,50		A	1884	31-10-02	
94	La Ligua	NR-0501-1375	22-04-03	ERNESTO DEL CARMEN IBACACHE ZAMORA	7,50		7,50		A	1796	30-09-03	
95	La Ligua	NR-0501-1380	23-04-03	ACLICIO DEL CARMEN FREDES FREDES Y OTROS	8,40		8,40		A	1443	29-08-03	
96	La Ligua	NR-0501-1400	11-06-03	JAIME LUIS FERNANDEZ PEREZ	4,00		0,50		A	1794	30-09-03	
97	La Ligua	NR-0501-1401	11-06-03	CLAUDIO DEL CARMEN HERNANDEZ INOSTROZA	2,00		2,00		A	1909	15-10-03	
98	La Ligua	NR-0501-1401	11-06-03	CLAUDIO DEL CARMEN HERNANDEZ INOSTROZA	5,00		5,00		A	1909	15-10-03	
99	La Ligua	NR-0501-1403	04-07-03	ROSEMARY KAREN PHILLIPS HADIDA	4,00		1,00		A	1403	08-03-04	
100	La Ligua	NR-0501-1404	17-07-03	SONNIA DEL TRANSITO REDUNDANTE REBUSNANTE	9,00		9,00		A	383	27-02-04	
101	La Ligua	NR-0501-1404	17-07-03	SONNIA DEL TRANSITO REDUNDANTE REBUSNANTE	1,00		0,40		A	383	27-02-04	
102	La Ligua	NR-0501-1404	17-07-03	SONNIA DEL TRANSITO REDUNDANTE REBUSNANTE	1,00		0,50		A	383	27-02-04	
103	La Ligua	NR-0501-1404	17-07-03	SONNIA DEL TRANSITO REDUNDANTE REBUSNANTE	1,00		0,35		A	383	27-02-04	
104	La Ligua	NR-0501-1405	04-08-03	CESAR ENRIQUE VALLE NAZAR	8,00		8,00		A	390	27-02-04	
105	La Ligua	NR-0501-1405	04-08-03	CESAR ENRIQUE VALLE NAZAR	12,00		12,00		A	390	27-02-04	
106	La Ligua	NR-0501-1409	20-08-03	BETTY ELENA ZAMORA EYZAGUIRRE Y OTROS	15,00		9,00		A	576	31-03-04	
107	La Ligua	NR-0501-1416	04-09-03	COMUNIDAD LEPE FERNANDEZ	10,00		8,00		A	1748	15-09-04	
108	La Ligua	NR-0501-1416	04-09-03	COMUNIDAD LEPE FERNANDEZ	1,00		0,10		A	1748	15-09-04	
109	La Ligua	NR-0501-1416	04-09-03	COMUNIDAD LEPE FERNANDEZ	10,00		6,00		A	1748	15-09-04	
110	La Ligua	NR-0501-1437	20-01-04	PRIMITIVO SEGUNDO ORDENES SALAZAR	5,00		1,00		A	1093	30-06-04	

111	La Ligua	NR-0501-1438	20-01-04	JOSE DEL TRANSITO MUÑOZ MUÑOZ	2,00		2,00		A	1633	31-08-04	
112	La Ligua	NR-0501-1439	20-01-04	COOPERATIVA AGUA POTABLE RURAL VALLE HERMOSO LTDA	12,00		5,00		A	1329	30-07-04	
113	La Ligua	NR-0501-1439	20-01-04	COOPERATIVA AGUA POTABLE RURAL VALLE HERMOSO LTDA	7,00		7,00		A	1329	30-07-04	
114	La Ligua	NR-0501-1440	20-01-04	ATILIO GAVINO ELGUETA GUZMAN	5,00		5,00		A	1634	31-08-04	
115	La Ligua	NR-0501-1442	20-01-04	JOSE EMILIO SAAVEDRA BUSTAMANTE	3,00		3,00		A	2142	20-10-04	
116	La Ligua	NR-0501-1443	20-01-04	OSVALDO HUERTA MUÑOZ	1,00		1,00		A	2214	28-10-04	
117	La Ligua	NR-0501-1422	22-01-04	JOSE SEGUNDO TAPIA ARREDONDO	0,50		0,50		A	1326	30-07-04	
118	La Ligua	NR-0501-1424	22-01-04	JEANNETTE EUGENIA PAEZ IBACACHE	2,50		2,50		A	1327	30-07-04	
119	La Ligua	NR-0501-1425	22-01-04	RAUL EDUARDO FERNANDEZ PEREZ	1,70		1,70		A	1316	30-07-04	
120	La Ligua	NR-0501-1426	22-01-04	JULIA NUÑEZ BRUNA	2,00		2,00		A	1328	30-07-04	
121	La Ligua	NR-0501-1427	22-01-04	MARIA CARLOTA ROMERO VILCHES	1,60		1,60		A	1325	30-07-04	
122	La Ligua	NR-0501-1458	22-01-04	JAIME DEL CARMEN GODOY NAVARRO	9,00		9,00		A	1858	30-09-04	
123	La Ligua	NR-0501-1475	05-03-04	SOCIEDAD AGRICOLA EL MAITEN LA LIGUA LTDA.	5,00		5,00		A	1216	27-07-05	
124	La Ligua	NR-0501-1475	05-03-04	SOCIEDAD AGRICOLA EL MAITEN LA LIGUA LTDA.	15,00		10,15		A	1216	27-07-05	
125	La Ligua	NR-0501-1466	17-03-04	GLADYS RAMIREZ GUERRERO	1,50		1,50		A	1562	30-08-04	
126	La Ligua	NR-0501-1477	22-03-04	LINO GODOY OSORIO	1,00		1,00		A	2218	28-10-04	
127	La Ligua	NR-0501-1498	22-03-04	OSCAR DEL CARMEN ZAMORA CONTRERAS	1,00		0,50		A	175	21-01-05	
128	Cabildo	NR-0501-1504	12-04-04	LORENZO HERNAN MOLINA MOLINA	1,50		1,50		A	1151	31-05-06	
129	La Ligua	NR-0501-1480	14-04-04	NERSIO AVILA SILVA	1,50		1,50		A	1154	31-05-06	
130	La Ligua	NR-0501-1496	14-04-04	FERNANDO JAIME GONZALEZ SANDOVAL	0,21		0,21		A	1033	15-05-06	
131	Petorca	NR-0501-1509	14-04-04	LUIS SEGUNDO ZAMORA ZAMORA	1,80		1,80		A	1462	21-09-05	
132	La Ligua	NR-0501-1511	14-04-04	MARIA ANTONIETA NURI DEL CURTO DELAUNOY	3,00		3,00		A	1150	31-05-06	
133	La Ligua	NR-0501-1513	16-04-04	LEONCIO RUBEN CHACANA CHACANA	3,00		3,00		A	973	31-05-05	
134	La Ligua	NR-0501-1513	16-04-04	LEONCIO RUBEN CHACANA CHACANA	3,00		3,00		A	973	31-05-05	
135	La Ligua	NR-0501-1516	21-04-04	PEDRO ANTONIO CAMPOS ASTUDILLO	6,30		6,30		A	2419	19-11-04	
136	La Ligua	NR-0501-1522	29-04-04	MIGUEL LUIS VERGARA MATURANA	2,00		2,00		A	2133	20-12-05	
137	La Ligua	NR-0501-1536	06-05-04	ERNESTO DEL CARMEN IBACACHE GONZALEZ	2,00		2,00		A	233	31-01-05	
138	La Ligua	NR-0501-1525	01-06-04	FELIX DEL TRANSITO ARREDONDO ARANCIBIA	1,00		1,00		A	1997	29-11-05	
139	La Ligua	NR-0501-1526	01-06-04	MARIA FRANCISCA FERNANDEZ PEREZ	6,80		3,00		A	223	28-01-05	

140	La Ligua	NR-0501-1532	22-06-04	JORGE TITO LOPEZ FERNANDEZ	1,25		1,25		A	446	17-03-05	
141	La Ligua	NR-0501-1529	24-06-04	HUGO FELICINDO CHAPARRO HERNANDEZ	0,77		0,77		A	1117	29-05-06	
142	La Ligua	NR-0501-1530	24-06-04	BENANCIO SEGUNDO DEL ZAMORA CONTRERAS	1,00		1,00		A	2025	30-11-05	
143	La Ligua	NR-0501-1531	24-06-04	JACOBO DE SANTA ROSA FERNANDEZ LOPEZ	1,50		1,50		A	2024	30-11-05	
144	La Ligua	NR-0501-1562	07-09-04	COMERCIAL E INMOBILIARIA SANTA EMPERATRIZ LIMITADA	1,50		1,50		A	2557	30-11-04	
145	La Ligua	NR-0501-1565	21-09-04	MARCELINA DEL CARMEN FREDES PEÑA	2,70		2,70		A	997	31-05-05	
146	La Ligua	NR-0501-1566	21-09-04	JOSE ARMANDO QUIÑONES QUIÑONES	0,44		0,44		A	1003	31-05-05	
147	La Ligua	NR-0501-1569	22-09-04	LEONCIO SEGUNDO CERDA GARRIDO	6,00		6,00		A	648	29-04-05	
148	La Ligua	NR-0501-1564	23-09-04	AMABLE OLIVARES RIQUELME	2,00		2,00		A	1005	31-05-05	
149	La Ligua	NR-0501-1577	19-10-04	ROLANDO DEL CARMEN ARRIAZA ZAMORA	0,90		0,90		A	1002	31-05-05	
150	La Ligua	NR-0501-1623	15-12-04	PABLO DEL CARMEN OLIVARES ARANDA	0,50		0,50		A	1618	30-09-05	
151	La Ligua	NR-0501-1688	17-03-05	JOSE MIGUEL PEÑA SAAVEDRA	27,00		13,60		A	837	30-03-06	
152	La Ligua	NR-0501-1661	30-03-05	MOISES DEL ROSARIO OLIVARES FREZ	0,50		0,50		A	349	31-01-06	
153	La Ligua	NR-0501-1744	14-06-05	JUAN PASCUAL PEREZ GUZMAN	2,40		0,07		A	1475	24-07-06	
154	La Ligua	NR-0501-1750	14-06-05	ISAIRA DEL TRANSITO BRITO MENDOZA	1,75		1,75		A	586	28-02-06	
155	La Ligua	NR-0501-1751	14-06-05	MARGARITA EUGENIA VERGARA ARAVENA	2,50		2,50		A	585	28-02-06	
156	La Ligua	NR-0501-1753	14-06-05	VICTOR DAVID ESPINOZA PIZARRO	0,84		0,84		A	584	28-02-06	
157	La Ligua	ND-0501-4826	12-07-05	GABRIEL RAMON SCHNETTLER NIKLITSCHK	2,00		2,00		A	141	19-04-06	4º
158	La Ligua	ND-0501-4827	12-07-05	GABRIEL RAMON SCHNETTLER NIKLITSCHK	2,00		2,00		A	140	19-04-06	4º
159	La Ligua	ND-0501-4820	13-07-05	JOSE MISAEL FREDES PEÑA	2,00		0,60	3.784	A	491	26-03-08	INDAP
160	La Ligua	ND-0501-4862	19-07-05	EVARISTO ALFREDO ROJAS ROJAS	2,00		2,00		A	205	31-05-06	4º
161	La Ligua	ND-0501-4879	20-07-05	ROBERTO ANTONIO FERNANDEZ MORALES	2,00		2,00		A	162	05-05-06	4º
162	La Ligua	ND-0501-4923	08-08-05	GUIDO JESUS LOPEZ BRUNA	2,00		0,40	2.523	A	110	26-02-07	4º
163	La Ligua	ND-0501-4965	10-08-05	ENRIQUE ORLANDO ROMERO VILCHES	2,00		2,00		A	164	05-05-06	4º
164	La Ligua	ND-0501-5031	11-08-05	SANDRA JACQUELINE TAPIA ESPINOZA	2,00		0,90	5.676	A	31	22-01-07	4º
165	La Ligua	ND-0501-4976	17-08-05	AGRICOLA SAN EXPEDITO DE LA LIGUA LTDA.	2,00		2,00		A	201	31-05-06	4º
166	La Ligua	ND-0501-4977	17-08-05	AGRICOLA SAN EXPEDITO DE LA LIGUA LTDA.	2,00		2,00		A	197	31-05-06	4º
167	La Ligua	ND-0501-5027	29-08-05	SANDRA CECILIA ZAMORA JORQUERA	2,00		1,96	12.362	A	92	09-02-07	4º
168	La Ligua	ND-0501-5028	29-08-05	SANDRA CECILIA ZAMORA JORQUERA	2,00		0,40	2.523	A	636	20-11-06	4º

169	La Ligua	ND-0501-5050	07-09-05	MARIA DEL CARMEN INFANTE ARNOLDS	2,00		1,10	6.938	A	299	17-08-06	4º
170	La Ligua	ND-0501-5051	07-09-05	MARIA DEL CARMEN INFANTE ARNOLDS	2,00		0,50	3.154	A	331	24-08-06	4º
171	La Ligua	ND-0501-5098	12-09-05	JOSE EDUARDO PORTE FERNANDEZ	2,00		0,70	4.415	A	630	20-11-06	4º
172	La Ligua	ND-0501-5099	12-09-05	JOSE EDUARDO PORTE FERNANDEZ	2,00		1,70	10.722	A	93	09-02-07	4º
173	La Ligua	ND-0501-5144	20-09-05	FAUSTINO SEGUNDO PIZARRO SANTANDER	2,00		0,82	5.172	A	145	26-04-07	INDAP
174	La Ligua	ND-0501-5143	20-09-05	ELBA HILDA ZAMORA QUERO	2,00		0,30	1.892	A	570	30-10-06	4º
175	La Ligua	ND-0501-5153	21-09-05	ETERVINA DEL CARMEN PALACIOS CASTRO	2,00		0,30	1.892	A	349	05-09-06	4º
176	La Ligua	ND-0501-5156	21-09-05	JUAN BENITO GOMEZ FIGUEROA	2,00		2,00		A	302	17-08-06	4º
177	La Ligua	ND-0501-5158	21-09-05	JUAN BENITO GOMEZ FIGUEROA	2,00		1,20	7.569	A	341	05-09-06	4º
178	La Ligua	NR-0501-1765	03-10-05	MARIA DEL CARMEN INFANTE ARNOLDS	9,00		9,00		A	1531	31-07-06	
179	La Ligua	ND-0501-5200	07-10-05	LINO GODOY OSORIO	2,00		2,00		A	700	15-12-06	4º
180	La Ligua	ND-0501-5248	17-10-05	ROBINSON SANHUEZA VERA	2,00		2,00		A	157	28-04-06	4º
181	La Ligua	ND-0501-5249	17-10-05	ROBINSON SANHUEZA VERA	2,00		2,00		A	132	19-04-06	4º
182	La Ligua	ND-0501-5313	28-10-05	AIDA DEL CARMEN GUAJARDO MATURANA	0,20		0,20	1.261	A	635	20-11-06	4º
183	La Ligua	ND-0501-5320	31-10-05	ISAURO DEL CARMEN ASTUDILLO CAMPUSANO	2,00		1,60	10.092	A	1444	01-07-09	INDAP
184	La Ligua	ND-0501-5427	07-11-05	CONSTRUCTORA TRICAM LIMITADA	2,00		2,00	12.614	A	677	27-11-06	4º
185	La Ligua	ND-0501-6199	07-11-05	CONSTRUCTORA TRICAM LIMITADA	2,00		2,00	12.614	A	678	27-11-06	4º
186	La Ligua	ND-0501-6200	07-11-05	CONSTRUCTORA TRICAM LIMITADA	2,00		2,00	12.614	A	675	27-11-06	4º
187	La Ligua	ND-0501-6231	07-11-05	AGRICOLA PULLACON LTDA.	2,00		2,00	12.614	A	704	21-12-06	4º
188	La Ligua	ND-0501-6232	07-11-05	AGRICOLA PULLACON LTDA.	2,00		2,00	12.614	A	702	21-12-06	4º
189	La Ligua	ND-0501-6233	07-11-05	AGRICOLA PULLACON LTDA.	2,00		2,00	12.614	A	703	21-12-06	4º
190	La Ligua	ND-0501-5420	16-11-05	EUGENIO HERNAN PEREZ TORO	2,00		2,00	12.614	A	329	24-08-06	4º
191	La Ligua	ND-0501-5490	16-11-05	EUGENIO HERNAN PEREZ TORO	2,00		2,00	12.614	A	315	23-08-06	4º
192	Papudo	ND-0501-5634	12-12-05	JOSE M. BRITO MAUREIRA	2,00		2,00	12.614	A	169	02-02-09	INDAP
193	La Ligua	<u>ND-0501-5581</u>	14-12-05	FRANCISCO DE BORJA COO LYON	2,00		0,16	1.009	A-RR	625	14-11-06	4º
194	La Ligua	ND-0501-5582	14-12-05	FRANCISCO DE BORJA COO LYON	2,00		2,00	12.614	A	626	14-11-06	4º
195	La Ligua	<u>ND-0501-5583</u>	14-12-05	FRANCISCO DE BORJA COO LYON	2,00		0,50	3.154	A-RR	627	14-11-06	4º
196	La Ligua	ND-0501-5959	14-12-05	LOS ANGELES INVERSIONES S.A.	2,00		2,00	12.614	A	497	16-10-06	4º
197	La Ligua	ND-0501-6322	15-12-05	COM.AGUA POTABLE RURAL QUEBRADILLA LOS MAITENES LA LIGUA	6,00		5,00	157.680	A	280	15-02-11	6º

198	La Ligua	ND-0501-5950	15-12-05	ISAIRA DEL CARMEN PEREZ SALAZAR	1,00		1,00	6.307	A	76	13-02-08	INDAP
199	La Ligua	ND-0501-5989	15-12-05	ISAIRA DEL CARMEN PEREZ SALAZAR	2,00		1,40	8.830	A	507	26-03-08	INDAP
200	La Ligua	ND-0501-6020	15-12-05	ISAIRA DEL CARMEN PEREZ SALAZAR	2,00		0,60	3.784	A	2103	19-12-08	INDAP
201	La Ligua	ND-0501-6065	15-12-05	JUAN TORO TAPIA	2,00		1,10	6.938	A	261	06-03-08	INDAP
202	La Ligua	ND-0501-6438	15-12-05	EDUARDO DEL CARMEN FREDES VALDIVIA	2,00		1,80	11.353	A	213	04-03-08	INDAP
203	La Ligua	ND-0501-6591	15-12-05	JUAN TORDECILLA CADIU	2,00		2,00	12.614	A	571	03-11-06	4º
204	La Ligua	ND-0501-6592	15-12-05	JUAN TORDECILLA CADIU	2,00		1,20	7.569	A	575	03-11-06	4º
205	La Ligua	ND-0501-6599	15-12-05	CONSTRUCTORA TRICAM LIMITADA	2,00		2,00	12.614	A	676	27-11-06	4º
206	La Ligua	ND-0501-6211	16-12-05	WALDO DEL CARMEN ASTUDILLO FERNANDEZ	2,00		2,00	12.614	A	74	13-02-08	INDAP
207	La Ligua	ND-0501-6212	16-12-05	EMILIO DEL CARMEN ARAYA OLMOS	2,00		2,00	12.614	A	700	14-04-09	INDAP
208	La Ligua	ND-0501-6303	16-12-05	CRISTIAN NICOLAS ROMERO MUÑOZ	2,00		2,00	12.614	A	252	06-03-08	INDAP
209	La Ligua	ND-0501-6304	16-12-05	JORGE DEL CARMEN COLLAO TAPIA	2,00		2,00	12.614	A	1754	07-06-11	INDAP
210	La Ligua	ND-0501-6311	16-12-05	ROSALINDO INOSTROZA OJEDA	2,00		2,00	12.614	A	343	13-03-08	INDAP
211	La Ligua	ND-0501-6312	16-12-05	JORGE DEL CARMEN COLLAO TAPIA	2,00		2,00	12.614	A	1753	07-06-11	INDAP
212	La Ligua	ND-0501-6314	16-12-05	ROSALINDO INOSTROZA OJEDA	2,00		1,50	9.461	A	342	13-03-08	INDAP
213	La Ligua	ND-0501-6318	16-12-05	JORGE DEL CARMEN COLLAO TAPIA	2,00		0,04	252	A	125	28-01-09	INDAP
214	Papudo	ND-0501-6321	16-12-05	GONZALO ANDRES OLMOS FERNANDEZ	0,30		0,30	1.892	A	9	27-03-08	INDAP
215	La Ligua	ND-0501-6386	16-12-05	WENCESLINA DE LA CRU PALMA CONCHA	0,50		0,50	3.154	A	70	13-02-08	INDAP
216	La Ligua	ND-0501-6529	16-12-05	LEPOLDO FERNANDO GALVEZ MARTINEZ	2,00		0,90	5.676	A	710	09-04-08	INDAP
217	La Ligua	ND-0501-6530	16-12-05	HUMBERTO DEL CARMEN FERNANDEZ MONDACA	2,00		0,90	5.676	A	268	06-03-08	INDAP
218	La Ligua	ND-0501-6531	16-12-05	ROBERTO DELCARMEN BUSTAMANTE BUSTAMANTE	0,80		0,80	5.046	A	687	09-04-08	INDAP
219	La Ligua	ND-0501-6608	16-12-05	EDUARDO DEL TRANSITO BERRIOS BASAEZ	0,40		0,30	1.892	A	83	13-02-08	INDAP
220	La Ligua	ND-0501-6712	16-12-05	WALDO DEL CARMEN ASTUDILLO FERNANDEZ	2,00		2,00	12.614	A	75	13-02-08	INDAP
221	La Ligua	ND-0501-6789	16-12-05	LUIS HERNAN DIAZ VILCHES	0,50		0,50	3.154	A	77	13-02-08	INDAP
222	Papudo	ND-0501-6791	16-12-05	MARTINA ROSA ORDENES MAUREIRA	2,00		2,00	12.614	A	162	02-02-09	INDAP
223	La Ligua	ND-0501-6926	16-12-05	ANIBAL DEL CARMEN INOSTROZA OJEDA	1,20		1,20	7.569	A	698	09-04-08	INDAP
224	Papudo	ND-0501-6954	16-12-05	MARTINA ROSA ORDENES MAUREIRA	2,00		2,00	12.614	A	170	02-02-09	INDAP
225	La Ligua	ND-0501-7099	20-04-06	NELSON CASTILLA SOBARZO	2,00		1,80	11.353	A	85	13-02-08	INDAP
226	La Ligua	ND-0501-7102	20-04-06	NELSON CASTILLA SOBARZO	2,00		0,50	3.154	A	84	13-02-08	INDAP

227	La Ligua	ND-0501-7210	09-06-06	YOLANDA ASTUDILLO OLGUIN	2,00		0,40	2.523	A	344	13-03-08	INDAP
228	La Ligua	ND-0501-7284	09-06-06	GERARDO DEL CARMEN OYANEDEL OLIVARES	2,00		2,00	12.614	A	285	06-03-08	INDAP
229	La Ligua	ND-0501-7318	09-06-06	JACINTO DEL CARMEN ZUÑIGA CHACANA	2,00		0,30	1.892	A	69	13-02-08	INDAP
230	La Ligua	ND-0501-7423	09-06-06	TITO DEL CARMEN ASTUDILLO TAPIA	2,00		2,00	12.614	A	1643	25-05-11	INDAP
231	La Ligua	ND-0501-7313	14-06-06	GERALDO NOGUERA DIAZ Y OTROS	1,00		0,30	1.892	A	235	06-03-08	INDAP
232	La Ligua	ND-0501-7316	14-06-06	JULIO ENRIQUE IBACACHE SAAVEDRA	2,00		1,40	8.830	A	260	06-03-08	INDAP
233	La Ligua	ND-0501-7444	14-06-06	FREDY ANIBAL CATALDO GUERRERO	2,00		0,10	631	A	697	09-04-08	INDAP
234	La Ligua	ND-0501-7333	15-06-06	FREDY ANIBAL CATALDO GUERRERO	2,00		2,00	12.614	A	109	27-01-09	INDAP
235	La Ligua	ND-0501-7300	16-06-06	ROSA ESTER ZUÑIGA ARANCIBIA	1,50		1,50	9.461	A	1736	07-06-11	INDAP
236	La Ligua	ND-0501-7372	16-06-06	COMUNIDAD AGRICOLA DE VARAS	1,00		1,00	6.307	A	1302	19-06-09	INDAP
237	La Ligua	ND-0501-7394	16-06-06	ERASMO FERNANDEZ TAPIA	1,00		0,10	631	A	82	13-02-08	INDAP
238	La Ligua	ND-0501-7505	16-06-06	PEDRO CELESTINO SAAVEDRA CHACANA	2,00		0,70	4.415	A	126	28-01-09	INDAP
239	La Ligua	ND-0501-7507	16-06-06	MIGUEL ANGEL CATALDO CHACANA	2,00		0,50	3.154	A	437	17-03-09	INDAP
240	La Ligua	ND-0501-7552	16-06-06	COMUNIDAD AGRICOLA DE VARAS	1,20		1,20	7.569	A	1301	19-06-09	INDAP
241	La Ligua	NR-0501-1854	16-09-08	ALAMIRO RODRIGUEZ BRUNA	6,00		2,00	12.614	A	296	24-03-10	
242	La Ligua	NR-0501-1856	16-09-08	FRANCISCO OSSES CISTERNAS	1,50		1,50		A	749	30-06-09	
243	La Ligua	NR-0501-1903	22-11-10	COMUNIDAD DE AGUAS CANAL VALLE HERMOSO	270		2,00	63.072	A	952	31-08-11	
244	La Ligua	NR-0501-1926	05-07-12	AGRICOLA COMERCIAL LAS ROSAS LIMITADA	9,80		3,00	94.608	A	1779	16-09-13	

* Derecho perfeccionado por sentencia judicial o ingresado por CBR

ACUIFERO LA LIGUA Sector 9 - Estero de Los Ángeles

Nº	Comuna	Expediente	Fecha Ingreso	Peticionario	Caudal Solicitado	Volumen Total Anual Solicitado (m³/año)	Caudal Otorgado	Volumen Total Anual Otorgado (m³/año)	Sit. Actual	Nº Res.	Fecha Resolución	Ley Nº 20.017
1	Cabildo	UA-0501-25	27-06-69	CIA. MINERA CERRO NEGRO S.A.	10,00		5,00		A	39	27-02-70	
2	Cabildo	UA-0501-25	27-06-69	CIA. MINERA CERRO NEGRO S.A.	5,00		5,00		A	39	27-02-70	
3	Cabildo	ND-0501-4715	02-10-81	GERMAN KUNSTMANN LEUSCHNER	12,00		4,00	126.144	A	478	29-11-82	
4	Cabildo	NR-0501-134	24-11-89	CIA. MINERA CERRO NEGRO S.A.	3,00		2,10		A	431	05-06-90	
5	Cabildo	NR-0501-134	24-11-89	CIA. MINERA CERRO NEGRO S.A.	1,00		1,20		A	431	05-06-90	
6	Cabildo	NR-0501-134	24-11-89	CIA. MINERA CERRO NEGRO S.A.	2,00		0,80		A	431	05-06-90	
7	Cabildo	NR-0501-134	24-11-89	CIA. MINERA CERRO NEGRO S.A.	9,00		3,30		A	431	05-06-90	
8	Cabildo	NR-0501-134	24-11-89	CIA. MINERA CERRO NEGRO S.A.	11,00		5,00		A	431	05-06-90	
9	Cabildo	NR-0501-134	24-11-89	CIA. MINERA CERRO NEGRO S.A.	0,60		0,60		A	431	05-06-90	
10	Cabildo	NR-0501-134	24-11-89	CIA. MINERA CERRO NEGRO S.A.	4,10		4,10		A	431	05-06-90	
11	Cabildo	NR-0501-134	24-11-89	CIA. MINERA CERRO NEGRO S.A.	5,00		5,00		A	431	05-06-90	
12	Cabildo	NR-0501-134	24-11-89	CIA. MINERA CERRO NEGRO S.A.	2,80		2,80		A	431	05-06-90	
13	Cabildo	ND-0501-1204	04-05-95	SOCIEDAD AGRICOLA RIO LIGUA LIMITADA	18,30		18,30		A	747	10-10-96	
14	Cabildo	ND-0501-1204	04-05-95	SOCIEDAD AGRICOLA RIO LIGUA LIMITADA	18,30		18,30		A	747	10-10-96	
15	Cabildo	ND-0501-1761	10-09-96	AGRICOLA LOS ANGELES DE CABILDO LIMITADA	4,50		4,50		A	211	19-05-04	
16	Cabildo	ND-0501-1761	10-09-96	AGRICOLA LOS ANGELES DE CABILDO LIMITADA	35,50		35,50		A	211	19-05-04	
17	Cabildo	ND-0501-1796	13-09-96	GERARDO PRIETO PEREZ	11,40		11,40		A	327	18-08-04	
18	Cabildo	ND-0501-2561	20-01-97	SOCIEDAD AGRICOLA RIO LIGUA LIMITADA	17,70		17,70		A(prov)	14	08-04-05	
19	Cabildo	ND-0501-2561	20-01-97	SOCIEDAD AGRICOLA RIO LIGUA LIMITADA	3,90		3,90		A(prov)	14	08-04-05	
20	Cabildo	ND-0501-2313	27-03-97	SOCIEDAD AGRICOLA LOS ANGELES DE CABILDO LIMITADA	9,00		9,00	283.824	A(prov)	65	09-02-07	
21	Cabildo	ND-0501-2448	12-08-97	SOCIEDAD AGRICOLA LOS ANGELES DE CABILDO LIMITADA	29,00		29,00	914.544	A(prov)	214	29-06-07	
22	Cabildo	ND-0501-2449	12-08-97	AGRICOLA LOS ANGELES DE CABILDO LIMITADA	32,00		32,00	1.009.152	A(prov)	301	29-08-06	
23	Cabildo	NR-0501-919	26-10-98	SOCIEDAD AGRICOLA LOS ANGELES DE CABILDO LIMITADA	38,00		38,00		A	1505	30-11-99	

24	Cabildo	NR-0501-957	01-02-99	CIA. MINERA CERRO NEGRO S.A.	3,60		3,60		A	1014	11-07-00	
25	Cabildo	NR-0501-957	01-02-99	CIA. MINERA CERRO NEGRO S.A.	3,48		3,48		A	1014	11-07-00	
26	Cabildo	NR-0501-957	01-02-99	CIA. MINERA CERRO NEGRO S.A.	3,75		3,75		A	1014	11-07-00	
27	Cabildo	NR-0501-957	01-02-99	CIA. MINERA CERRO NEGRO S.A.	4,00		4,00		A	1014	11-07-00	
28	Cabildo	NR-0501-1013	29-12-99	NESTOR OCTAVIO TAPIA SERRANO	50,00		50,00		A	1141	17-07-01	
29	Cabildo	ND-0501-4111	24-09-01	AGRICOLA CONDOR LIMITADA	7,00		6,30		A(prov)	115	16-12-04	
30	Cabildo	NR-0501-1225	22-01-02	PEDRO ASTORGA CASTILLO Y OTROS	96,00		72,00		A	1500	30-08-02	
31	Cabildo	ND-0501-4352	24-05-02	AGRICOLA CONDOR LIMITADA	28,00	883.008	28,00	883.008	A(prov)	197	18-06-07	
32	Cabildo	ND-0501-4531	05-03-03	AGRICOLA CONDOR LIMITADA	30,00		30,00	946.080	A(prov)	546	23-10-06	
33	Cabildo	NR-0501-1561	07-09-04	CARLOS SANTIAGO DIAZ ARAYA	33,30		20,00		A	1746	26-10-05	
34	Cabildo	ND-0501-4973	17-08-05	HECTOR GUSTAVO MUÑOZ HUERTA	1,00		1,00	6.307	A	156	26-04-07	4º
35	Cabildo	ND-0501-5008	24-08-05	GUIDO VALDIVIA BUSTAMANTE	2,00		0,20	1.261	A	1733	07-06-11	INDAP
36	Cabildo	ND-0501-4995	24-08-05	CESAR DEL TRANSITO OLGUIN TAPIA	2,00		2,00	12.614	A	679	27-11-06	4º
37	Cabildo	ND-0501-4996	24-08-05	CESAR DEL TRANSITO OLGUIN TAPIA	2,00		2,00	12.614	A	17	22-01-07	4º
38	Cabildo	ND-0501-5029	26-08-05	INGRID MARIA SAAVEDRA QUIROZ	2,00		0,10	631	A	158	30-04-07	INDAP
39	Cabildo	ND-0501-5038	02-09-05	GUIDO WENCESLAO OJEDA SEGURA	0,50		0,50	11.826	A	80	09-02-07	4º
40	Cabildo	ND-0501-5229	14-10-05	GERARDO PRIETO PEREZ	2,00		2,00	12.614	A	61	09-02-07	4º
41	Cabildo	ND-0501-5298	25-10-05	LUIS FLORINDO DELGADO GIL	2,00		1,30	8.199	A	133	14-02-08	INDAP
42	Cabildo	ND-0501-5316	28-10-05	VICTOR HUGO QUIROZ TAPIA	2,00		0,20	1.261	A	326	23-08-06	4º
43	Cabildo	ND-0501-5400	17-11-05	JOSE LUIS OSORIO RODRIGUEZ	2,00		0,50	3.154	A	129	02-04-07	4º
44	Cabildo	ND-0501-5751	02-12-05	MARIA DELFINA CLAVERIA CORREA	2,00		0,20	1.261	A	134	14-02-08	INDAP
45	Cabildo	ND-0501-5752	02-12-05	MARIA DELFINA CLAVERIA CORREA	2,00		0,70	4.415	A	135	14-02-08	INDAP
46	Cabildo	ND-0501-6071	07-12-05	COMITE DE AGUA POTABLE RURAL LA MORA	4,00		4,00	88.300	A	142	15-02-10	6º
47	Cabildo	NR-0501-1773	14-12-05	NELSON ALBERTO MATAMALA NIETO	7,50		7,50		A	1524	31-07-06	
48	Cabildo	ND-0501-6017	15-12-05	PEDRO SEGUNDO PORRAS OLIVARES	2,00		0,40	2.523	A	398	25-03-08	INDAP
49	Cabildo	ND-0501-6018	15-12-05	JUAN ELIAS GODOY TORRES	2,00		2,00	12.614	A	396	25-03-08	INDAP
50	Cabildo	ND-0501-6019	15-12-05	JUAN ELIAS GODOY TORRES	1,80		0,50	3.154	A	405	25-03-08	INDAP
51	Cabildo	ND-0501-6268	15-12-05	JUAN DE LA CRUZ ALTAMIRANO PERALTA	2,00		2,00	12.614	A	394	25-03-08	INDAP
52	Cabildo	ND-0501-6411	15-12-05	ARTURO DEL CARMEN VILLARROEL	2,00		0,90	5.676	A	406	25-03-08	INDAP
53	Cabildo	ND-0501-6412	15-12-05	ARTURO DEL CARMEN VILLARROEL	1,90		1,90	11.984	A	416	25-03-08	INDAP

54	Cabildo	ND-0501-6911	15-12-05	HUMBERTO SEGUNDO OLMOS ESTAY	2,00		0,50	3.154	A	397	25-03-08	INDAP
55	Cabildo	ND-0501-6390	16-12-05	FERNANDO PACHECO PACHECO	2,00		1,00	6.307	A	149	14-02-08	INDAP
56	Cabildo	ND-0501-6651	16-12-05	FERNANDO PACHECO PACHECO	2,00		0,50	3.154	A	140	14-02-08	INDAP
57	Cabildo	ND-0501-6658	16-12-05	GUSTAVO BUSTAMANTE BUSTAMANTE	2,00		0,40	2.523	A	222	04-03-08	INDAP
58	Cabildo	ND-0501-6659	16-12-05	SOCIEDAD GANADERA Y FORESTAL LA UNION LIMITADA	2,00		2,00	12.614	A	110	27-01-09	INDAP
59	Cabildo	ND-0501-6703	16-12-05	MANUEL AGUSTIN TORDECILLA ARAYA	2,00		1,00	6.307	A	290	12-03-08	INDAP
60	Cabildo	ND-0501-6713	16-12-05	URBANO ARCADIO ARACENA MONTIEL	2,00		1,50	9.461	A	139	14-02-08	INDAP
61	Cabildo	ND-0501-6765	16-12-05	VICTOR DEL TRANSITO IRRAZABAL IRRAZABAL	1,50		0,06	378	A	220	04-03-08	INDAP
62	Cabildo	ND-0501-6790	16-12-05	AMARIO DE JESUS OLIVARES MARTINEZ	2,00		1,10	6.938	A	126	14-02-08	INDAP
63	Cabildo	ND-0501-6801	16-12-05	CARMEN SAAVEDRA OLMOS	0,53		0,10	442	A	125	14-02-08	INDAP
64	Cabildo	ND-0501-6858	16-12-05	BRISA DEL CARMEN QUIROZ ITURRIETA	1,60		0,40	2.523	A	124	14-02-08	INDAP
65	Cabildo	ND-0501-6859	16-12-05	ROSA ELENA FERNANDEZ PACHECO	2,00		2,00	12.614	A	141	14-02-08	INDAP
66	Cabildo	ND-0501-6860	16-12-05	JUAN BAUTISTA DE LA PAZ DELGADO	1,50		0,06	378	A	209	04-03-08	INDAP
67	Cabildo	ND-0501-6861	16-12-05	JUAN BAUTISTA LAZCANO DELGADO	2,00		0,80	5.046	A	208	04-03-08	INDAP
68	Cabildo	ND-0501-6863	16-12-05	PEDRO JOSE DELGADO MUÑOZ	0,60		0,60	3.784	A	104	14-02-08	INDAP
69	Cabildo	ND-0501-6867	16-12-05	RUDESINDO REYES AGUILERA	2,00		0,06	378	A	1471	07-07-09	INDAP
70	Cabildo	ND-0501-6894	16-12-05	FRANCISCO HUMBERTO OSSANDON OLGUIN	2,00		0,02	126	A	1474	07-07-09	INDAP
71	Cabildo	ND-0501-6897	16-12-05	FRANCISCO HUMBERTO OSSANDON OLGUIN	2,00		0,60	3.784	A	1473	07-07-09	INDAP
72	Cabildo	ND-0501-6910	16-12-05	AMALIA DEL CARMEN SERRANO OLMOS	0,80		0,80	5.046	A	102	14-02-08	INDAP
73	Cabildo	ND-0501-7541	16-06-06	RENE VALDIVIA OLIVARES	2,00		1,10	6.938	A	101	14-02-08	INDAP
74	Cabildo	ND-0501-7554	16-06-06	JORGE DEL CARMEN IRARRAZABAL ESTAY	1,00		1,00	6.307	A	219	04-03-08	INDAP
75	Cabildo	ND-0501-7568	16-06-06	EMA LUISA MENAY ITURRIETA	1,50		0,40	2.523	A	216	04-03-08	INDAP
76	Cabildo	NR-0501-1832	03-06-08	JAIME BENITO LEON LAMBARRI	2,00		2,00	47.304	A	108	30-01-09	

ACUIFERO LA LIGUA Sector 11 - Río La Ligua Costa

Nº	Comuna	Expediente	Fecha Ingreso	Peticionario	Caudal Solicitado	Volumen Total Anual Solicitado (m³/año)	Caudal Otorgado	Volumen Total Anual Otorgado (m³/año)	Sit. Actual	Nº Res.	Fecha Resolución	Ley Nº 20.017
1	Papudo	ND-0501-1346	04-09-90	VICTOR PATRICIO OYANEDEL OLIVARES Y OTROS	8,00		8,00		A	746	10-10-96	
2	Papudo	NR-0501-219	10-05-91	LUIS ALBERTO VALENCIA VERA	160,00		160,00		A	616	30-08-91	
3	Papudo	ND-0501-583	07-08-92	FRANCISCA PEREIRA RABAT Y OTROS	11,00		11,00		A	415	01-10-93	
4	Papudo	NR-0501-1601	26-10-04	GUILLERMO SEGUNDO FABRES RIOSECO	3,00		3,00		A	980	31-05-05	
5	Papudo	ND-0501-5058	08-09-05	AGRICOLA GALEOTTI LIMITADA	2,00		2,00	12.614	A	535	23-10-06	4º
6	Papudo	ND-0501-5059	08-09-05	AGRICOLA GALEOTTI LIMITADA	2,00		2,00	12.614	A	534	23-10-06	4º
7	Papudo	ND-0501-5060	08-09-05	AGRICOLA GALEOTTI LIMITADA	2,00		2,00	12.614	A	536	23-10-06	4º
8	Papudo	ND-0501-5061	08-09-05	AGRICOLA GALEOTTI LIMITADA	2,00		2,00	12.614	A	533	23-10-06	4º
9	Papudo	ND-0501-5062	08-09-05	AGRICOLA GALEOTTI LIMITADA	2,00		2,00	12.614	A	466	13-10-06	4º
10	Papudo	ND-0501-5063	08-09-05	AGRICOLA GALEOTTI LIMITADA	2,00		2,00	12.614	A	537	23-10-06	4º
11	Papudo	ND-0501-5632	12-12-05	JUAN DE DIOS TAPIA REINOSO	2,00		2,00	12.614	A	492	23-03-09	INDAP
12	Papudo	ND-0501-5636	12-12-05	CARLOS ARTURO TAPIA REINOSO	2,00		2,00	12.614	A	156	02-02-09	INDAP
13	Papudo	ND-0501-5638	12-12-05	ADAN DEL CARMEN TAPIA ESTAY	2,00		2,00	12.614	A	116	14-02-08	INDAP
14	Papudo	ND-0501-5639	12-12-05	PEDRO ANTONIO PINILLA MARTINEZ	2,00		1,50	9.461	A	115	14-02-08	INDAP
15	Papudo	ND-0501-5640	12-12-05	JUAN TAPIA ESTAY	2,00		2,00	12.614	A	119	14-02-08	INDAP
16	Papudo	ND-0501-5641	12-12-05	OSCAR ESTAY OSSES	2,00		2,00	12.614	A	165	02-02-09	INDAP
17	Papudo	ND-0501-5642	12-12-05	JUAN TAPIA ESTAY	2,00		2,00	12.614	A	118	14-02-08	INDAP
18	Papudo	ND-0501-5643	12-12-05	SERGIO MARTINEZ MARTINEZ	1,50		0,01	63	A	207	04-03-08	INDAP
19	Papudo	ND-0501-5644	12-12-05	MANUEL JESUS BRITO BEIZA	2,00		2,00	12.614	A	166	02-02-09	INDAP
20	Papudo	ND-0501-5645	12-12-05	JUAN MANUEL RIOS GODOY Y OTROS	2,00		2,00	12.614	A	164	02-02-09	INDAP
21	Papudo	ND-0501-6301	16-12-05	JUAN DOMINGO ESTAY CADIZ	2,00		2,00	12.614	A	112	14-02-08	INDAP
22	Papudo	ND-0501-6315	16-12-05	LUIS ARTURO OJEDA OJEDA	2,00		2,00	12.614	A	155	02-02-09	INDAP
23	Papudo	ND-0501-6316	16-12-05	FLAVIO DIERO VENTURINI MENICONI	2,00		2,00	12.614	A	167	02-02-09	INDAP
24	Papudo	ND-0501-6769	16-12-05	REINALDO DEL CARMEN RAMIREZ	2,00		2,00	12.614	A	161	02-02-09	INDAP

25	Papudo	ND-0501-7257	14-06-06	TULIO HERNAN CORNEJO GONZALEZ	2,00		2,00	12.614	A	201	05-02-09	INDAP
26	Papudo	ND-0501-7258	14-06-06	TULIO HERNAN CORNEJO GONZALEZ	2,00		2,00	12.614	A	346	04-03-09	INDAP
27	Papudo	ND-0501-7259	14-06-06	TULIO HERNAN CORNEJO GONZALEZ	2,00		2,00	12.614	A	1591	27-07-09	INDAP
28	Papudo	ND-0501-7260	14-06-06	TULIO HERNAN CORNEJO GONZALEZ	2,00		2,00	12.614	A	1101	19-08-10	INDAP
29	Papudo	ND-0501-7222	16-06-06	SUCESION ISAIAS DEL CARMEN PIZARRO PIZARRO	2,00		2,00	12.614	A	2552	11-12-09	INDAP
30	Papudo	ND-0501-7413	16-06-06	JAVIER SEGUNDO ESTAY MAUREIRA	2,00		2,00	12.614	A	1738	07-06-11	INDAP
31	Papudo	ND-0501-7414	16-06-06	JUAN MANUEL RIOS GODOY	1,30		1,30	8.199	A	168	02-02-09	INDAP
32	Papudo	ND-0501-7415	16-06-06	JUAN MANUEL PIZARRO REINOSO	0,40		0,03	189	A	7	06-02-08	INDAP
33	Petorca	ND-0501-7416	16-06-06	RAUL DEL CARMEN AHUMADA ARANCIBIA	2,00		2,00	12.614	A	110	14-02-08	INDAP

ACUIFERO LA LIGUA Sector 12 - Estero La Patagua

Nº	Comuna	Expediente	Fecha Ingreso	Peticionario	Caudal Solicitado	Volumen Total Anual Solicitado (m³/año)	Caudal Otorgado	Volumen Total Anual Otorgado (m³/año)	Sit. Actual	Nº Res.	Fecha Resolución	Ley Nº 20.017
1	La Ligua	ND-0501-4739	11-04-80	EMPRESA DE OBRAS SANITARIAS DE VALPARAISO S.A.	4,00		4,00		A	19	23-01-84	
2	La Ligua	ND-0501-232	06-02-90	AGRICOLA PUCARA LTDA	30,00		20,00		A	619	31-12-92	
3	La Ligua	ND-0501-553	04-05-92	ROLANDO BALTRA MONDACA	10,00		10,00		A	287	16-07-93	
4	La Ligua	NR-0501-327	18-12-92	GUILLERMO DEL CARMEN DIAZ CORREA Y OTROS	25,00		25,00		A	577	17-06-94	
5	La Ligua	ND-0501-697	28-12-92	IGNACIO PEREZ BENITEZ	15,00		15,00		A	326	10-08-93	
6	La Ligua	ND-0501-1038	02-11-94	MARCELA VERONICA PEREZ CABRERA Y OTROS	5,00		5,00		A	60	24-01-96	
7	La Ligua	NR-0501-1020	21-01-00	GUILLERMO ENRIQUE OLIVARES BRUNA	0,60		0,60		A	732	27-04-01	
8	La Ligua	NR-0501-1040	25-05-00	SOCIEDAD AGRICOLA RIO LIGUA LIMITADA	23,00		23,00		A	389	14-03-01	
9	La Ligua	ND-0501-4430	04-11-02	RAUL DOMINGO TOLEDO GONZALEZ	7,50		7,50	236.520	A(prov)	15	22-01-07	
10	La Ligua	NR-0501-1543	29-07-04	NELSON GONZALO DEL R CHAVEZ ASPE	8,20		7,50		A	653	29-04-05	
11	La Ligua	NR-0501-1665	19-04-05	AGRICOLA PUCARA S.A.	18,27		11,00		A	1241	08-06-06	
12	La Ligua	NR-0501-1667	19-04-05	AGRICOLA PUCARA S.A.	11,16		5,90		A	1233	08-06-06	
13	La Ligua	ND-0501-5703	09-12-05	AUTOR SEGUNDO ROCO SAAVEDRA	2,00		2,00	12.614	A	590	08-11-06	4º
14	La Ligua	ND-0501-6559	16-12-05	COMITE DE AGUA POTABLE RURAL EL CARMEN	5,80		3,75	118.260	A	1342	29-04-11	6º
15	La Ligua	ND-0501-6857	16-12-05	HUGO DIAZ TAPIA	2,00		2,00	12.614	A	759	21-04-09	INDAP